

統計

わらび

令和 6 年版

蕨

市

統計

わらび

令和 6 年版



蕨

市

蕨 市 民 憲 章

(昭和 44 年 11 月 1 日制定)

蕨市は、首都圏における枢要な近代都市として、急激な発展を遂げつつあります。

私たちは、この態勢に立脚して、市民憲章を掲げ、理想のまちの実現に、力強く前進いたします。

1. 私たちは、みんなで力を合わせ、住みよい、美しいまちをつくりあげましょう。
1. 私たちは、互いに励まし、助け合って、しあわせな家庭をつくりあげましょう。
1. 私たちは、環境を整え、きまりを守り、健康で明るい地域社会をつくりあげましょう。
1. 私たちは、年寄りを敬い、子どもを健やかに育て、心豊かなまちをつくりあげましょう。
1. 私たちは、伝統ある郷土の歴史を基として、新しい文化をつくりあげましょう。

市 の 木 ケ ヤ キ



ケヤキは、ニレ科の落葉樹です。春に新しい葉とともに、うすい黄みどりの色の小さな花をひらきます。武蔵野を代表する樹木です。

市 の 花 サ ツ キ



サツキはツツジ科に属する低木です。5～6月にかけて白や赤の花弁の美しい花を咲かせます。盆栽として広く市民に親しまれています。

自然に親しむ心をはぐくみ、みどりのまちづくりを推進するため、「市の草花」を次のように定める。

(平成元年 11 月 3 日制定)

市の草花 ニチニチソウ



ニチニチソウは、キョウチクトウ科の一年草で、日々次々と新しい花が咲くところからニチニチソウの名で呼ばれています。

自然を愛護する心を高め、みどり豊かなまちづくりを推進するため、「市の木」及び「市の花」を定める。

(昭和 54 年 11 月 3 日制定)

は　じ　め　に

令和6年版「統計わらび」第57号を、ここに刊行いたします。

本書は、蕨市の人口、産業、経済、社会、教育、文化などの各分野にわたる基本的な統計資料を収録し、市勢の現況とその推移発展を明らかにしようとするものです。

なお、資料上の制約もあり不十分な点もあることと思いますが、各方面からの御意見、御指導をいただき、より一層の充実を図りたいと存じます。

本書が「安心とにぎわい　みんなにათათかい　日本一のコンパクトシティ蕨」の実現に向けた各種行政施策の基礎資料になるとともに、広く市民、企業、学校等各方面でご利用いただければ幸いです。

本書の編集にあたり、貴重な資料を提供していただきました関係機関及び関係団体の方々に感謝いたしますとともに、今後の御協力をお願い申し上げます。

令和7年3月

蕨市長

頼高英雄

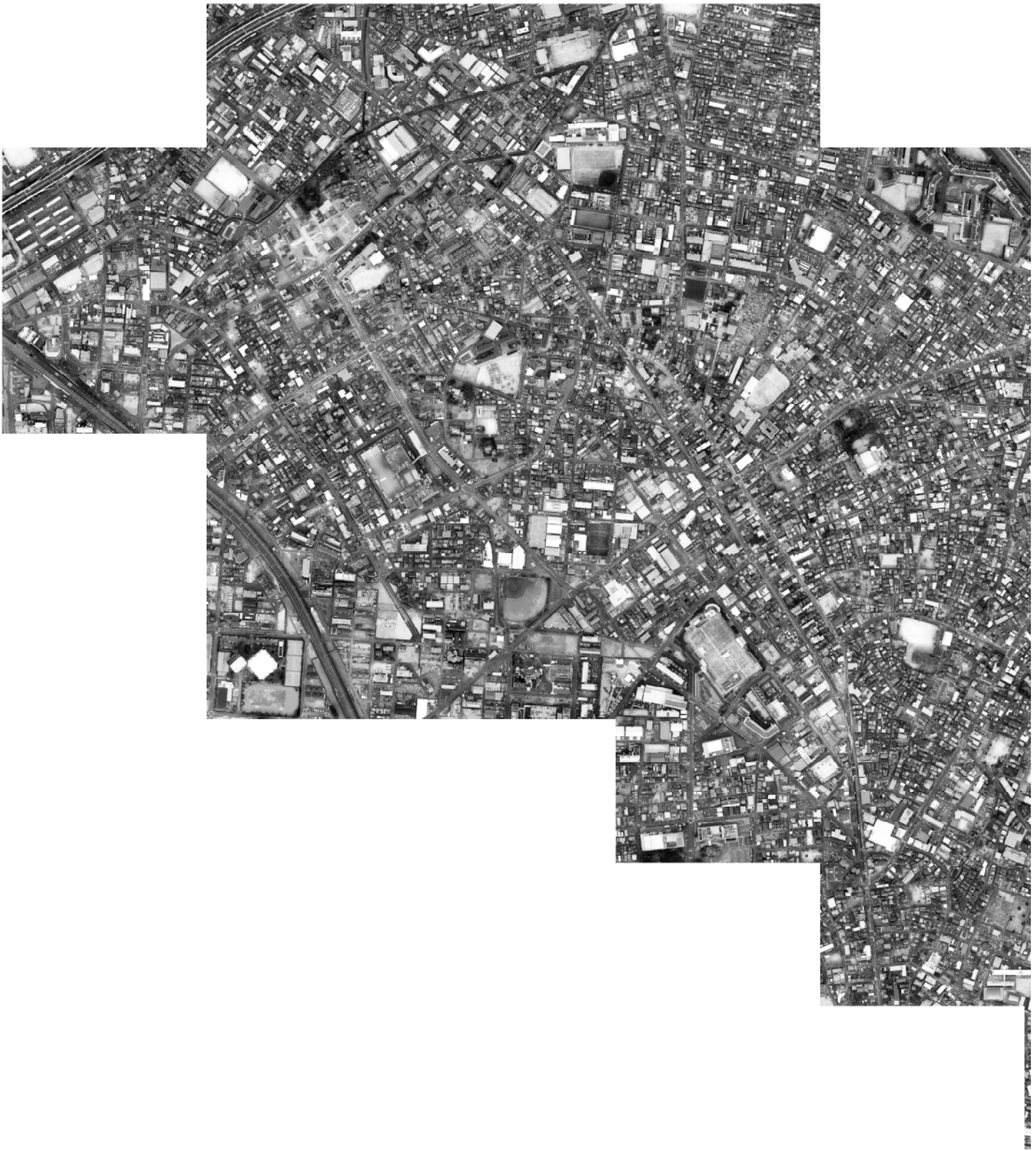

空から見た蕨市（令和3年1月）

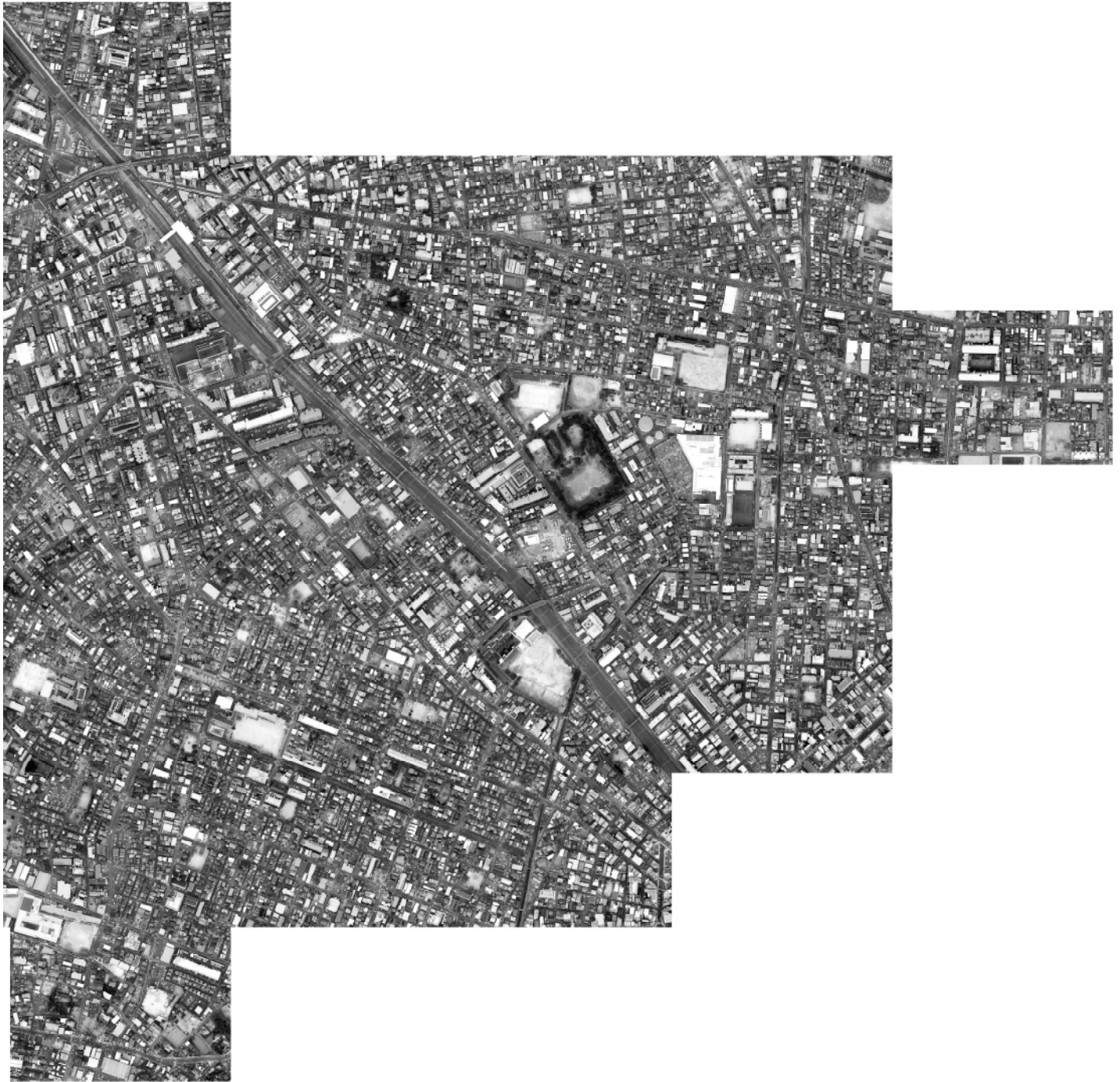

凡

例

1. 本書は、蕨市についての各般にわたる基本的な統計資料を収録したものであります。
2. この統計書は原則として、令和5年度までの事実をまとめました。なお、部分的に新たな資料も追加してあります。
3. 単位未満の端数は四捨五入を原則としました。したがって、内訳の計が合計の数字とあわないこともあります。
4. 数字の単位については各表の上部右端又は表中に注記していますが、一見して明らかなものは省略してあります。
5. とくに注意書きがないかぎり、表の調査時期の示し方は次のとおりです。

年 次…………… 1月1日から12月31日まで（暦年）

※ 令和元年には、平成31年1月1日～4月30日を含みます。

年 度…………… 4月1日から翌年3月31日まで（会計年度）

6. 表の符号の用法は次のとおりです。
 - 0 …………… 単位未満
 - … …………… 事実がわからない
 - …………… 事実がない
 - △ …………… マイナス
 - χ …………… 秘密保護上統計数値を公表しないもの
 - γ …………… 前年数値を該当の表で訂正したもの
7. 統計表中、特に説明を要するものについては、表ごとに下部に掲げてあります。
8. 資料は官公署、民間団体及び庁内各部課からの報告によるもの、又は当課において直接調査収集したものです。
9. 統計資料についての疑義又は詳細は、各統計表の資料出所機関又は本市総務部庶務課に照会してください。

蕨市の位置

(令和6年10月1日現在)



蕨市全図



市 民 の

令和5年度の統計から

<p>人 口</p>  <p>75,195 人</p>	<p>人 口 密 度</p>  <p>1 k m²あたり 約 14,715 人</p>	<p>世 帯 数</p>  <p>40,474 世帯 1 世帯あたり 1.86 人</p>	<p>転 入 人 口</p>  <p>6,681 人 1 日に 18.3 人</p>
<p>転 出 人 口</p>  <p>5,801 人 1 日に 15.9 人</p>	<p>出 生</p>  <p>405 人 1 日に 1.1 人</p>	<p>死 亡</p>  <p>801 人 1 日に 2.2 人</p>	<p>婚 姻</p>  <p>397 件 1 日に 1.1 組</p>
<p>離 婚</p>  <p>100 組 1 日に 0.3 組</p>	<p>予 算 額 (一般会計)</p>  <p>27,700,000,000 円 市民1人当たり 368,376 円</p>	<p>市 税</p>  <p>12,266,488,836 円 市民1人当たり 161,599 円</p>	<p>市 職 員</p>  <p>648 人 市民 116.0 人に 1 人</p>
<p>消 防 職 員</p>  <p>85 人 市民 884.6 人に 1 人</p>	<p>工 場 数 工場従業者数</p>  <p>60 件 (R3) 3,580 人 (R3)</p>	<p>商店数 (飲食店を除く) 商店従業者数</p>  <p>298 店 (R3) 3,111 人 (R3)</p>	<p>火災発生件数</p>  <p>21 件 17.4 日に 1 件</p>

※「工場数・工場従業者数」及び「商店数・商店従業者数」は経済センサス-活動調査(令和3年6月1日現在)の数値

く ら し

救急車出動件数  4,694 件 1 日に 12.9 件	交通事故件数  90 件 1 日に 0.2 件	犯罪発生件数  695 件 1 日に 1.9 件	医師 (歯科医を含む)  124 人 (R4) 市民 606.4 人に 1 人
医療施設  92 か所 (R4) 439.9 世帯に 1 か所	病床数  236 床 (R4) 市民 318.6 人に 1 床	保育園児数  15 園 1,199 人	小学校児童数  7 校 3,204 人
中学校生徒数  3 校 1,411 人	小学校教員  7 校 190 人	中学校教員  3 校 165 人	乗用車  17,575 台 2.3 世帯に 1 台
上水道使用量  7,347,416 ^{m³} 1 人 1 日 0.27 ^{m³}	ごみ排出量  19,953 t 1 人 1 日 725g	公園面積 (ちびっこ広場含む)  148,234 ^{m²} 市民 1 人当たり 2.0 ^{m²}	

＝＝＝＝＝＝＝＝＝＝＝＝＝＝＝＝

総 目 次

＝＝＝＝＝＝＝＝＝＝＝＝＝＝＝＝

土地・気象・住民登録	1
国 勢 調 査	13
事務所・工業・商業・農業	31
労働・家計・物価・市民所得	49
運輸・通信・電気・ガス・水道	61
社会福祉・介護保険	77
教 育・文 化	91
選挙・議会・市職員	111
財 政	123
国保・年金・保健・衛生	135
建 設	155
治 安・公 害	163
その他の市民生活	175
年 表	186

目 次

土地・気象

1. 位置と面積	1
2. 地目別土地面積	1
3. 地区別面積	1
4. 気 象	2

住 民 登 録

1. 人口の推移	3
2. 地区別世帯人口の推移	5
3. 都道府県別転入人口（令和4年）	7
4. 都道府県別転出人口（令和4年）	8
5. 人口異動	9
6. 人口動態（自然動態）	10
7. 人口動態（社会動態）	10
8. 国籍別外国人登録者数	10
9. 年齢別人口	11

国 勢 調 査

1. 人口のうごき	13
2. 年齢別人口	13
3. 住宅別一般世帯数及び一般世帯人員 （令和2年）	14
4. 65歳以上親族のいる一般世帯の住宅状況 （令和2年）	14
5. 就業・通学者の推移	15
6. 当市15歳以上の就業・通学者(令和2年)	16
7. 在学か否かの別、最終卒業学校の種類（6区 分）男女別15歳以上人口（令和2年）	16
8. 産業（大分類）・年齢（5歳階級）・男女別 15才以上就業者数（令和2年）	17
9. 産業・従業上の地位・男女別15才以上就業者数 （令和2年）	21
10. 配偶関係別・男女別15才以上人口(令和2年)	23
11. 世帯別世帯数・世帯人員	25

12. 住居別世帯数・世帯人員	25
13. 家計の収入の種類別一般世帯数、一般世帯人 員、親族人員及び親族就業者数(平成12年)	27
14. 国籍、男女別外国人数	27
15. 世帯の家族類型別一般世帯数、一般世帯人員 及び親族人員(令和2年)	29

事 業 所

1. 事業所数及び男女別従業者数	31
2. 産業分類別事業所・従業者数（民営）	31
3. 産業分類別事業所規模・従業者数 （令和3年）	33

工 業

1. 工業の推移	35
2. 産業分類別明細（令和3年）	37
3. 産業分類別事業所・従業者数	39

商 業

1. 商業の推移（飲食店除く）	41
2. 産業分類別商店数・従業者数・販売額 （飲食店除く）	41
3. 飲食店の推移	43
4. 業種別飲食店数	43

農 業

1. 農産物販売高別戸数	45
2. 経営耕地面積別戸数	45
3. 主要農作物作付面積・収穫量	45
4. 専業兼業別農家数	46
5. 農家人口減少比	46
6. 経営耕地面積	46
7. 農地の転用状況	47

労働

1. 産業大分類別常用労働者 1 人平均月間現金 給与額、実労働時間数 (従業者規模 5 人以上)	49
2. 労働組合数及び組合員数	49
3. 勤労青少年ホーム利用状況	49
4. 職業紹介状況	50

家計・物価

1. 1 世帯当たり年平均 1 か月間の収入及び支出 (さいたま市・二人以上世帯のうち勤労者世帯) 51	
2. 主要品目の小売物価 (さいたま市・ 年平均価格)	52
3. 市内主要食品小売価格	53
4. 消費者物価指数 (さいたま市)	53
5. 市融資制度利用状況	54
6. 金融機関の店舗数・預金高・貸出金高	55
7. 農業協同組合の状況	55
8. 郵便貯金及び郵便振替受払高	55
9. 地価公示価格	56
10. 地価調査標準価格	56

市民所得

1. 産業別市内総生産	57
2. 関連指標	57
3. 分配所得	59

運輸・通信

1. 駅の日平均乗車数	61
2. 交通量 (国道 17 号)	63
3. バスの利用状況 (令和 4 年度)	63
4. バスの利用乗客数	65
5. 車両登録	67
6. 交通量 (市役所通り)	67
7. 郵便施設	69
8. 郵便物引受配達状況	69

9. 小包郵便引受配達状況	69
10. 電話施設状況	71
11. テレビ受信契約状況	71

電気・ガス・水道

1. 電灯・電力消費量	73
2. ガス使用量	74
3. 上水道事業の推移	75
4. 上水道用途別使用量	75

社会福祉

1. 民生委員	77
2. 生活保護開始廃止、世帯数・人員	77
3. 生活保護状況	77
4. 生活保護開始原因別構成	78
5. 生活保護廃止原因別構成	78
6. 保育園の概況	79
7. 保育園別園児数	79
8. 児童センター・児童館利用状況	80
9. 児童相談 (経路別)	81
10. 児童相談 (種類別)	81
11. 児童相談 (対象別)	81
12. 児童虐待相談 (種類別・対象別)	81
13. 児童虐待相談 (経路別)	82
14. 留守家庭児童指導室	83
15. 高齢者福祉入浴券・福祉理美容券・ 訪問理美容券利用状況	83
16. 身体障害者手帳所持者数	83
17. 療育手帳所持者数	84
18. 福祉資金利用状況	85
19. 社会福祉関係諸手当・年金等	85
20. 母子福祉資金貸付状況	86
21. 母子生活支援施設入所委託状況	87
22. 共同募金	87
23. 日赤社資	87
24. 市民葬	88
25. 松原会館利用状況	88
26. けやき荘利用状況	88

選挙・議会・市職員

介護保険

1. 要介護（要支援）認定者数	89
2. 第1号被保険者数（65歳以上の人）と 認定者の占める割合	89
3. 居宅・地域密着型・施設サービスの 保険給付費と受給者数	89
4. 介護サービス種類別保険給付費	90

教育・文化

1. 小学校学級数・教職員数	91
2. 小学校学年別児童数	91
3. 小学校学校別児童数	91
4. 児童・生徒の平均体位	93
5. 中学校学級数・教職員数	95
6. 中学校学年別生徒数	95
7. 中学校学校別生徒数	95
8. 中学校卒業者の進路別状況	97
9. 高等学校全定別学校数・生徒数・教員数	97
10. 高等学校卒業者の進路別状況	97
11. 幼稚園	99
12. 公民館利用状況	101
13. 図書館蔵書数	101
14. 図書館利用状況	101
15. 歴史民俗資料館利用状況	102
16. 信濃わらび山荘利用状況	102
17. 市民体育館利用状況	103
18. 運動公園利用状況	103
19. テニスコート利用状況	103
20. 市営プール利用状況	104
21. 市民会館利用状況	105
22. 成年式	107
23. 文化財	107
24. 少年センター街頭補導実施状況	109
25. 教育相談（経路別）	109
26. 教育相談（種類別）	109
27. 教育相談（対象別）	110

1. 有権者数	111
2. 投票区別有権者数	111
3. 町丁別有権者数	111
4. 各種選挙投票結果	113
5. 市議会開催状況	115
6. 市議会付議件数	115
7. 常任委員会開催状況	115
8. 年齢別市議会議員数	116
9. 所属会派別市議会議員数	116
10. 歴代議長・副議長	117
11. 歴代市長・助役・副市長・収入役	118
12. 蕨市行政組織図	119
13. 課別市職員数	121
14. 年齢別市職員数	122
15. 男女別市職員数	122

財政

1. 一般会計予算（当初）・決算	123
2. 特別会計予算（当初）・決算	125
3. 普通会計性質別決算	127
4. 市税市民1人当たり負担額	127
5. 市債の年度末現在高	129
6. 普通会計決算概要の指数等状況	129
7. 健全化判断比率	130
8. 公営企業の資金不足比率	130
9. 戸田競艇企業団入場者及び売上状況	130
10. 市有財産	131
11. 水道事業会計予算（当初）・決算	133
12. 市立病院事業会計予算（当初）・決算	133
13. 公共下水道事業会計予算（当初）・決算	133

国保・年金

1. 国保財政	135
2. 国保加入者の推移	139
3. 国保給付状況	139
4. 退職者医療給付状況	141

5. 国民年金加入・免除状況	141	11. 下水道整備状況	159
6. 後期高齢者医療会計の状況	142	12. 下水道普及状況	159
7. 国民年金保険料納付状況	143	13. ポンプ場運転状況	159
8. 拠出年金受給状況（旧法適用）.....	143	14. 市営住宅の状況	159
9. 基礎年金受給状況	143	15. 住宅の種類・住宅の所有の関係別住宅数、 世帯数等	160
保 健 ・ 衛 生		16. 住宅の建て方、構造、階数別住宅数	160
1. 市立病院診療状況	145	17. 住宅の種類・構造、建築の時期別住宅数...	160
2. 医療施設	145	18. 建築物確認申請	161
3. 医療施設診療科目数	146	19. 蔵市まちづくり指導要綱による届出数	161
4. 予防接種	147	20. 防火対象物数の状況	161
5. 結核健診	147	21. 家屋調べ	162
6. 健康診査実施状況	148	治 安	
7. 骨粗しょう症検診	148	1. 救急車出動状況	163
8. がん検診	148	2. 原因別火災発生数	165
9. 献血達成状況	149	3. 月別火災発生数	165
10. 組織別献血状況	149	4. 時間帯別火災発生数	165
11. 狂犬病予防	149	5. 火災による損害	166
12. 妊娠届出・出生状況	150	6. 消防施設	166
13. 乳幼児健診	150	7. 消防職員	166
14. 特定死因別死亡数	150	8. 消防団員	166
15. 感染症発生状況	151	9. 原因別交通災害	167
16. 食品衛生施設数	151	10. 許可営業	167
17. 環境衛生営業施設数	152	11. 犯 罪	169
18. じん芥収集・処理状況	153	12. 不良行為少年補導状況	169
19. し尿収集・処理状況	154	13. 信号機設置状況	169
建 設		14. 横断歩道設置状況	169
1. 道 路	155	15. 街灯設置状況	170
2. 橋 梁	155	公 害	
3. 市道現況	155	1. 公害苦情数	171
4. 市道舗装状況	155	2. 光化学スモッグ発生状況	171
5. 都市計画道路	156	3. 特定建設作業届出（騒音）	172
6. 土地区画整理事業施行状況	157	4. 特定建設作業届出（振動）	172
7. 都市計画用途地域別面積	157	5. 地盤沈下の概況	173
8. 街区・近隣・歴史公園、ちびっこ広場等...	157	6. 二酸化窒素測定結果	173
9. 防火・準防火地域面積	158		
10. 生産緑地地区・地区計画地域面積	158		

その他の市民生活

1. 法律・市民相談	175
2. 心配ごと相談	175
3. 電話健康相談	176
4. 消費生活相談受付件数 (販売購入形態別、契約・購入金額別)	177
5. 消費生活相談受付件数 (商品・役務別)	178
6. 窓口取扱い数	179
7. 公文書公開請求・申出の受付処理件数	179
8. 備蓄品等一覧表	181
9. 酒類消費量	181
10. たばこ消費量	182
11. 古紙回収集荷量	183
12. 資源ゴミ (空ビン・空カン・ペットボトル・ 紙パック) 回収量	183
年 表	186

統計表

土 地 ・ 気 象

1. 位 置 と 面 積

方 位	地 名	経 度 ・ 緯 度	広 ぼ う	海 抜	
最 東	蕨市塚越6丁目	東経139度42分	東西4. 2km	最 高	最 低
最 西	蕨市錦町6丁目	東経139度39分		5. 5m	3. 2m
最 南	蕨市南町4丁目	北緯 35度48分	南北2. 4km	面積	
最 北	蕨市北町5丁目	北緯 35度50分		5. 11km ²	
市役所の位置		蕨市中央5丁目14番15号	東経139度40分	北緯 35度49分	

2. 地 目 別 土 地 面 積

(各年1月1日現在・km²・m²)

区分 年	計	宅 地	田	畑	山 林	沼・池	雑 種 地	そ の 他
26	5. 10	3, 080, 299	0	60, 203	3, 927	0	316, 997	1, 638, 574
27	5. 11	3, 093, 783	0	59, 200	3, 927	0	300, 750	1, 652, 340
28	5. 11	3, 103, 355	0	58, 841	3, 761	0	288, 943	1, 655, 100
29	5. 11	3, 107, 475	0	56, 447	3, 437	0	296, 423	1, 646, 218
30	5. 11	3, 113, 269	0	55, 457	3, 437	0	292, 074	1, 645, 763
31	5. 11	3, 117, 929	0	54, 611	3, 437	0	287, 100	1, 646, 923
令和2	5. 11	3, 123, 525	0	54, 442	829	0	283, 342	1, 647, 862
3	5. 11	3, 127, 470	0	51, 011	829	0	280, 489	1, 650, 201
4	5. 11	3, 129, 901	0	48, 244	634	0	278, 587	1, 652, 634
5	5. 11	3, 138, 062	0	46, 842	634	0	272, 261	1, 652, 201
6	5. 11	3, 142, 954	0	46, 662	634	0	267, 237	1, 652, 513

税 務 課 (固定)

3. 地 区 別 面 積

(km²)

町 名	面 積	町 名	面 積	町 名	面 積	町 名	面 積
錦 町	1.17	2 丁 目	0.15	5 丁 目	0.15	塚 越	1.11
1 丁 目	0.20	3 丁 目	0.12	6 丁 目	0.18	1 丁 目	0.15
2 丁 目	0.25	4 丁 目	0.13	7 丁 目	0.20	2 丁 目	0.11
3 丁 目	0.16	5 丁 目	0.19	南 町	0.76	3 丁 目	0.16
4 丁 目	0.19	中 央	1.30			4 丁 目	0.11
5 丁 目	0.19	1 丁 目	0.18			5 丁 目	0.30
6 丁 目	0.18	2 丁 目	0.23			6 丁 目	0.14
北 町	0.77	3 丁 目	0.18			7 丁 目	0.14
1 丁 目	0.18	4 丁 目	0.18			計	5.11

※ 小数点第三位を四捨五入

政策課

4. 気 象

(℃・％・m/s・mm・日)

区分 年次・月	気 温			平 均 湿 度	風 速		雨 量		天候日数			
	最 高	最 低	平 均		平 均	最 大	量	1日あたり 最 高	晴れ	曇り	雨	雪
平成14	38.8	-4.1	16.0	72.0	2.6	31.5	1,174.0	96.5	211	112	40	2
15	37.5	-4.3	15.4	70.8	2.6	27.4	1,413.0	95.0	171	143	51	2
16	40.5	-3.5	16.8	68.3	2.7	28.0	1,525.0	173.0	211	120	34	1
17	38.0	-4.9	15.6	67.4	2.5	26.4	1,426.5	151.0	200	134	31	—
18	37.8	-4.7	15.9	69.4	2.5	29.1	1,678.0	144.0	157	154	53	1
19	42.3	-1.8	16.5	67.0	2.6	25.2	1,180.0	81.0	169	137	57	—
20	37.7	-2.3	16.2	69.7	2.4	28.0	1,558.5	78.5	201	126	39	—
21	36.4	-3.3	16.4	68.6	2.5	28.9	1,362.5	133.5	178	139	48	—
22	40.7	-3.7	16.8	70.5	2.5	29.8	1,413.5	76.0	223	86	56	—
23	38.9	-3.9	16.5	70.8	2.5	37.8	1,458.0	120.5	211	117	36	1
24	38.5	-5.4	16.1	69.7	2.6	29.6	1,260.0	106.5	195	111	58	2
25	40.3	-4.2	16.8	70.2	2.7	29.7	1,422.0	152.0	183	122	56	2
26	38.1	-3.7	16.4	66.5	2.6	27.4	1,627.5	123.0	199	96	68	2
27	38.5	-2.5	16.7	68.9	2.4	21.8	1,495.0	178.5	201	117	45	2
28	38.1	-1.9	16.8	70.8	2.4	24.0	1,561.5	154.0	188	115	61	1
29	37.9	-2.7	16.1	68.6	2.5	28.4	1,307.5	126.5	211	109	44	1
30	40.3	-3.9	17.2	70.3	2.5	35.8	1,338.0	91.5	182	130	51	2
令和元	37.8	-0.8	16.8	70.8	2.5	28.5	1,610.5	281.5	163	138	63	1
2	38.9	-2.4	16.8	74.4	2.4	26.9	1,358.5	80.5	178	121	67	0
3	38.7	-3.2	16.9	72.6	2.4	28.7	1,412.5	77.5	202	112	50	1
4	40.1	-3.6	16.7	74.6	2.4	17.4	1,346.5	108.0	176	141	48	0
5	39.1	-3.0	18.0	67.0	2.4	25.4	1,177.5	215.5	195	126	43	1
1	14.2	-3.0	5.6	63.1	2.3	25.4	10.0	7.5	19	8	4	0
2	19.0	-0.8	7.1	61.1	2.7	19.0	33.0	21.5	17	9	1	1
3	23.5	3.3	13.0	73.0	2.3	24.0	90.0	20.5	13	11	7	0
4	28.5	6.8	16.5	65.4	3.2	24.9	60.5	29.5	9	18	3	0
5	34.0	10.1	19.5	74.2	2.8	18.8	144.0	33.5	12	14	5	0
6	34.3	15.6	23.8	81.1	2.2	21.8	349.5	215.5	13	10	7	0
7	39.1	22.0	29.7	72.7	2.5	14.6	9.5	4.5	17	13	1	0
8	38.2	24.3	30.1	73.1	2.9	14.0	140.5	39.0	17	10	4	0
9	35.5	18.7	27.4	70.5	2.3	18.1	199.5	94.5	18	9	3	0
10	27.6	11.6	19.2	58.9	2.1	18.3	89.0	35.0	21	6	4	0
11	26.6	5.0	14.4	58.8	2.0	20.9	40.0	31.0	17	9	4	0
12	20.9	0.5	9.3	51.5	1.7	15.3	12.0	10.0	22	9	0	0

※24時間の観測値である。

消 防 本 部

※風速の最大は、最大瞬間風速とした。

※天候については概ね日中を基準として、観測者の主観とした。

住 民 登 録

1. 人 口

年	区分	世帯	人口			男女比 (女=100)	人口密度	一世帯当り
			計	男	女			
昭和 2		1,432	7,589	3,719	3,870	96	1,499.8	5.44
3		1,409	7,608	3,802	3,806	100	1,503.6	5.40
4		1,445	7,845	3,925	3,920	100	1,550.4	5.43
5		1,545	7,804	3,851	3,953	97.42	1,542.3	5.05
7		1,585	7,923	4,061	3,862	105.15	1,565.8	5.00
8		1,697	8,485	4,177	4,308	96.96	1,676.9	5.00
9		1,923	9,615	4,616	4,999	92.34	1,900.2	5.00
10		2,005	10,145	5,037	5,108	98.61	2,004.9	5.06
11		2,097	10,694	5,240	5,454	96.08	2,113.4	5.10
12		2,150	10,959	5,372	5,587	96.15	2,165.8	5.10
13		2,250	11,925	5,605	6,320	88.69	2,356.7	5.30
14		2,479	12,389	5,837	6,552	89.09	2,448.4	5.00
15		2,960	14,178	7,054	7,124	99.02	2,802.0	4.79
16		4,405	19,438	9,863	9,575	103.01	3,841.5	4.41
18		4,489	20,450	10,070	10,380	97.01	4,041.5	4.56
19		4,852	25,353	12,272	13,081	93.82	5,010.5	5.53
21		6,291	25,990	12,502	13,488	92.69	5,136.4	4.13
22		6,450	27,964	13,704	14,260	96.10	5,526.5	4.34
25		6,494	29,846	14,570	15,276	95.38	5,863.7	4.60
27		6,530	31,120	15,269	15,851	96.33	6,113.9	4.77
28		7,034	32,706	16,095	16,611	96.89	6,425.5	4.65
29		7,762	34,685	17,146	17,539	97.76	6,814.3	4.47
30		8,007	36,249	17,945	18,304	98.04	7,121.6	4.53
31		8,355	37,271	18,464	18,807	98.18	7,322.4	4.46
32		8,985	39,286	19,440	19,846	97.95	7,718.3	4.37
33		10,009	41,823	20,715	21,108	98.14	8,216.7	4.18
34		10,997	44,496	22,116	22,380	98.82	8,741.8	4.05
35		12,540	48,098	23,962	24,136	99.28	9,449.5	3.84
36		13,743	51,871	25,883	25,988	99.60	10,190.8	3.77
37		14,872	55,689	27,840	27,849	99.97	10,940.9	3.74
38		16,305	59,199	29,606	29,593	100.04	11,630.5	3.63
39		17,744	62,866	31,666	31,200	101.49	12,350.9	3.54
40		18,986	65,489	33,089	32,400	102.13	12,866.2	3.45
41		19,986	67,421	34,196	33,235	102.92	13,245.8	3.37
42		23,218	71,349	36,068	35,281	102.23	14,017.5	3.07
43		24,453	73,566	37,352	36,214	103.14	14,453.0	3.01
44		25,375	74,778	37,995	36,783	103.30	14,691.2	2.95
45		25,839	76,264	38,877	37,387	103.99	14,983.1	2.95
46		26,654	76,359	38,893	37,466	103.81	15,001.8	2.86
47		27,393	76,617	39,100	37,517	104.22	15,052.5	2.80
48		27,801	76,137	38,883	37,254	104.37	14,958.2	2.74
49		27,727	75,538	38,670	36,868	104.89	14,840.5	2.72
50		27,676	75,019	38,551	36,468	105.71	14,738.5	2.71
51		27,216	74,129	38,138	35,991	105.97	14,563.7	2.72
52		26,712	72,918	37,462	35,456	105.66	14,325.7	2.73
53		26,448	71,914	36,774	35,140	104.65	14,128.5	2.72

※ 昭和6・17・20・23・24・26年については資料なし。

※ 世帯欄の昭和27年以前は国勢調査年以外は戸数である。

※ 住民基本台帳による。

※ 平成25年から外国人住民を含む。

の 推 移

(昭和28年以降は各年4月1日現在・世帯・人)

年	区分	世帯	人口			男女比 (女=100)	人口密度	一世帯当り
			計	男	女			
54		25,990	70,520	36,059	34,461	104.64	13,854.6	2.71
55		25,959	69,651	35,656	33,995	104.87	13,683.8	2.68
56		26,035	70,135	35,945	34,190	105.13	13,778.9	2.69
57		26,072	69,929	35,698	34,231	105.13	13,738.5	2.68
58		26,256	69,803	35,620	34,183	104.20	13,713.7	2.65
59		25,981	69,115	35,094	34,021	103.15	13,578.6	2.66
60		26,076	69,022	35,108	33,914	103.52	13,560.3	2.65
61		26,699	70,126	35,632	34,494	103.30	13,777.2	2.63
62		27,336	70,986	36,074	34,912	103.32	13,946.1	2.62
63		27,774	71,306	36,348	34,958	103.97	14,009.0	2.56
平成元		28,305	71,579	36,589	34,990	104.56	14,062.6	2.52
2		28,779	71,773	36,710	35,063	104.69	14,073.1	2.49
3		29,104	71,736	36,742	34,994	104.99	14,065.8	2.46
4		29,542	72,070	36,953	35,117	105.22	14,131.3	2.43
5		29,870	71,937	36,855	35,082	105.05	14,105.0	2.40
6		29,655	71,020	36,314	34,706	104.63	13,925.5	2.39
7		29,544	70,290	35,921	34,369	104.51	13,782.4	2.37
8		29,776	70,149	35,917	34,232	104.50	13,754.7	2.36
9		29,822	69,664	35,740	33,924	105.35	13,659.6	2.34
10		30,029	69,491	35,694	33,797	105.61	13,625.7	2.31
11		30,264	69,277	35,616	33,661	105.81	13,583.7	2.29
12		30,385	69,148	35,544	33,604	105.77	13,558.4	2.27
13		30,637	68,989	35,561	33,428	106.38	13,527.3	2.25
14		30,893	68,838	35,398	33,440	105.86	13,497.6	2.23
15		31,124	68,609	35,233	33,376	105.56	13,452.7	2.20
16		31,160	68,262	35,002	33,260	105.24	13,384.7	2.19
17		31,322	68,083	34,910	33,173	105.24	13,349.6	2.17
18		31,608	68,011	34,908	33,103	105.45	13,335.5	2.15
19		31,991	68,213	35,038	33,175	105.62	13,375.1	2.13
20		32,341	68,115	34,991	33,124	105.64	13,355.9	2.11
21		32,806	68,285	35,055	33,230	105.49	13,389.2	2.08
22		33,063	68,367	35,122	33,245	105.65	13,405.3	2.07
23		33,363	68,807	35,262	33,545	105.12	13,491.6	2.06
24		33,579	68,914	35,199	33,715	104.40	13,512.5	2.05
25		35,506	72,166	36,723	35,443	103.61	14,150.2	2.03
26		35,809	72,137	36,565	35,572	102.79	14,144.5	2.01
27		36,225	72,474	36,828	35,646	103.32	14,182.8	2.00
28		37,096	73,304	37,290	36,014	103.54	14,345.2	1.98
29		37,602	73,800	37,471	36,329	103.14	14,442.3	1.96
30		38,461	74,693	37,925	36,768	103.15	14,617.0	1.94
31		39,165	75,254	38,209	37,045	103.14	14,726.8	1.92
令和 2		39,747	75,654	38,322	37,332	102.65	14,805.1	1.90
3		40,337	75,841	38,450	37,391	102.83	14,841.7	1.88
4		40,213	75,313	38,112	37,201	102.45	14,738.4	1.87
5		40,474	75,195	38,081	37,114	102.61	14,715.3	1.86
6		41,354	75,907	38,481	37,426	102.82	14,854.6	1.84

2. 地 区 別 世 帯

年 区分		平成28		29		30		31	
		世 帯	人 口	世 帯	人 口	世 帯	人 口	世 帯	人 口
計		37,096	73,304	37,602	73,800	38,461	74,693	39,165	75,254
錦	町	5,082	10,667	5,170	10,748	5,316	10,870	5,557	11,205
	1	900	1,887	907	1,914	917	1,928	953	1,953
	2	1,191	2,466	1,196	2,478	1,233	2,532	1,364	2,829
	3	571	1,261	562	1,254	561	1,225	562	1,204
	4	816	1,827	886	1,889	921	1,908	929	1,907
	5	652	1,466	662	1,471	714	1,544	744	1,565
	6	952	1,760	957	1,742	970	1,733	1,005	1,747
	北	町	5,710	11,258	5,868	11,440	5,956	11,579	6,031
1	2,099	3,747	2,208	3,956	2,238	4,039	2,246	4,073	
2	969	1,787	1,004	1,801	1,035	1,842	1,076	1,870	
3	370	832	371	829	385	824	382	804	
4	1,337	2,859	1,347	2,861	1,358	2,873	1,364	2,841	
5	935	2,033	938	1,993	940	2,001	963	1,994	
中	央	10,699	21,324	10,734	21,282	10,979	21,570	11,199	21,731
	1	2,128	4,277	2,164	4,265	2,243	4,339	2,263	4,338
	2	1,990	4,047	1,974	4,064	2,099	4,247	2,118	4,275
	3	1,867	3,226	1,854	3,193	1,848	3,186	1,957	3,293
	4	1,212	2,203	1,223	2,243	1,218	2,235	1,238	2,242
	5	912	1,819	934	1,849	946	1,873	971	1,901
	6	1,133	2,352	1,134	2,328	1,140	2,318	1,159	2,359
	7	1,457	3,400	1,451	3,340	1,485	3,372	1,493	3,323
南	町	6,514	12,578	6,584	12,693	6,753	12,848	6,804	12,805
	1	1,264	2,369	1,295	2,397	1,311	2,395	1,335	2,429
	2	1,849	3,570	1,858	3,629	1,933	3,715	1,947	3,689
	3	1,607	2,828	1,640	2,874	1,685	2,893	1,702	2,898
	4	1,794	3,811	1,791	3,793	1,824	3,845	1,820	3,789
塚	越	9,091	17,477	9,246	17,637	9,457	17,826	9,574	17,931
	1	1,074	2,015	1,115	2,029	1,133	2,040	1,143	2,053
	2	1,199	2,083	1,240	2,162	1,287	2,206	1,298	2,178
	3	1,164	2,260	1,181	2,257	1,194	2,261	1,217	2,288
	4	946	2,047	963	2,101	1,010	2,151	1,008	2,140
	5	2,100	4,044	2,121	4,040	2,157	4,089	2,199	4,110
	6	1,147	2,324	1,156	2,312	1,138	2,289	1,158	2,316
	7	1,461	2,704	1,470	2,736	1,538	2,790	1,551	2,846

※ 住民基本台帳による。

※ 外国人住民を含む。

人 口 の 推 移

(各年4月1日現在・世帯・人)

令和2		3		4		5		6	
世 帯	人 口	3	人 口	世 帯	人 口	世 帯	人 口	世 帯	人 口
39,747	75,654	40,337	75,841	40,213	75,313	40,474	75,195	41,354	75,907
5,666	11,285	5,777	11,442	5,924	11,665	5,989	11,716	6,212	11,925
969	1,954	988	2,006	1,008	2,022	1,000	2,002	1,040	2,047
1,376	2,834	1,395	2,862	1,429	2,923	1,457	2,943	1,502	2,996
556	1,190	564	1,190	564	1,190	569	1,184	607	1,231
934	1,919	933	1,908	946	1,919	957	1,934	944	1,878
751	1,558	755	1,554	780	1,576	778	1,561	772	1,543
1,080	1,830	1,142	1,922	1,197	2,035	1,228	2,092	1,347	2,230
6,063	11,569	6,053	11,487	6,066	11,488	6,136	11,494	6,278	11,585
2,247	4,092	2,225	4,038	2,211	4,015	2,260	4,085	2,346	4,142
1,081	1,858	1,067	1,844	1,075	1,827	1,083	1,827	1,110	1,871
401	834	395	834	392	837	387	820	395	836
1,342	2,790	1,366	2,787	1,375	2,796	1,395	2,761	1,401	2,743
992	1,995	1,000	1,984	1,013	2,013	1,011	2,001	1,026	1,993
11,399	21,925	11,665	22,071	11,643	21,879	11,774	21,927	11,986	22,087
2,283	4,323	2,283	4,279	2,273	4,223	2,296	4,201	2,281	4,151
2,117	4,278	2,161	4,308	2,120	4,215	2,136	4,264	2,168	4,257
2,021	3,330	2,178	3,518	2,223	3,517	2,264	3,535	2,314	3,583
1,281	2,354	1,298	2,368	1,274	2,324	1,290	2,325	1,314	2,333
987	1,896	1,014	1,906	1,010	1,917	1,013	1,913	1,013	1,916
1,178	2,371	1,175	2,340	1,184	2,345	1,200	2,360	1,299	2,546
1,532	3,373	1,556	3,352	1,559	3,338	1,575	3,329	1,597	3,301
6,899	12,822	6,953	12,798	6,886	12,666	6,897	12,586	7,007	12,680
1,372	2,444	1,389	2,464	1,377	2,453	1,393	2,473	1,406	2,488
1,901	3,612	1,930	3,600	1,912	3,563	1,927	3,563	1,957	3,555
1,779	2,952	1,788	2,927	1,788	2,916	1,783	2,903	1,816	2,956
1,847	3,814	1,846	3,807	1,809	3,734	1,794	3,647	1,828	3,681
9,720	18,053	9,889	18,043	9,694	17,615	9,678	17,472	9,871	17,630
1,161	2,071	1,171	2,047	1,186	2,045	1,182	2,003	1,342	2,231
1,302	2,162	1,390	2,212	1,362	2,155	1,348	2,148	1,372	2,152
1,255	2,348	1,286	2,382	1,229	2,309	1,256	2,299	1,261	2,271
1,025	2,138	1,007	2,078	1,000	2,039	996	2,023	1,011	2,027
2,216	4,141	2,237	4,136	2,178	3,998	2,170	4,009	2,149	3,984
1,167	2,311	1,191	2,325	1,168	2,276	1,163	2,242	1,155	2,204
1,594	2,882	1,607	2,863	1,571	2,793	1,563	2,748	1,581	2,761

3. 都道府県別転入人口（令和5年）

（人）

区分		月	月 別											
		計	1月	2月	3月	4月	5月	6月	7月	8月	9月	10月	11月	12月
計		6,681	416	520	901	782	520	499	527	454	477	540	532	513
北海道 北青森 岩手 宮城 秋田	道森手城田	62	2	2	14	8	3	3	2	3	3	9	4	9
		20	1	1	7	6	1	1	0	0	0	2	0	1
		14	0	0	4	1	0	0	0	4	3	1	0	1
		57	1	3	14	12	7	1	5	4	4	3	1	2
		9	1	1	3	2	0	0	0	0	1	0	1	0
山形 福島 茨城 栃群	形島城木馬	11	2	0	5	0	0	1	1	2	0	0	0	0
		55	1	2	13	8	3	4	4	2	1	5	8	4
		62	6	2	10	9	6	3	2	7	5	6	3	3
		95	4	7	25	11	11	6	8	3	8	5	4	3
		81	5	7	18	11	7	5	3	7	6	1	6	5
埼玉県 千葉県 東京都 神奈川県	玉葉京川潟	2,442	159	209	289	254	197	191	201	182	158	163	226	213
		262	11	31	43	23	23	20	21	12	22	20	30	6
		1,578	119	138	171	173	144	110	98	128	107	115	149	126
		262	18	15	22	39	27	23	18	20	30	16	14	20
		68	8	3	19	9	0	10	3	5	1	0	4	6
富山県 石川県 福井県 山梨県 長野県	山川井梨野	13	1	0	2	2	1	1	0	0	4	0	1	1
		13	0	1	4	2	3	2	1	0	0	0	0	0
		3	0	0	1	0	0	1	0	0	1	0	0	0
		18	0	1	5	4	1	0	3	0	3	1	0	0
		46	0	4	14	4	4	1	4	3	2	4	6	0
岐阜県 静岡県 愛知県 三重県 滋賀県	阜岡知重賀	17	3	1	4	5	0	0	1	0	2	1	0	0
		55	2	4	8	3	7	2	9	4	6	4	0	6
		77	2	3	20	12	13	4	4	2	6	7	0	4
		33	1	3	1	2	3	7	3	1	5	4	1	2
		17	0	2	2	3	0	4	3	0	3	0	0	0
京都府 大阪府 兵庫県 奈良県 和歌山県	都阪庫良山	26	0	3	6	2	5	2	3	2	0	1	1	1
		97	7	5	25	18	3	7	4	7	8	4	2	7
		51	1	1	22	5	2	6	6	1	1	1	3	2
		4	0	1	0	1	1	0	1	0	0	0	0	0
		7	1	0	1	3	0	0	0	1	1	0	0	0
鳥取県 島根県 岡山県 広島県 山口県	取根山島口	2	0	0	2	0	0	0	0	0	0	0	0	0
		2	0	0	2	0	0	0	0	0	0	0	0	0
		20	0	0	2	3	0	3	1	1	2	5	0	3
		25	2	3	2	6	2	4	0	1	3	1	1	0
		4	0	0	1	0	1	0	0	0	0	1	1	0
徳島県 香川県 愛媛県 高知県 福岡県	島川媛知岡	4	0	0	1	2	0	1	0	0	0	0	0	0
		8	1	0	1	1	0	0	0	0	1	4	0	0
		14	0	1	2	0	0	0	0	1	2	2	1	5
		5	0	0	4	0	0	1	0	0	0	0	0	0
		49	4	6	13	6	5	4	3	2	3	1	2	0
佐賀県 熊本県 大分県 宮崎県 鹿児島県 沖縄県	賀崎本分崎島縄	10	1	3	2	3	0	1	0	0	0	0	0	0
		5	0	1	0	2	0	1	0	1	0	0	0	0
		21	3	3	9	3	0	1	1	1	0	0	0	0
		10	2	2	1	2	0	0	0	3	0	0	0	0
		4	0	0	1	1	0	0	0	0	0	1	0	1
		10	0	0	2	0	0	1	1	0	1	2	2	1
		16	1	1	8	3	0	2	0	0	0	0	0	1
国 その他	外 の 他	917 0	46 0	50 0	76 0	118 0	40 0	65 0	113 0	44 0	74 0	150 0	61 0	80 0

※ 住民基本台帳による、その月中の異動をまとめたものである。

市 民 課

4. 都道府県別転出入口（令和5年）

		(人)												
区分	月	月 別												
		計	1月	2月	3月	4月	5月	6月	7月	8月	9月	10月	11月	12月
計		5,801	411	469	818	477	473	481	420	462	424	494	483	389
北海道 北青森 岩手宮城 秋田	道森手城田	65	1	8	6	6	9	8	5	3	6	5	7	1
		12	0	0	3	3	2	1	1	0	0	1	1	0
		11	1	1	2	1	1	2	1	0	0	0	2	0
		45	0	7	11	4	5	3	4	0	3	7	0	1
		4	0	1	0	0	0	0	0	0	0	1	1	1
山福茨栃群	形島城木馬	10	0	2	3	0	0	2	1	0	0	0	0	2
		24	0	1	7	6	3	0	0	2	0	2	2	1
		51	3	2	4	10	4	6	2	1	11	2	3	3
		52	4	8	9	6	2	3	0	6	4	3	5	2
		43	2	3	3	6	6	5	1	6	3	3	3	2
埼千東神新	玉葉京川潟 奈	2,770	217	244	344	195	192	225	203	247	211	237	260	195
		242	17	17	31	24	25	29	12	14	18	17	25	13
		1,305	100	105	182	116	119	105	97	95	90	121	92	83
		317	19	17	57	21	32	34	12	23	22	26	25	29
		35	0	1	2	3	2	3	4	2	0	4	11	3
富石福山長	山川井梨野	6	0	0	0	1	0	0	1	0	2	0	2	0
		9	1	0	1	1	2	0	0	1	1	1	0	1
		2	0	0	1	0	0	0	0	0	1	0	0	0
		15	1	4	2	1	0	1	0	1	0	3	0	2
		32	1	1	8	1	1	1	4	2	1	1	0	11
岐静愛三滋	阜岡知重賀	6	2	0	3	1	0	0	0	0	0	0	0	0
		38	3	4	8	2	3	3	2	0	2	8	1	2
		65	1	4	15	7	0	8	12	1	4	4	8	1
		6	0	0	2	0	1	0	1	0	0	2	0	0
		3	0	0	1	0	0	1	1	0	0	0	0	0
京大兵奈和	都阪庫良山 歌	18	1	0	8	6	0	0	0	0	1	0	1	1
		113	9	4	22	10	12	6	17	5	11	8	9	0
		20	1	0	8	1	2	1	1	4	1	0	0	1
		3	0	0	0	0	0	2	0	0	0	1	0	0
		1	0	0	1	0	0	0	0	0	0	0	0	0
鳥島岡広山	取根山島口	3	0	0	0	1	0	0	1	0	0	1	0	0
		5	0	0	0	1	0	0	1	0	1	2	0	0
		12	0	1	2	0	1	1	3	0	0	3	1	0
		22	2	3	5	1	4	4	0	0	1	0	2	0
		11	0	1	6	1	0	0	2	0	1	0	0	0
徳香愛高福	島川媛知岡	3	0	0	2	0	0	0	0	0	0	1	0	0
		7	1	0	2	0	0	0	0	2	0	2	0	0
		15	0	0	5	0	4	1	1	0	1	0	1	2
		2	0	1	0	0	0	0	0	0	0	0	1	0
		41	7	4	6	8	2	3	1	1	3	5	0	1
佐長熊大宮鹿沖	賀崎本分崎島縄 児	0	0	0	0	0	0	0	0	0	0	0	0	0
		12	1	0	6	0	3	1	0	0	1	0	0	0
		11	1	0	0	4	2	1	0	0	1	0	1	1
		5	0	1	0	0	0	1	0	0	3	0	0	0
		6	0	1	0	0	3	0	0	1	1	0	0	0
		11	1	0	1	1	1	1	3	1	0	1	0	1
		30	2	3	5	0	10	2	0	1	1	4	1	1
国その他	外	282	12	20	34	28	20	17	26	43	18	18	18	28
		0	0	0	0	0	0	0	0	0	0	0	0	0

※ 住民基本台帳による、その月中の異動をまとめたものである。

市 民 課

5. 人 口 異 動

(人)

区分 年次・月	増 加 人 口					減 少 人 口				
	計	異動人口		出生	その他	計	異動人口		死亡	その他
		計	(再掲)県外				計	(再掲)県外		
平成13	5,747	5,019	2,818	649	79	5,790	5,178	2,592	507	105
14	5,322	4,651	2,525	591	80	5,603	4,996	2,420	521	86
15	5,378	4,677	2,690	597	104	5,599	4,973	2,448	530	96
16	5,175	4,522	2,541	579	74	5,453	4,819	2,412	548	86
17	5,204	4,616	2,331	524	64	5,252	4,577	2,328	587	88
18	5,243	4,605	2,476	546	92	5,302	4,682	2,326	541	79
19	5,310	4,699	2,571	567	44	5,246	4,589	2,685	578	79
20	4,910	4,334	2,462	515	61	4,883	4,227	2,106	595	61
21	5,271	4,659	2,633	559	53	4,891	4,316	2,186	538	37
22	5,275	4,665	2,554	565	45	4,996	4,367	2,120	583	46
23	5,099	4,463	2,435	585	51	4,942	4,241	2,205	619	82
24	4,856	4,247	2,354	568	41	5,124	4,377	2,304	645	102
25	6,472	5,766	3,018	593	113	6,336	5,408	2,761	702	226
26	6,311	5,638	3,460	590	83	6,322	5,359	2,834	660	303
27	7,334	6,578	3,893	624	132	6,368	5,355	2,722	685	328
28	7,126	6,410	3,987	607	109	6,561	5,574	2,788	670	317
29	7,457	6,615	4,210	611	231	6,781	5,687	2,870	706	388
30	7,833	7,118	4,487	544	171	7,148	5,992	3,041	679	477
令和元	7,409	6,601	4,235	573	235	6,991	5,821	2,936	686	484
2	7,369	6,540	3,991	572	257	7,299	5,939	3,028	716	644
3	6,550	5,899	3,572	504	147	6,914	5,730	2,893	723	461
4	6,869	6,233	3,897	500	136	6,978	5,763	3,030	818	397
5	7,376	6,681	4,239	513	182	7,012	5,801	3,031	800	411
1	472	416	257	43	13	559	411	194	92	56
2	570	520	311	37	13	568	469	225	67	32
3	952	901	612	39	12	954	818	474	75	61
4	835	782	528	44	9	561	477	282	60	24
5	587	520	323	49	18	578	473	281	51	54
6	565	499	308	47	19	589	481	256	66	42
7	590	527	326	54	9	508	420	217	67	21
8	523	454	272	47	22	554	462	215	66	26
9	537	477	319	42	18	519	424	213	74	21
10	592	540	377	37	15	582	494	257	57	31
11	589	532	306	42	15	559	483	223	55	21
12	564	513	300	32	19	481	389	194	70	22

※ 住民基本台帳（外国人を除く）による。

市 民 課

※ 「減少人口」の「その他」には、職権削除も含む。

※ 平成25年から外国人住民を含む。

6. 人 口 動 態（自然動態）

(人・件)

年 次	出 生	死 亡	自 然 増 加	死 産	婚 姻	離 婚
平成26	540	658	△ 118	16	481	143
27	579	683	△ 104	23	469	123
28	541	659	△ 118	16	451	156
29	512	706	△ 194	13	447	124
30	465	665	△ 216	17	433	110
令和元	470	686	△ 216	13	451	112
2	492	701	△ 209	11	387	92
3	392	720	△ 328	7	374	101
4	440	809	△ 369	18	403	100
5	405	801	△ 396	13	397	100

※ 「人口動態統計年報結果表」より抜粋。

南部保健所

7. 人 口 動 態（社会動態）

(人・千分比)

年 次	転 入	転 出	社 会 増 加	社 会 増 加 率
平成26	5,638	5,359	279	3.9
27	6,578	5,355	1,223	16.9
28	6,410	5,574	836	11.4
29	6,615	5,687	928	12.6
30	7,118	5,992	1,126	15.1
令和元	6,601	5,821	780	10.4
2	6,540	5,939	601	7.9
3	5,899	5,730	169	2.2
4	6,233	5,763	470	6.2
5	6,681	5,801	880	11.7

※社会増加率= $\frac{\text{社 会 増 加}}{\text{1月1日現在の人口}} \times 1,000$

市 民 課

※ 平成25年から外国人住民を含む。

8. 国 籍 別 外 国 人 登 録 者 数

(各年3月末日現在・人)

年 国 籍	令和2	3	4	5	6
総 数	7,448	7,561	7,378	7,858	8,720
韓 国 及 び 朝 鮮	451	421	389	376	371
中 国	4,831	4,963	4,861	5,266	5,650
ア メ リ カ 合 衆 国	29	32	33	33	28
フ ィ リ ピ ン	389	350	341	335	351
ベ ト ナ ム	737	801	757	772	950
イ ン ド ネ シ ア	28	31	27	44	65
パ キ ス タ ン	32	31	28	26	32
そ の 他	951	932	942	1,006	1,273

同 上

9. 年 齢

年 齢	計	男	女	年 齢	計	男
計	75,907	38,481	37,426			
0 ～ 4	2,346	1,223	1,123	25 ～ 29	6,184	3,266
0	477	240	237	25	1,233	619
1	429	225	204	26	1,232	663
2	437	227	210	27	1,314	694
3	469	247	222	28	1,189	655
4	534	284	250	29	1,216	635
5 ～ 9	2,696	1,438	1,258	30 ～ 34	5,680	3,055
5	465	260	205	30	1,150	617
6	519	270	249	31	1,204	655
7	561	299	262	32	1,136	611
8	583	302	281	33	1,052	587
9	568	307	261	34	1,138	585
10 ～ 14	2,769	1,411	1,358	35 ～ 39	5,316	2,858
10	564	265	299	35	1,120	581
11	550	285	265	36	1,047	578
12	546	280	266	37	1,053	574
13	540	276	264	38	1,045	556
14	569	305	264	39	1,051	569
15 ～ 19	2,757	1,421	1,336	40 ～ 44	5,255	2,813
15	517	275	242	40	1,112	594
16	526	263	263	41	1,106	594
17	534	275	259	42	1,023	537
18	574	288	286	43	958	494
19	606	320	286	44	1,056	594
20 ～ 24	4,622	2,420	2,202	45 ～ 49	5,422	2,884
20	702	371	331	45	1,079	567
21	735	398	337	46	1,076	567
22	976	498	478	47	1,082	601
23	1,041	521	520	48	1,060	565
24	1,168	632	536	49	1,125	584

※ 住民基本台帳による。

別 人 口

(令和6年4月1日現在・人)

女	年	齢	計	男	女	年	齢	計	男	女
						75	～ 79	3,596	1,631	1,965
2,918	50	～ 54	5,904	3,085	2,819	75		866	428	438
614		50	1,242	681	561	76		929	418	511
569		51	1,194	637	557	77		715	306	409
620		52	1,225	607	618	78		491	220	271
534		53	1,085	571	514	79		595	259	336
581		54	1,158	589	569	80	～ 84	3,005	1,195	1,810
2,625	55	～ 59	5,251	2,729	2,522	80		704	289	415
533		55	1,153	609	544	81		626	271	355
549		56	1,080	579	501	82		646	245	401
525		57	1,006	516	490	83		571	217	354
465		58	997	503	494	84		458	173	285
553		59	1,015	522	493	85	～ 89	1,905	655	1,250
2,458	60	～ 64	4,295	2,264	2,031	85		447	182	265
539		60	922	507	415	86		424	135	289
469		61	893	467	426	87		364	116	248
479		62	841	449	392	88		382	129	253
489		63	794	405	389	89		288	93	195
482		64	845	436	409	90	～ 94	978	260	718
2,442	65	～ 69	3,656	1,885	1,771	90		265	74	191
518		65	811	413	398	91		240	76	164
512		66	749	405	344	92		191	40	151
486		67	678	359	319	93		160	41	119
464		68	727	357	370	94		122	29	93
462		69	691	351	340	95	～ 99	261	58	203
2,538	70	～ 74	3,974	1,927	2,047	95		104	25	79
512		70	704	354	350	96		54	10	44
509		71	761	373	388	97		50	12	38
481		72	730	348	382	98		39	10	29
495		73	845	414	431	99		14	1	13
541		74	934	438	496	100	以 上	35	3	32

市 民 課

国 勢 調 査

1. 人 口 の う ご き

(各年10月1日現在・世帯・人)

年 (回) \ 区分	世 帯	計	男	女	人 口 密 度	
					蕨 市	全 国
大正 9年 (1)	1, 135	6, 204	2, 970	3, 234	1, 218. 9	147. 0
14年 (2)	1, 341	7, 140	3, 472	3, 669	1, 441. 1	156. 0
昭和 5年 (3)	1, 545	7, 804	3, 851	3, 953	1, 542. 3	169. 0
10年 (4)	2, 005	10, 145	5, 037	5, 108	2, 004. 9	181. 0
15年 (5)	2, 960	14, 178	7, 054	7, 124	2, 802. 0	191. 0
22年 (6)	6, 450	27, 964	13, 704	14, 260	5, 526. 5	212. 0
25年 (7)	6, 494	29, 846	14, 570	15, 276	5, 863. 7	226. 0
30年 (8)	7, 620	35, 184	17, 288	17, 896	6, 912. 4	242. 0
35年 (9)	12, 307	50, 952	25, 353	25, 599	10, 010. 2	253. 0
40年 (10)	18, 847	69, 715	35, 382	34, 333	13, 696. 5	267. 0
45年 (11)	22, 778	77, 225	39, 517	37, 708	15, 171. 9	281. 0
50年 (12)	24, 663	76, 311	39, 387	36, 924	14, 992. 3	300. 0
55年 (13)	25, 435	70, 876	36, 226	34, 650	13, 924. 6	314. 0
60年 (14)	25, 717	70, 408	35, 798	34, 610	13, 832. 6	325. 0
平成 2年 (15)	29, 139	73, 620	37, 848	35, 772	14, 435. 3	332. 0
7年 (16)	29, 871	72, 021	36, 958	35, 063	14, 121. 8	337. 0
12年 (17)	30, 848	71, 063	36, 641	34, 422	13, 933. 9	340. 0
17年 (18)	31, 123	70, 010	35, 747	34, 263	13, 727. 5	342. 7
22年 (19)	33, 112	71, 502	36, 394	35, 108	14, 020. 0	343. 4
27年 (20)	34, 174	72, 260	36, 737	35, 523	14, 140. 9	340. 8
令和 2年 (21)	36, 827	74, 283	37, 470	36, 813	14, 536. 8	338. 2

※ 全国の人口密度は小数点以下四捨五入。

国勢調査結果

2. 年 齢 別 人 口

(各年10月1日現在・人)

年 齢 別 \ 区 分	平 成 22 年			平 成 27 年			令 和 2 年		
	計	男	女	計	男	女	計	男	女
計	71, 502	36, 394	35, 108	72, 260	36, 737	35, 523	74, 283	37, 470	36, 813
80 才 以 上	3, 605	1, 271	2, 334	4, 469	1, 662	2, 807	5, 468	1, 967	3, 501
75 ～ 79	3, 033	1, 309	1, 724	3, 243	1, 383	1, 860	3, 560	1, 573	1, 987
70 ～ 74	3, 622	1, 627	1, 995	4, 011	1, 878	2, 133	4, 405	2, 114	2, 291
65 ～ 69	4, 390	2, 136	2, 254	4, 837	2, 431	2, 406	3, 814	1, 926	1, 888
60 ～ 64	5, 200	2, 648	2, 552	4, 217	2, 174	2, 043	3, 979	2, 091	1, 888
55 ～ 59	4, 412	2, 295	2, 117	4, 189	2, 235	1, 954	4, 645	2, 454	2, 191
50 ～ 54	4, 337	2, 322	2, 015	4, 810	2, 566	2, 244	5, 436	2, 828	2, 608
45 ～ 49	4, 894	2, 621	2, 273	5, 578	2, 919	2, 659	5, 799	3, 087	2, 712
40 ～ 44	5, 583	2, 943	2, 640	5, 796	3, 069	2, 727	5, 206	2, 797	2, 409
35 ～ 39	5, 961	3, 181	2, 780	5, 243	2, 847	2, 396	5, 159	2, 739	2, 420
30 ～ 34	5, 479	2, 992	2, 487	5, 304	2, 839	2, 465	5, 378	2, 826	2, 552
25 ～ 29	5, 282	2, 922	2, 360	5, 294	2, 823	2, 471	5, 592	2, 895	2, 697
20 ～ 24	4, 480	2, 336	2, 144	4, 162	2, 216	1, 946	4, 623	2, 328	2, 295
15 ～ 19	2, 987	1, 539	1, 448	3, 106	1, 549	1, 557	2, 710	1, 389	1, 321
10 ～ 14	2, 765	1, 402	1, 363	2, 549	1, 315	1, 234	2, 534	1, 298	1, 236
5 ～ 9	2, 531	1, 317	1, 214	2, 530	1, 314	1, 216	2, 677	1, 373	1, 304
0 ～ 4	2, 591	1, 295	1, 296	2, 725	1, 376	1, 349	2, 674	1, 394	1, 280

※ 年齢不詳は計に含む。

同 上

3. 住宅別一般世帯数及び一般世帯人員（令和2年）

（10月1日現在・世帯・人）

住宅の所有の関係	総数	一戸建	長屋建	共同住宅				その他
				総数	1・2階建	3～5階建	6階建以上	
一般世帯数								
住宅に住む一般世帯	36,484	12,449	306	23,688	5,851	9,915	7,922	41
主世帯	35,610	12,103	299	23,170	5,702	9,650	7,818	38
持ち家	18,213	11,547	75	6,572	179	977	5,416	19
公営・公団・公社の借家	449	-	3	446	-	235	211	-
民営の借家	15,992	509	201	15,269	5,330	7,981	1,958	13
給与住宅	956	47	20	883	193	457	223	6
間借り	874	346	7	518	149	265	104	3
一般世帯人員								
住宅に住む一般世帯	72,986	31,765	595	40,538	7,956	15,397	17,185	88
主世帯	71,599	31,026	587	39,901	7,777	15,083	17,041	85
持ち家	44,844	29,701	157	14,934	316	2,057	12,561	52
公営・公団・公社の借家	922	-	10	912	-	466	446	-
民営の借家	24,221	1,193	373	22,629	7,212	11,828	3,589	26
給与住宅	1,612	132	47	1,426	249	732	445	7
間借り	1,387	739	8	637	179	314	144	3

国勢調査結果

4. 65歳以上親族のいる一般世帯の住宅状況（令和2年）

（10月1日現在・世帯）

住宅に住む 65歳以上 親族のいる 一般世帯	主世帯					間借り
	総数	持ち家	公営・公団 公社の借家	民営の 借家	給与住宅	
11,843	11,814	9,114	204	2,283	48	165

同上

5. 就 業 ・ 通 学 者 の 推 移

(各年10月1日現在・人)

年 区分	17		年 区分	22		27		令和2	
	市外へ	当市へ		市外へ	当市へ	市外へ	当市へ	市外へ	当市へ
就 業 者 計	24,403	14,717	就 業 者 計	25,433	14,122	24,848	13,015	25,568	12,050
第 1 次 産 業	10	7	第 1 次 産 業	18	17	28	7	29	8
A 農 業	9	7	A 農業、林業	16	17	27	7	29	8
B 林 業	—	—	うち農業	16	16	26	7	28	8
C 漁 業	1	—	B 漁 業	2	—	1	—	—	—
第 2 次 産 業	5,529	4,220	第 2 次 産 業	5,186	4,239	5,095	3,869	4,747	3,268
D 鉱 業	4	—	C 鉱業、採石業、 砂利採取業	3	—	2	—	5	2
E 建 設 業	1,927	891	D 建 設 業	1,888	865	1,725	762	1,783	693
F 製 造 業	3,598	3,329	E 製 造 業	3,295	3,374	3,368	3,107	2,959	2,573
第 3 次 産 業	18,864	10,490	第 3 次 産 業	20,229	9,866	19,725	9,139	20,792	8,774
G 電気・ガス・熱 供給・水道業	82	17	F 電気・ガス・熱 供給・水道業	86	26	78	27	106	31
H 情報通信業	1,969	1,182	G 情報通信業	2,191	1,364	2,208	1,131	2,386	1,132
I 運 輸 業	1,599	436	H 運輸業、郵便 業	1,660	437	1,558	325	1,600	294
J 卸売・小売業	4,889	2,758	I 卸売業、小売 業	4,788	2,381	4,148	2,014	4,375	1,767
M 飲食店・宿泊 業	1,223	766	J 金融業、保険 業	1,117	442	1,024	331	973	230
K 金融・保険業	1,068	427	K 不動産業、物 品賃貸業	665	250	672	332	744	285
L 不 動 産 業	414	259	L 学術研究、専門・技術 サービス業	1,046	497	1,059	430	1,087	417
N 医療・福祉	1,460	1,025	M 宿泊業、飲食 サービス業	1,586	701	1,483	659	1,623	545
O 教育・学習 支援業	963	672	N 生活関連サービス業、 娯楽業	896	608	872	496	913	488
P 複合サービ ス業	143	270	O 教育、学習 支援業	1,026	598	1,021	537	1,095	594
Q サービス業(他に 分類されないもの)	4,153	1,950	P 医療、福祉	1,844	1,180	2,132	1,327	2,458	1,583
R 公務(他に分類さ れないもの)	517	522	Q 複合サービス 事業	51	58	84	178	84	174
S 分類不能の産業	384	206	R サービス業(他に分類 されないもの)	1,784	618	2,001	599	2,194	608
通 学 者	3,206	2,033	S 公務(他に分類され るものを除く)	554	530	606	533	664	508
常 住 人 口	69,844		T 分類不能の産 業	935	176	779	220	490	118
昼 間 人 口	58,985		通 学 者	3,053	1,989	2,841	2,043	2,242	1,862
			常 住 人 口	71,502		72,260		73,659	
			昼 間 人 口	60,126		60,874		59,761	

※ 市外→当市から他市区町村へ通勤・通学の者。

国勢調査結果

当市→他市区町村から当市へ通勤・通学の者。

通学者には15歳未満を含む。

常住人口には年齢不詳者を含まない。

昼間人口の算出は、常住人口(年齢不詳含まず)－市外の就業通学者＋当市への就業通学者(算出に際しては、15歳未満の通学者も含む。)

6. 当市15歳以上の就業・通学者（令和2年）

（10月1日現在・人）

流出（市外へ通勤・通学）				流入（当市へ通勤・通学）			
流出先	計	就業	通学	流入先	計	就業	通学
計	27,749	25,568	2,181	計	13,932	12,071	1,861
県内	11,027	10,001	1,026	県内	11,713	9,881	1,832
川口市	3,441	3,260	181	さいたま市	3,980	3,249	731
さいたま市	3,306	2,838	468	川口市	3,760	3,263	497
戸田市	2,630	2,555	75	戸田市	1,448	1,288	160
越谷市	230	187	43	上尾市	297	229	68
草加市	126	117	9	越谷市	288	236	52
上尾市	124	102	22	草加市	148	100	48
川越市	123	91	32	川越市	135	128	7
その他	1,047	851	196	その他	1,657	1,388	269
東京都	14,952	14,021	931	東京都	1,456	1,436	20
千代田区	2,138	2,065	73	北区	247	243	4
港区	1,776	1,745	31	板橋区	168	166	2
新宿区	1,396	1,305	91	足立区	124	116	8
北区	1,237	1,118	119	練馬区	115	115	—
中央区	1,234	1,232	2	その他	802	796	6
豊島区	888	801	87	千葉県	332	330	2
渋谷区	776	728	48	松戸市	65	65	—
その他	5,507	5,027	480	船橋市	47	47	—
神奈川県	486	434	52	千葉市	41	41	—
横浜市	224	205	19	市川市	39	38	1
川崎市	195	185	10	柏市	30	29	1
その他	67	44	23	その他	110	110	—
その他	1,284	1,112	172	その他	431	424	7
千葉県	344	288	56	神奈川県	229	229	—
茨城県	56	53	3	茨城県	59	57	2
栃木県	48	45	3	群馬県	55	53	2
群馬県	27	25	2	栃木県	32	31	1
その他	809	701	108	その他	56	54	2

※ 浦和市・大宮市・与野市は、平成13年5月1日の合併により、さいたま市となった。

国勢調査結果

※ 「就業地・通学地不詳・外国人」はその他に含む。

7. 在学か否かの別、最終卒業学校の種類（6区分）
男女別15歳以上人口（令和2年）

（10月1日現在・人）

区分 性別	計	卒業生					在学者	未就学者
		計	小学校 中学校	高校・旧中	短大・高専	大学・大学院		
計	65,774	61,527	4,575	17,749	9,029	16,565	4,199	43
男	33,014	30,837	2,082	7,918	2,769	10,729	2,151	23
女	32,760	30,690	2,493	9,831	6,260	5,836	2,048	20

※ 最終卒業学校「不詳」は計に含む。

同上

8. 産業（大分類）・年齢（5歳階級）

区分 分類別	計			15～19才			20
	計	男	女	計	男	女	計
総数（労働力状態）	65,774	33,014	32,760	2,710	1,389	1,321	4,623
労働力人口	36,295	20,276	16,019	429	201	228	2,612
就業者	34,718	19,322	15,396	405	186	219	2,442
第一次産業	71	54	17	0	0	0	2
A 農業、林業	71	54	17	0	—	—	2
うち農業	70	53	17	0	—	—	2
B 漁業	0	0	0	0	—	—	0
第二次産業	6,268	4,625	1,643	24	16	8	296
C 鉱業、採石業、砂利採取業	5	4	1	0	—	—	0
D 建設業	2,471	2,084	387	12	11	1	126
E 製造業	3,792	2,537	1,255	12	5	7	170
第三次産業	26,963	13,926	13,037	346	156	190	2,011
F 電気・ガス・熱供給・水道業	112	94	18	0	—	—	7
G 情報通信業	3,105	2,259	846	2	1	1	260
H 運輸業、郵便業	1,846	1,400	446	12	8	4	74
I 卸売業、小売業	5,779	2,762	3,017	120	51	69	457
J 金融業、保険業	1,053	461	592	4	1	3	46
K 不動産業、物品賃貸業	1,220	704	516	2	1	1	53
L 学術研究、専門・技術サービス業	1,543	965	578	3	2	1	75
M 宿泊業、飲食サービス業	2,323	1,062	1,261	133	61	72	358
N 生活関連サービス業、娯楽業	1,370	560	810	24	6	18	124
O 教育、学習支援業	1,376	565	811	27	14	13	148
P 医療、福祉	3,445	828	2,617	11	5	6	219
Q 複合サービス事業	160	92	68	0	—	—	5
R サービス業 （他に分類されないもの）	2,761	1,642	1,119	6	5	1	138
S 公務（他に分類されるものを除く）	870	532	338	2	1	1	47
T 分類不能の産業	1,416	717	699	35	14	21	133

※ 計には、労働力状態「不詳」を含む。

男女別 15才以上就業者数（令和2年）

（10月1日現在・人）

～24才		25～29才			30～34才			35～39才		
男	女	計	男	女	計	男	女	計	男	女
2,328	2,295	5,592	2,895	2,697	5,378	2,826	2,552	5,159	2,739	2,420
1,263	1,349	3,664	1,908	1,756	3,581	2,003	1,578	3,472	1,969	1,503
1,172	1,270	3,485	1,815	1,670	3,418	1,910	1,508	3,308	1,871	1,437
2	0	5	3	2	6	5	1	4	3	1
2	—	5	3	2	6	5	1	4	3	1
2	—	5	3	2	6	5	1	3	2	1
—	—	—	—	—	—	—	—	—	—	—
192	104	510	377	133	554	404	150	589	428	161
—	—	—	—	—	—	—	—	2	1	1
100	26	228	194	34	206	173	33	219	185	34
92	78	282	183	99	348	231	117	368	242	126
912	1,099	2,833	1,365	1,468	2,741	1,446	1,295	2,593	1,388	1,205
2	5	17	15	2	13	11	2	4	3	1
158	102	568	362	206	457	321	136	430	320	110
54	20	105	74	31	128	91	37	162	116	46
220	237	536	236	300	581	276	305	561	277	284
17	29	106	45	61	100	46	54	90	33	57
26	27	83	39	44	102	53	49	104	62	42
37	38	180	102	78	162	102	60	142	78	64
143	215	193	90	103	240	120	120	214	100	114
43	81	156	65	91	129	60	69	130	59	71
73	75	142	42	100	122	59	63	119	44	75
46	173	376	96	280	340	98	242	300	76	224
1	4	11	3	8	18	12	6	9	6	3
65	73	255	127	128	240	120	120	230	147	83
27	20	105	69	36	109	77	32	98	67	31
66	67	137	70	67	117	55	62	122	52	70

8. 産業（大分類）・年齢（5歳階級）

区分 分類別	40～44才			45～49才			50
	計	男	女	計	男	女	計
総数（労働力状態）	5,206	2,797	2,409	5,799	3,087	2,712	5,436
労働力人口	3,691	2,133	1,558	4,274	2,364	1,910	4,027
就業者	3,545	2,042	1,503	4,117	2,274	1,843	3,880
第一次産業	6	5	1	2	1	1	5
A 農業、林業	6	5	1	2	1	1	5
うち農業	6	5	1	2	1	1	5
B 漁業	0	—	—	0	—	—	0
第二次産業	684	485	199	861	649	212	846
C 鉱業、採石業、砂利採取業	0	0	—	0	—	—	0
D 建設業	256	204	52	337	289	48	312
E 製造業	428	281	147	524	360	164	534
第三次産業	2,748	1,491	1,257	3,121	1,561	1,560	2,918
F 電気・ガス・熱供給・水道業	16	12	4	17	16	1	15
G 情報通信業	416	315	101	338	257	81	275
H 運輸業、郵便業	177	118	59	271	194	77	265
I 卸売業、小売業	597	315	282	723	340	383	654
J 金融業、保険業	101	40	61	141	50	91	171
K 不動産業、物品賃貸業	76	47	29	99	49	50	112
L 学術研究、専門・技術サービス業	189	121	68	180	112	68	162
M 宿泊業、飲食サービス業	212	103	109	232	119	113	196
N 生活関連サービス業、娯楽業	127	57	70	139	51	88	140
O 教育、学習支援業	132	55	77	129	41	88	135
P 医療、福祉	339	82	257	452	99	353	404
Q 複合サービス事業	24	12	12	22	14	8	28
R サービス業 （他に分類されないもの）	249	150	99	271	160	111	262
S 公務（他に分類されるものを除く）	93	64	29	107	59	48	99
T 分類不能の産業	107	61	46	133	63	70	111

男女別 15才以上就業者数（令和2年）（つづき）

（10月1日現在・人）

～54才		55～59才			60～64才			65才以上		
男	女	計	男	女	計	男	女	計	男	女
2,828	2,608	4,645	2,454	2,191	3,979	2,091	1,888	17,247	7,580	9,667
2,222	1,805	3,492	2,032	1,460	2,695	1,600	1,095	4,358	2,581	1,777
2,136	1,744	3,337	1,927	1,410	2,568	1,516	1,052	4,213	2,473	1,740
4	1	3	3	0	7	5	2	31	23	8
4	1	3	3	—	7	5	2	31	23	8
4	1	3	3	—	7	5	2	31	23	8
—	—	0	—	—	0	—	—	0	0	0
630	216	721	558	163	469	358	111	714	528	186
—	—	1	1	—	2	2	—	0	0	0
256	56	266	238	28	192	167	25	317	267	50
374	160	454	319	135	275	189	86	397	261	136
1,438	1,480	2,517	1,313	1,204	2,010	1,111	899	3,125	1,745	1,380
13	2	6	6	—	11	10	1	6	6	0
216	59	195	175	20	107	89	18	57	45	12
203	62	249	194	55	199	169	30	204	179	25
299	355	528	254	274	422	207	215	600	287	313
81	90	139	69	70	83	45	38	72	34	38
67	45	113	57	56	147	93	54	329	210	119
93	69	133	79	54	116	83	33	201	156	45
96	100	154	75	79	119	52	67	272	103	169
54	86	95	37	58	77	31	46	229	97	132
43	92	165	75	90	126	59	67	131	60	71
66	338	357	74	283	295	75	220	352	111	241
20	8	15	9	6	21	10	11	7	5	2
143	119	259	147	112	228	153	75	623	425	198
44	55	109	62	47	59	35	24	42	27	15
64	47	96	53	43	82	42	40	343	177	166

9. 産業・従業上の地位・男女別

区 分 分類別	計 (注1)			雇 用	
	計	男	女	計	男
計	34,718	19,322	15,396	31,193	17,202
第 一 次 産 業	71	54	17	33	28
A 農業, 林業	71	54	17	33	28
うち農業	70	53	17	32	27
B 漁 業	0	—	—	0	—
第 二 次 産 業	6,268	4,625	1,643	5,741	4,194
C 鉱業, 採石業, 砂利採取業	5	4	1	5	4
D 建 設 業	2,471	2,084	387	2,106	1,743
E 製 造 業	3,792	2,537	1,255	3,630	2,447
第 三 次 産 業	26,963	13,926	13,037	24,749	12,661
F 電気・ガス・熱供給・水道業	112	94	18	112	94
G 情 報 通 信 業	3,105	2,259	846	2,961	2,149
H 運輸業, 郵便業	1,846	1,400	446	1,754	1,320
I 卸売・小売業	5,779	2,762	3,017	5,453	2,594
J 金融・保険業	1,053	461	592	1,030	443
K 不動産業, 物品賃貸業	1,220	704	516	1,044	614
L 学術研究, 専門・技術サービス業	1,543	965	578	1,212	743
M 宿泊業, 飲食サービス業	2,323	1,062	1,261	2,026	904
N 生活関連サービス業, 娯楽業	1,370	560	810	1,049	420
O 教育, 学習支援業	1,376	565	811	1,228	515
P 医療、福祉	3,445	828	2,617	3,275	731
Q 複合サービス事業	160	92	68	160	92
R サービス業 (他に分類されないもの)	2,761	1,642	1,119	2,575	1,510
S 公務 (他に分類されないもの)	870	532	338	870	532
T 分類不能の産業	1,416	717	699	670	319

(注1) 従業上の地位「不詳」を含む。

(注2) 役員を含む。

15才以上就業者数（令和2年）

（10月1日現在・人）

者（注2）	自営業主・家庭内職者			家族従業者		
女	計	男	女	計	男	女
13,991	2,200	1,526	674	432	80	352
5	26	22	4	11	3	8
5	26	22	4	11	3	8
5	26	22	4	11	3	8
—	0	—	—	0	—	—
1,547	402	352	50	59	22	37
1	0	0	—	0	0	—
363	294	292	2	32	11	21
1,183	108	60	48	27	11	16
12,088	1,670	1,093	577	344	53	291
18	0	0	0	0	0	0
812	125	98	27	7	1	6
434	73	64	9	0	0	0
2,859	211	138	73	76	16	60
587	15	13	2	1	0	1
430	144	82	62	23	2	21
469	284	211	73	39	7	32
1,122	190	129	61	81	15	66
629	246	128	118	66	8	58
713	127	43	84	8	2	6
2,544	109	86	23	37	1	36
68	0	0	0	0	0	0
1,065	146	101	45	6	1	5
338	0	0	0	0	0	0
351	102	59	43	18	2	16

10. 配偶関係別・男女別

区分 年齢別	計			男	
	計	男	女	未婚	有配偶
計	60,396	29,854	30,542	11,606	16,454
15 ～ 19歳	2,652	1,359	1,293	1,356	2
20 ～ 24	4,009	1,979	2,030	1,898	77
25 ～ 29	4,796	2,408	2,388	1,764	631
30 ～ 34	4,836	2,457	2,379	1,246	1,182
35 ～ 39	4,737	2,459	2,278	974	1,438
40 ～ 44	4,817	2,528	2,289	902	1,542
45 ～ 49	5,349	2,770	2,579	936	1,708
50 ～ 54	5,072	2,572	2,500	774	1,665
55 ～ 59	4,418	2,314	2,104	577	1,554
60 ～ 64	3,777	1,943	1,834	410	1,367
65 ～ 69	3,622	1,813	1,809	317	1,312
70 ～ 74	4,152	1,980	2,172	287	1,473
75 ～ 79	3,286	1,454	1,832	116	1,136
80 ～ 84	2,436	963	1,473	34	775
85歳以上	2,437	855	1,582	15	592

※ 配偶関係（不詳）を含む。

15 才 以 上 人 口（令和2年）

（10月1日現在・人）

		女			
死 別	離 別	未 婚	有 配 偶	死 別	離 別
704	1,090	8,830	16,524	3,379	1,809
—	1	1,291	2	—	—
2	2	1,892	135	1	2
1	12	1,535	835	1	17
—	29	884	1,430	2	63
2	45	587	1,573	2	116
3	81	526	1,628	10	125
4	122	572	1,790	24	193
15	118	446	1,762	53	239
23	160	315	1,524	72	193
35	131	222	1,302	109	201
52	132	146	1,274	191	198
89	131	158	1,369	454	191
118	84	115	989	580	148
120	34	80	620	696	77
240	8	61	291	1,184	46

国勢調査結果

11. 世帯別世帯数

年	区分	一般					
		世帯					人
		総数	1人	2人	3人	4人	
平成12年		30,277	11,273	7,241	5,214	4,697	1,346
17年		30,943	11,975	7,720	5,250	4,387	1,182
22年		33,053	13,661	8,425	5,419	4,071	1,101
27年		34,143	14,552	8,822	5,504	3,885	1,038
令和2年		36,784	16,992	9,318	5,591	3,720	935

施設等						
世帯数						
施設等の世帯総数	寮・寄宿舎の学生・生徒	病院・療養所の入院者	社会施設の入所者	自衛隊内者 営舎居住	矯正施設の入所者	その他
19	6	2	7	—	—	4
26	7	3	4	—	—	12
59	—	3	8	—	—	48
31	1	2	14	—	—	14
43	1	3	17	—	—	22

12. 住居別世帯数・世帯人員

区分	世帯数		世帯人員	
	平成27年	令和2年	平成27年	令和2年
住宅に住む一般世帯	33,703	36,484	70,960	72,986
主世帯	33,114	35,610	69,996	71,599
持ち家	17,327	18,213	44,510	44,844
公営・都市再生機構・公社の借家	537	449	1,234	922
民営借家	14,572	15,992	22,944	24,221
給与住宅	678	956	1,308	1,612
間借り	589	874	964	1,387
住宅以外に住む一般世帯	440	300	622	409

・ 世 帯 人 員

(各年10月1日現在・世帯・人)

世 帯					世帯人員	1 世帯当 たり人員
数						
6 人	7 人	8 人	9 人	10人以上		
407	80	17	2	—	70,071	2.31
340	78	8	2	1	69,301	2.24
294	64	12	4	2	70,921	2.15
271	55	11	5	—	71,582	2.10
179	31	14	4	—	73,395	2.00

の 世 帯						
世 帯 人 員						
施設等の 世帯人員総数	寮・寄宿 舎の学生 ・生徒	病 院・ 療養所の 入 院 者	社会施設 の入所者	自 衛 隊 営 舎 内 居 住 者	矯正施設 の入所者	そ の 他
543	199	85	255	—	—	4
387	174	71	130	—	—	12
581	—	102	431	—	—	48
678	26	36	602	—	—	14
888	35	69	762	—	—	22

国勢調査結果

(各年10月1日現在・世帯・人)

1 世帯あたり人員	
平成 27 年	令和 2 年
2.11	2.00
2.11	2.01
2.57	2.46
2.30	2.05
1.57	1.51
1.93	1.69
1.64	1.59
1.41	1.36

同 上

13. 家計の収入の種類別一般世帯数、一般世帯人員、

区 分	総 数	家 計 の 収 入							
		賃 金 ・ 給 料 が 主 な 世 帯			農 業 収 入 が 主 な 世 帯			農 業 収 入 世	農 業 収 入 入 世
		総 数	賃金・給料のみの世帯	そ の 他	総 数	農業収入のみの世帯	そ の 他	総 数	農業収入以外の事業収入のみの世帯
一 般 世 帯									
世帯数	30,277	20,478	17,961	2,517	13	8	5	2,018	1,305
世帯人員	70,071	50,570	42,665	7,905	31	16	15	5,788	3,632
親族人員	69,823	50,373	42,497	7,876	31	16	15	5,770	3,621
親族就業者数	36,522	30,105	25,664	4,441	22	12	10	3,803	2,338
1世帯あたり親族人員	2.31	2.46	2.37	3.13	2.38	2.00	3.00	2.86	2.77

※ 家計の収入の種類（不詳）を含む。

14. 国 籍、男 女

年	総数														男							
	総	韓朝	中	フ	タ	イン	ベ	イ	ネ	イ	ア	ブ	ペ	そ	総	韓朝	中	フ	タ	イン	ベ	
	数	国 鮮	国	イ リ ピ ン	イ	ン ド ネ シ ア	ト ナ ム	ン ド	パ ー ル	ギ リ ス	メ カ ル	ラ ジ ル	ル	他	数	国 鮮	国	イ リ ピ ン	イ	ン ド ネ シ ア	ト ナ ム	
平成22	2,605	382	1,279	259	45	14	13	…	…	12	40	16	11	534	1,169	159	557	62	13	8	8	
27	3,738	366	2,270	328	33	11	236	32	…	13	20	7	8	414	1,840	155	1,127	77	8	7	157	
令和2	6,293	389	4,177	320	27	18	484	17	256	9	21	12	13	550	3,189	177	2,106	93	6	13	256	

※ その他は、無国籍及び国名「不詳」を含む。

※ インドは、H27より集計。

※ ネパールは、R2より集計。

親族人員及び親族就業者数（平成12年）

（10月1日現在・世帯・人）

の 種 類						(再 掲)					
以 が	外 主	の な	内職収入 が主な世 帯	恩 給 ・ 年 金 が 主な世帯	仕送りが 主な世帯	その他の 収 入 が 主な世帯	少しでも 賃金・給 料のある 世 帯	少しでも 農業収入 の あ る 世 帯	少しでも 農業収入 以外の事 業収入の ある世帯	少しでも 内職収入 の あ る 世 帯	少しでも 賃金・給 料事業収 入又は内 職収入の ある世帯
その他											
713			46	4, 873	539	925	21, 901	36	2, 586	238	23, 780
2, 156			70	9, 797	693	1, 490	54, 605	125	7, 531	699	59, 633
2, 149			69	9, 788	688	1, 479	54, 401	125	7, 510	697	59, 414
1, 465			42	2, 195	129	212	32, 377	76	4, 883	421	35, 540
3. 01			1. 50	2. 01	1. 28	1. 60	2. 48	3. 47	2. 90	2. 93	2. 50

国勢調査結果

別 外 国 人 数

（各年10月1日現在・人）

							女													
イ ン ド	ネ パ ー ル	イ ギ リ ス	ア メ リ カ	ブ ラ ジ ル	ペ ー ル	そ の 他	総 数	韓 朝 国 鮮	中 国	フ イ リ ピ ン	タ イ	イ ン ド ネ シ ア	ベ ト ナ ム	イ ン ド	ネ パ ー ル	イ ギ リ ス	ア メ リ カ	ブ ラ ジ ル	ペ ー ル	そ の 他
…	…	9	26	9	7	311	1,436	223	722	197	32	6	5	…	…	3	14	7	4	223
26	…	8	14	6	5	250	1,898	211	1,143	251	25	4	79	6	…	5	6	1	3	164
13	139	6	17	11	6	346	3,104	212	2,071	227	21	5	228	4	117	3	4	1	7	204

同上

15. 世帯の家族類型別一般世帯数、一般世帯人員及び親族人員（令和2年）

世帯の家族類型（22区分）	一般世帯数	一般世帯人員
総数	36,784	73,395
A 親族世帯	19,096	54,769
I 核家族世帯	17,623	49,363
（1）夫婦のみの世帯	6,270	12,540
（2）夫婦と子供から成る世帯	8,441	30,105
（3）男親と子供から成る世帯	429	971
（4）女親と子供から成る世帯	2,483	5,747
II その他の親族世帯	1,473	5,406
（5）夫婦と両親から成る世帯	43	172
① 夫婦と夫の親から成る世帯	29	116
② 夫婦と妻の親から成る世帯	14	56
（6）夫婦とひとり親から成る世帯	195	585
① 夫婦と夫の親から成る世帯	110	330
② 夫婦と妻の親から成る世帯	85	255
（7）夫婦、子供と両親から成る世帯	74	420
① 夫婦、子供と夫の親から成る世帯	50	288
② 夫婦、子供と妻の親から成る世帯	24	132
（8）夫婦、子供とひとり親から成る世帯	364	1,692
① 夫婦、子供と夫の親から成る世帯	239	1,115
② 夫婦、子供と妻の親から成る世帯	120	555
（9）夫婦と他の親族（親、子供を含まない）から成る世帯	62	204
（10）夫婦、子供と他の親族（親を含まない）から成る世帯	143	653
（11）夫婦、親と他の親族（子供を含まない）から成る世帯	15	71
① 夫婦、夫の親と他の親族から成る世帯	8	37
② 夫婦、妻の親と他の親族から成る世帯	4	20
（12）夫婦、子供、親と他の親族から成る世帯	31	197
① 夫婦、子供、夫の親と他の親族から成る世帯	20	123
② 夫婦、子供、妻の親と他の親族から成る世帯	11	74
（13）兄弟姉妹のみから成る世帯	302	631
（14）他に分類されない親族世帯	244	781
B 非親族世帯	674	1,567
C 単独世帯	16,992	16,992
（再掲）		
母子世帯	279	702
母子世帯（他の世帯員がいる世帯を含む）	374	1,078
父子世帯	31	74
父子世帯（他の世帯員がいる世帯を含む）	55	177

＜6歳未満・18歳未満の親族のいる一般世帯及び親族のみから成る一般世帯並びに母子世帯及び父子世帯－特掲＞

(10月1日現在・世帯・人)

(再掲) 6歳未満 親族のいる一般世帯		(再掲) 18歳未満のいる一般世帯		(再掲) 三世代世帯	
世帯数	世帯人員	世帯数	世帯人員	世帯数	世帯人員
2,591	9,548	5,984	22,225	754	3,446
2,562	9,418	5,928	21,987	743	3,388
2,438	8,776	5,513	19,987	－	－
－	－	－	－	－	－
2,317	8,456	4,952	18,487	－	－
10	28	58	151	－	－
111	292	503	1,349	－	－
124	642	415	2,000	743	3,388
－	－	－	－	－	－
－	－	－	－	－	－
－	－	－	－	－	－
－	－	－	－	－	－
－	－	－	－	－	－
22	127	45	261	74	420
11	65	27	161	50	288
11	62	18	100	24	132
51	257	175	860	364	1,692
30	150	117	577	239	1,115
21	107	58	283	120	555
4	20	10	41	－	－
17	81	85	397	112	507
1	6	3	17	2	10
－	－	1	5	－	－
－	－	1	6	－	－
12	82	23	152	31	197
5	34	13	84	20	123
7	48	10	68	11	74
－	－	－	－	－	－
17	69	74	272	160	562
29	130	55	237	11	58
－	－	1	1	－	－
52	136	246	636	－	－
70	206	333	984	83	333
4	12	21	54	－	－
7	26	41	144	18	82

事業所

1. 事業所数及び

事業所数				従	
平成28年	令和3年	平成28年～令和3年		平成28年	
実数	実数	増加数	増加率	実数	男
2,755	2,398	△ 357	△ 13.0	23,290	13,031

※事業所数は不詳を含む

2. 産業分類別事業所・

区分 分類別	平成24年		28年	
	事業所数	従業者数	事業所数	従業者数
計	2,781	23,259	2,587	23,290
第一次産業
A 農業，林業
B 漁業
C 鉱業，採石業，砂利採取業
第二次産業	428	5,935	387	5,733
D 建設業	229	1,728	217	1,440
E 製造業	199	4,207	170	4,293
F 電気・ガス・熱供給・水道業	—	—	—	—
第三次産業	2,352	17,296	2,200	17,557
G 情報通信業	27	534	27	1,838
H 運輸業，郵便業	32	734	26	409
I 卸売・小売業	646	5,201	597	5,086
J 金融・保険業	36	494	32	425
K 不動産業，物品賃貸業	324	1,012	285	884
L 学術研究，専門・技術サービス業	104	1,566	93	689
M 宿泊業，飲食サービス業	464	2,883	434	2,938
N 生活関連サービス業，娯楽業	324	1,567	287	1,525
O 教育，学習支援業	105	644	103	593
P 医療，福祉	186	1,767	229	2,108
Q 複合サービス事業	8	95	7	356
R サービス業	96	799	80	706

※ 公務を除く

※ 平成24年のみ2月1日現在

男 女 別 従 業 者 数

業 者 数						1 km ² 当 た り	
	令 和 3 年			平成28年～令和3年			
女	実 数	男	女	増 加 数	増 加 率	事業所数	従業者数
10,363	23,811	13,090	10,533	521	2.2	469.3	4,659.7

経済センサスー活動調査結果

従 業 者 数 (民 営)

(6月1日現在・件・人)

令和 3 年	
事業所数	従業者数
2,340	22,306
...	...
...	...
...	...
...	...
372	5,827
221	1,479
151	4,348
—	—
1,968	16,479
34	1,999
22	335
499	4,748
28	341
295	813
92	657
325	2,155
260	1,220
77	533
234	2,539
8	348
94	791

同 上

3. 産 業 分 類 別 事 業 所

区 分 分 類 別	計		1 ～ 4 人		5 ～ 9 人	
	事業所数	従業者数	事業所数	従業者数	事業所数	従業者数
計	2,378	23,101	1,484	3,041	437	2,909
A～B 農 林 水 産 業	…	…	…	…	…	…
C～R 非 農 林 水 産 業	2,378	23,101	1,484	3,041	437	2,909
D 建 設 業	221	1,479	137	320	53	351
E 製 造 業	151	4,348	78	177	38	260
F 電気・ガス・熱供給・水道業	1	14	…	…	…	…
G 情 報 通 信 業	33	1,999	24	49	2	11
H 運 輸 業 , 郵 便 業	21	335	5	14	5	31
I 卸 売 業 , 小 売 業	499	4,748	295	622	88	585
J 金 融 業 , 保 険 業	28	341	14	33	2	11
K 不 動 産 業 , 物 品 賃 貸 業	295	813	254	479	31	186
L 学術研究, 専門・技術サービス業	92	657	65	128	17	107
M 宿泊業, 飲食サービス業	326	2,158	210	433	51	355
N 生活関連サービス業, 娯楽業	258	1,220	202	396	24	159
O 教 育, 学 習 支 援 業	96	750	57	100	22	141
P 医 療 , 福 祉	256	3,087	94	196	78	546
Q 複 合 サ ー ビ ス 事 業	8	348	1	3	6	37
R サービス業(他に分類されないもの)	93	804	48	91	20	129

※公務を除く

規 模 ・ 従 業 者 数 (令和3年)

(6月1日現在・件・人)

10～19 人		20～29 人		30～49 人		50～99 人		100 人 以 上	
事業所数	従業者数	事業所数	従業者数	事業所数	従業者数	事業所数	従業者数	事業所数	従業者数
245	3, 295	92	2, 150	71	2, 638	27	1, 967	22	7, 101
...
245	3, 295	92	2, 150	71	2, 638	27	1, 967	22	7, 101
19	234	3	71	6	255	3	248
14	208	4	89	6	212	6	456	5	2, 946
1	14
1	15	2	75	1	73	3	1, 776
4	47	3	78	4	165
59	813	29	673	14	496	7	470	7	1, 089
5	76	3	69	4	152
8	93	1	24	1	31
6	79	2	42	1	40	1	261
38	551	17	399	9	343	1	77
20	255	7	160	3	100	2	150
10	138	3	69	2	87	1	93	1	122
46	602	14	334	16	571	5	349	3	489
...	1	308
14	170	6	142	3	111	1	51	1	110

工 業

1. 工 業 の

区分 年	事業所数	従 業 者 数			現金給与 総 額	原 材 料 使用額等	製 造 品 出荷額等
		計	男	女			
平成 8	169	4,387	2,884	1,503	1,926,396	12,917,231	19,295,022
9	158	4,292	2,973	1,319	2,058,036	12,369,525	18,501,039
10	175	4,376	2,974	1,402	2,103,635	11,437,313	17,580,794
11	147	3,967	2,591	1,376	1,817,522	10,633,475	16,160,278
12	152	3,990	2,675	1,315	1,808,977	10,575,431	15,917,966
13	142	3,763	2,551	1,212	1,550,396	9,823,976	14,687,748
14	128	3,271	2,165	1,106	1,461,027	9,187,635	13,600,178
15	119	3,279	2,173	1,106	1,351,973	7,927,296	12,548,701
16	114	3,277	2,221	1,056	1,388,998	8,945,952	13,538,515
17	112	3,316	2,264	1,052	1,432,409	9,966,079	14,686,519
18	107	3,307	2,236	1,071	1,436,054	10,788,303	15,738,499
19	106	3,782	2,525	1,257	1,663,934	11,452,834	17,308,181
20	105	3,709	2,467	1,242	1,621,207	10,866,954	16,668,308
21	91	3,780	2,535	1,245	1,538,518	9,861,249	15,048,462
22	84	3,669	2,547	1,122	1,510,896	9,492,876	14,471,273
24	61	3,307	2,313	994	1,430,058	8,184,429	12,190,757
25	59	3,306	2,345	958	1,467,672	7,405,586	11,600,098
26	56	3,176	2,248	928	1,485,873	7,336,042	11,177,670
29	58	3,386	2,373	1,013	1,602,573	4,820,921	8,736,467
30	58	3,254	2,305	949	1,601,287	4,946,398	8,937,809
令和 元	53	3,101	2,167	934	1,580,048	4,652,453	9,275,993
2	52	2,868	2,010	858	1,524,804	4,252,830	9,330,261
3	60	2,928	1,410,889	5,934,528	13,791,996
4	76	2,844	1,452,709	5,150,037	13,644,225

※ 従業者数には個人事業主、家族従業者を含む。

※ 平成23年、27年、28年については、調査休止。

※ 平成26年までの調査日は、12月末日現在。

※ 後日経済産業省で公表する数字と相違することがある。

推 移

(各年6月1日現在・件・人・万円・㎡・m3)

事業所		工業用水量	有形 固定資産 投資総額	生産額	付加価値額	リース	
敷地面積	建築面積					契約額	支払額
171,177	76,882	10,857	452,830	19,216,076	5,487,298	…	…
148,236	68,010	10,706	455,874	18,531,766	5,503,195	…	…
152,821	69,603	9,124	675,162	17,525,905	5,209,411	…	…
130,369	61,800	7,110	289,990	16,146,897	4,642,715	84,111	106,747
128,777	62,777	6,813	216,796	15,878,267	4,518,790	21,404	95,994
74,277	38,868	976	259,176	14,778,985	4,728,368	56,566	83,120
73,286	37,530	696	136,400	13,615,588	4,046,387	17,011	70,349
69,597	32,840	536	92,596	12,480,006	4,174,800	24,572	61,449
65,909	31,081	492	209,528	13,572,453	4,295,923	26,195	32,970
73,863	34,119	529	229,325	14,751,403	4,395,340	23,219	22,011
66,748	31,882	590	409,750	15,872,872	4,690,881	8,184	37,293
84,162	49,296	648	186,709	17,245,161	5,449,682	15,449	55,055
72,447	36,106	590	279,689	16,296,174	5,176,525	14,131	46,074
73,251	34,274	516	147,762	14,732,827	4,662,565	51,154	68,197
72,458	33,615	559	131,866	14,183,903	4,491,851	61,840	72,000
70,034	33,346	438	147,556	11,957,797	3,631,177	18,750	62,971
74,225	34,430	370	173,202	11,444,302	3,894,142	4,779	65,418
66,389	30,663	351	125,225	11,147,863	3,639,761	6,218	59,705
…	…	…	…	8,485,524	3,650,510	…	…
…	…	…	…	8,601,993	3,493,765	…	…
…	…	…	…	8,955,605	4,125,499	…	…
…	…	…	…	9,028,523	4,574,692	…	…
…	…	…	…	…	7,159,582	…	…
…	…	…	…	…	7,770,349	…	…

2. 産 業 分 類 別

産 業 中 分 類	事業 所数	従 業 者 数												
		総数	個人事業主・ 家族従業者		有給役員		常 用 労 働 者 数				臨時雇用者数		うち送出者	
			男	女	男	女	男	女	パート・アルバイト等	男	女	男	女	
令和2年合計	52	2,868	1	—	73	22	1,656	339	211	394	—	—	—	11
令和3年合計	52	4,421	25	2	144	42	2,606	728	312	468	2	9	6	11
09 食 料	3	127	3	—	1	2	64	37	9	10	—	1	—	—
10 飲 料	—	0	—	—	—	—	—	—	—	—	—	—	—	—
11 織 維	4	39	1	—	8	4	6	20	—	—	—	—	—	—
12 木 材	—	0	—	—	—	—	—	—	—	—	—	—	—	—
13 家 具	1	38	1	—	7	2	19	5	3	1	—	—	—	—
14 パルプ・紙	3	337	—	1	5	—	234	79	9	7	—	—	2	—
15 印 刷	7	2,654	3	—	21	6	1,769	357	233	265	—	—	—	—
16 化 学	1	83	—	—	5	1	17	8	—	2	—	1	—	—
17 石 油	—	0	—	—	—	—	—	—	—	—	—	—	—	—
18 プラスチック製品	4	115	1	—	10	3	38	19	4	29	—	—	—	—
19 ゴ ム 製 品	3	12	1	—	1	1	1	2	1	3	2	—	—	—
20 皮 革	—	20	—	—	2	1	3	6	—	8	—	—	—	—
21 窯 業・土 石	2	46	2	—	4	1	8	5	3	13	—	—	—	10
22 鉄 鋼	2	35	1	—	4	1	24	4	—	1	—	—	—	—
23 非 鉄 金 属	1	2	—	1	1	—	—	—	—	—	—	—	—	—
24 金 属 製 品	3	72	5	—	10	2	32	9	3	10	—	1	—	—
25 は 用	2	30	—	—	9	2	13	4	—	—	—	—	—	—
26 生 産	5	133	2	—	17	6	84	17	—	2	—	—	4	1
27 業 務	4	172	2	—	10	3	84	28	10	31	—	3	—	—
28 電 子	1	63	—	—	—	—	58	5	—	—	—	—	—	—
29 電 気	1	22	—	—	8	3	5	2	—	—	—	3	—	—
30 情 報	1	169	—	—	7	2	75	20	23	40	—	—	—	—
31 輸 送	—	0	—	—	—	—	—	—	—	—	—	—	—	—
32 その他の製品	4	252	3	—	14	2	72	101	14	46	—	—	—	—

※ 後日経済産業省で公表する数字と相違することがある。

※ 従業者4人以上の事業所の数値である。

明 細 (令和3年)

(件・人・万円)

出向・派遣受入者		現金給与 総 額	原 材 料 使用額等	年初 在庫額 (30人以上)	年末 在庫額 (30人以上)	製 造 品 出荷額等	生 産 額	付加価 値額(29人以 下は粗付加価 値額)	減価償却額 (30人以上)
男	女								
69	114	1,524,804	4,252,830	811,201	838,837	9,330,261	9,028,523	4,574,692	171,228
29	37	1,495,318	5,082,295	—	—	5,709,697	—	11,442,704	—
—	—	28,349	77,035	—	—	108,928	—	30,238	—
—	—	—	—	—	—	—	—	—	—
—	—	7,799	7,988	—	—	21,097	—	11,917	—
—	—	—	—	—	—	—	—	—	—
—	—	X	X	—	—	X	—	X	—
—	—	178,048	499,219	—	—	499,219	—	936,700	—
—	—	955,548	2,841,002	—	—	2,841,002	—	9,151,675	—
25	24	50,500	434,529	—	—	434,529	—	553,210	—
—	—	—	—	—	—	—	—	—	—
—	11	29,599	71,673	—	—	71,673	—	232,484	—
—	—	X	X	—	—	X	—	X	—
—	—	X	X	—	—	X	—	X	—
—	—	X	X	—	—	X	—	X	—
—	—	X	X	—	—	X	—	X	—
—	—	—	—	—	—	—	—	—	—
—	—	15,389	83,123	—	—	206,350	—	112,024	—
2	—	13,907	45,432	—	—	67,665	—	20,213	—
—	—	67,377	171,750	—	—	373,613	—	186,747	—
1	—	72,786	187,623	—	—	251,388	—	51,421	—
—	—	X	X	—	—	X	—	X	—
1	—	X	X	—	—	X	—	X	—
—	2	X	X	—	—	X	—	X	—
—	—	—	—	—	—	—	—	—	—
—	—	76,016	662,921	—	—	834,233	—	156,075	—

工業統計調査・経済センサス活動調査結果

3. 産 業 分 類 別 事

分類別	年 区 分	平成22		24		25		26	
		事業所数	従業者数	事業所数	従業者数	事業所数	従業者数	事業所数	従業者数
計		84	3,669	61	3,307	59	3,306	56	3,176
09 食 料 品 製 造 業		5	113	5	109	5	103	4	96
10 飲 料 ・ た ば こ ・ 飼 料 製 造 業		-	-	-	-	-	-	-	-
11 繊 維 工 業		5	41	5	30	5	30	5	29
12 木 材 ・ 木 製 品 製 造 業		1	13	-	-	-	-	-	-
13 家 具 ・ 装 備 品 製 造 業		2	24	2	18	1	14	1	14
14 パ ル プ ・ 紙 ・ 紙 加 工 品 製 造 業		5	334	3	330	3	320	3	315
15 印 刷 ・ 同 関 連 業		14	2,093	10	1,946	10	1,956	11	1,881
16 化 学 工 業		1	18	1	17	1	17	1	19
17 石 油 製 品 ・ 石 炭 製 品 製 造 業		-	-	-	-	-	-	-	-
18 プ ラ ス チ ッ ク 製 品 製 造 業		2	61	1	48	1	46	2	57
19 ゴ ム 製 品 製 造 業		3	27	1	19	1	20	-	-
20 な め し 革 ・ 同 製 品 ・ 毛 皮 製 造 業		1	8	1	9	2	16	1	12
21 窯 業 ・ 土 石 製 品 製 造 業		3	51	-	-	2	15	1	13
22 鉄 鋼 業		3	18	4	39	2	26	2	19
23 非 鉄 金 属 製 造 業		1	15	-	-	-	-	-	-
24 金 属 製 品 製 造 業		11	86	7	66	6	54	7	61
25 は ん 用 機 械 器 具 製 造 業		3	15	2	13	2	14	1	9
26 生 産 用 機 械 器 具 製 造 業		7	99	6	97	5	88	5	89
27 業 務 用 機 械 器 具 製 造 業		3	102	3	118	3	115	3	113
28 電 子 部 品 ・ デ バ イ ス ・ 電 子 回 路 製 造 業		2	139	2	93	2	135	2	125
29 電 気 機 械 器 具 製 造 業		4	99	3	91	3	85	3	82
30 情 報 通 信 械 器 具 製 造		-	-	-	-	-	-	-	-
31 輸 送 用 機 械 器 具 製 造		1	18	-	-	-	-	-	-
32 そ の 他 の 製 造 業		7	295	5	264	5	252	4	242

※ 後日経済産業省で公表する数字と相違することがある。

※ 平成23年・27年・28年については、調査休止。

※ 平成26年までは、12月1日現在。平成29年以降については、6月1日現在の数値。

業 所 ・ 従 業 者 数

(6月1日現在・件・人)

分類別	年 区分	29		30		令和元		2		3	
		事業所数	従業者数	事業所数	従業者数	事業所数	従業者数	事業所数	従業者数	事業所数	従業者数
計		58	3,386	58	3,254	53	3,101	52	2,868	60	3,580
09 食 料		3	103	3	98	3	98	3	99	3	99
10 飲 料		-	-	-	-	-	-	-	-	-	-
11 織 維		4	35	3	24	3	26	4	35	4	32
12 木 材		-	-	-	-	-	-	-	-	-	-
13 家 具		2	29	1	15	1	16	1	14	2	28
14 パ ル プ ・ 紙		2	320	3	325	2	327	3	354	3	330
15 印 刷		10	2,143	10	2,025	9	1,846	7	1,582	9	2,301
16 化 学		1	19	1	19	1	19	1	19	3	78
17 石 油		-	-	-	-	-	-	-	-	-	-
18 プラスチック製品		4	85	4	81	4	78	4	82	4	61
19 ゴ ム 製 品		2	11	2	11	2	12	3	23	1	6
20 皮 革		1	10	2	17	1	8	-	-	1	6
21 窯 業 ・ 土 石		2	16	2	15	2	14	2	16	1	8
22 鉄 鋼		1	6	1	5	2	16	2	15	1	5
23 非 鉄 金 属		-	-	-	-	-	-	1	6	-	-
24 金 属 製 品		5	31	4	35	3	28	3	27	5	38
25 は 用		2	15	2	14	1	8	2	21	3	23
26 生 産		6	115	8	122	6	109	5	107	6	110
27 業 務		4	129	4	127	4	134	4	149	3	144
28 電 子		2	68	2	55	3	90	1	67	1	63
29 電 気		3	40	2	25	2	23	1	14	2	13
30 情 報		-	-	-	-	-	-	1	5	1	7
31 輸 送		-	-	-	-	-	-	-	-	-	-
32 そ の 他 の 製 品		4	211	4	241	4	249	4	233	7	228

工業統計調査・経済センサス活動調査結果

商 業

1. 商 業 の

区分 年	商 店 数											従 業 者 数		
	計	経 営 組 織		従 業 者 規 模								計		
		法 人	個 人	1～2	3～4	5～9	10～19	20～29	30～49	50～99	100以上	計	男	女
昭和57	1,217	461	756	693	290	162	39	17	8	5	3	5,028	2,499	2,529
60	1,129	453	676	627	277	144	45	20	9	6	1	4,747	2,262	2,485
63	1,106	461	645	542	300	169	61	17	12	4	1	5,105	2,382	2,723
平成 3	1,050	490	560	459	292	187	71	26	10	4	1	5,316	2,652	2,664
6	965	478	487	443	278	132	77	20	10	4	1	4,761	2,219	2,542
9	922	456	466	459	219	142	65	22	7	6	2	4,745	2,142	2,603
11	940	490	450	439	213	160	67	40	11	5	5	6,065
14	825	433	392	379	188	132	73	23	16	8	6	5,750
16	780	439	341	353	171	138	74	19	10	8	7	6,000
19	680	403	282	314	144	114	60	30	10	7	6	5,348
26	474	3,766

※ 平成6年から営業経費に関する調査項目無し。
※ 平成11・16年は簡易な調査として実施。従業者数男女別並びに商品手持額に関する調査項目なし。
※ 平成26年より、商店数（経営組織・従業者規模）に関する内訳の結果公表なし。

2. 産業分類別商店数・従業者数・

年 分 類		平成16			19		
		商 店	従 業 者	販 売 額	商 店	従 業 者	販 売 額
計		780	6,000	11,773,244	685	5,348	12,808,677
卸	売	135	969	3,973,127	121	899	5,684,554
50～54	卸 売 業	96	606	χ	111	824	5,329,039
55	そ の 他 の 卸 売 業	39	363	χ	10	75	355,515
小	売	645	5,031	7,800,117	564	4,449	7,124,123
56	各 種 商 品 小 売 業	3	950	912,422	3	779	1,730,025
57	織物・衣服・身の回り品小売業	99	417	363,399	81	308	340,124
58	飲 食 料 品 小 売 業	241	2,002	3,740,360	190	1,752	2,350,863
59	機 械 器 具 小 売 業	28	185	834,637	30	200	848,504
	家具・じゅう器・機械器具小売業	53	173	154,236	53	192	277,284
60	そ の 他 の 小 売 業	221	1,304	1,795,063	207	1,218	1,577,323
61	無 店 舗 小 売 業	…	…	…	…	…	…

※ 平成26年より、商業統計表の産業分類を変更（大分類「Jー卸売・小売業」から「Iー卸売業・小売業」に改訂）
※ 平成28年より、経済センサスー活動調査の結果を記載

推 移 （飲食店除く）

(7月1日現在、63・14・16年は6月1日、60・19年は5月1日現在・件・人・万円・㎡)

年間商品 販 売 額	商品手持額	修 理 料 サービス料 仲立手数料 の 収 入 額	営 業 経 費			売 場 面 積 (小売業のみ)
			計	給 与 額	その他の営業経費	
8,883,417	733,126	121,653	1,033,732	556,063	477,669	53,270
8,701,262	698,056	163,127	926,773	496,500	430,233	52,193
11,445,374	802,351	160,487	947,488	568,255	379,233	52,535
13,008,882	1,064,944	165,368	2,410,238	1,333,884	1,076,354	54,930
11,746,815	1,057,369	129,059	54,351
11,751,569	911,399	165,949	63,563
13,903,606	...	275,308	68,704
11,574,036	984,755	196,168	65,644
11,773,244	...	340,884	76,049
12,808,677	799,370	194,917	75,489
9,673,200	67,805

商業統計調査結果

販売額（飲食店除く）

(件・人・万円)

26			28			令和3		
商 店	従 業 者	販 売 額	商 店	従 業 者	販 売 額	商 店	従 業 者	販 売 額
474	3,766	9,673,200	470	3,995	10,035,300	381	3,698	8,704,200
99	689	4,000,400	97	745	3,519,400	83	587	3,458,700
64	467	3,437,100	63	462	2,617,900	52	423	χ
35	222	563,300	34	283	901,500	31	164	χ
375	3,077	5,672,800	373	3,250	6,515,900	298	3,111	5,245,500
4	598	1,354,800	3	512	1,661,700	1	81	χ
57	254	280,700	58	245	278,600	44	208	233,200
121	1,098	1,573,700	112	1,169	1,589,900	99	1,594	1,758,400
37	211	383,700	44	291	1,088,200	33	234	746,000
...
148	703	1,170,700	146	857	1,354,000	112	739	χ
...	10	176	543,500	9	255	11,081

商業統計調査・経済センサス活動調査結果

3. 飲 食 店 の

区分 年	商 店 数			従 業 者 数			年間商品 販 売 額
	計	経 営 別		計	個人事業主 家族従業者 有 給 役 員	常時雇用 従 業 者	
		法 人	個 人				
昭和43	314	26	288	912	503	409	109, 217
45	355	33	322	1, 118	545	573	192, 387
47	415	35	380	1, 251	654	597	199, 262
49	469	42	427	1, 389	755	634	319, 249
51	556	57	499	1, 601	847	754	424, 814
54	660	80	580	1, 254	479, 776
57	685	89	596	1, 317	574, 916
61	328	57	271	1, 183	552, 699
平成元	314	72	242	1, 543	723, 891
4	290	76	214	1, 653	757, 570

※ 昭和61年調査から、一般飲食店とは、直ちにその場所で主として料理又はその他の食料品を飲食させる事業所及び主としてコーヒー、紅茶等のアルコールを含まない飲料を飲食させる事業所をいう。

4. 業 種 別 飲

区分 年	計	一般食堂	日 本 料 理 店	西 洋 料 理 店	中 華 そ ば 店	中 華 料 理 店	焼 肉 店	東 洋 料 理 店	そ ば ・ うどん店
昭和43	314	38	14	5	56	32
45	355	53	19	5	57	34
47	415	58	35	15	77	33
49	469	42	26	11	90	40
51	556	49	40	18	94	44
54	660	49	35	27	112	38
57	685	58	24	24	112	45
61	328	48	17	19	75	44
平成元	314	41	20	24	44	33	...	8	42
4	290	32	31	21	31	34	10	2	35

※ 昭和61年以前の中華料理店・東洋料理店については中華そば店に含む。

※ 昭和61年以降の料亭、バー、キャバレー、ナイトクラブ、酒場、ビヤホールは対象外。

推 移

(件・人・万円)

商 店 数								
計	従 業 者 規 模							
	1～2	3～4	5～9	10～19	20～29	30～49	50～99	100以上
...
355	202	101	39	10	2	1	—	—
415	266	96	42	8	2	—	1	—
469	310	107	34	15	—	2	1	—
556	364	134	42	12	3	—	1	—
660	50	16	2	3	1	—
685	491	97	75	17	3	2	—	—
328	200	74	36	12	2	3	1	—
314	168	77	41	13	4	7	4	—
290	139	74	44	13	9	6	5	—

商業統計調査結果

食 店 数

(件)

す し 店	料 亭	バ キャバレー ナイトクラブ	酒 場 ビヤホール	喫 茶 店	ハンバーガー店	お好み焼店	そ の 他 の 一般飲食店
39	6	29	29	18	48
43	12	41	35	29	27
47	1	36	54	43	16
55	1	35	50	55	64
57	—	66	97	70	21
53	3	128	120	80	15
51	—	146	133	81	11
43	68	14
32	57	4	...	9
33	50	3	7	1

同 上

農 業

1. 農 産 物 販 売 高 別 戸 数

(各年2月1日現在・戸)

年	計	販売なし	15万円未満	15～50万円未満	50～100万円未満	100万円以上	
平成 2年	58	22	13	15	5	3	
7	41	19	9	8	2	3	
12	29	3	12	10	1	3	
17	10	2	3	3	2		
22	10	2	3	3	2		
27	9	1	3	3	—	—	2
令和 2年	8	2	1	3	1	—	1

農業センサス結果

2. 経 営 耕 地 面 積 別 戸 数

(各年2月1日現在・戸)

年	区分	計	例外規定	0.3 ha 未満	0.3～0.5 ha未満	0.5～1.0 ha未満	1.0～1.5 ha未満	1.5ha 以上
昭和60		65	—	36	13	16	—	—
平成 2		58	1	30	12	13	2	1
7		41	—	23	8	10	—	—
12		29	—	17	6	6	—	—
17		10	—	1	4	5	—	—
22		8	—	1	4	3	—	—
27		9	—	1	4	3	—	1
令和 2		8	—	1	3	3	1	—

同 上

3. 主 要 農 作 物 作 付

年次	区分	水 稲			陸 稲			小 麦		
		作付面積 (ha)	10a当り 収穫(kg)	収 穫 量 (t)	作付面積 (ha)	10a当り 収穫(kg)	収 穫 量 (t)	作付面積 (ha)	10a当り 収穫(kg)	収 穫 量 (t)
昭和63		4	351	14	—	—	—	1	379	4
平成元		4	380	15	0	145	0	1	355	4
2		3	400	12	0	41	0	0	328	1
3		3	372	11	0	150	0	0	290	1
4		2	374	7	0	90	0	1	300	3
5		2	320	6	⧻	⧻	⧻	1	360	4
6		2	418	8	⧻	⧻	⧻	1	333	3
7		2	420	8	⧻	⧻	⧻	1	340	3
8		1	430	4	—	—	—	1	340	3
9		1	430	4	—	—	—	0	340	1
10		1	392	4	—	—	—	0	269	1
11		⧻	⧻	⧻	—	—	—	0	277	1
12		⧻	⧻	⧻	—	—	—	0	342	1
13		⧻	⧻	⧻	—	—	—	⧻	⧻	⧻
14		⧻	⧻	⧻	—	—	—	⧻	⧻	⧻
15		⧻	⧻	⧻	—	—	—	⧻	⧻	⧻
16		—	—	—	—	—	—	0	260	1
17		—	—	—	—	—	—	0	300	0
18		—	—	—	—	—	—	0	250	0
19		—	—	—	—	—	—	0	224	0

注) 平成20年より地域単位でのデータのための集計なし。

4. 専業兼業別農家数

(各年2月1日現在・戸)

年	計	専 業	兼 業	
			1 種	2 種
昭和60 (総 農 家)	65	—	—	65
平成 2 (総 農 家)	58	—	—	58
(販売農家)	28	—	—	28
平成 7 (総 農 家)	41	—	3	38
(販売農家)	18	—	3	15
平成12 (販売農家)	12	—	1	11
平成17 (販売農家)	10	3	—	7
平成22 (販売農家)	8	4	—	4
平成27 (販売農家)	8	4	—	4
令和 2 (個人経営体)	8	4	—	4

※ 1 種→農業が主 農業センサス結果
2 種→農業が従
※ 平成12年から27年までは、販売農家のみ専兼業別区分を行った。

5. 農家人口減少比

(各年2月1日現在・%)

年	全 国	埼 玉 県	蕨 市
平成 7	1,506万人	43万人	197人
減少率	12.95	15.69	27.04
12(総農家)	1,346	38	127
減少率	10.62	11.63	35.53
12(販売農家)	1,047	29	54
17(販売農家)	837	23	40
減少率	20.06	20.69	25.93
22(販売農家)	453	7	16
減少率	45.88	69.57	60.00
27(販売農家)	340	9	23
減少率	14.94	-28.57	-43.75
令和2 (農業経営体)	155	4	15

農業センサス結果

6. 経 営 耕 地 面 積

(各年2月1日現在・ha)

年	計	田	畑	樹 園 地
平成12 (総農家)	10	2	7	0
平成12 (販売農家)	7	2	5	—
平成17 (総農家)	10
平成17 (販売農家)	6	2	4	—
平成22 (総農家)	7
平成22 (販売農家)	4
平成27 (総農家)	9
平成27 (販売農家)	5
令和 2 (総農家)	7
令和 2 (販売農家)	5

※ 平成17年においては、総農家としての集計データは計のみ。販売農家においては田畑樹園地別の集計データがある。 同 上
平成22年以降においては、総農家及び販売農家の集計データ計のみ。

面 積 ・ 収 穫 量

大 麦			ね ぎ		ば れ い し ょ			か ん し ょ		
作付面積 (ha)	10a当り 収穫(kg)	収穫量 (t)	作付面積 (ha)	収穫量 (t)	作付面積 (ha)	10a当り 収穫(kg)	収穫量 (t)	作付面積 (ha)	10a当り 収穫 (kg)	収 穫 量 (t)
—	—	—	1	14	3	1,550	47	—	—	—
—	—	—	1	17	4	1,710	68	—	—	—
—	—	—	1	17	3	1,580	47	—	—	—
—	—	—	1	14	3	1,550	47	1	1,230	12
—	—	—	1	17	3	1,550	47	1	1,340	13
—	—	—	1	14	3	1,540	46	1	1,100	11
—	—	—	1	15	2	1,500	30	—	—	—
—	—	—	1	12	2	1,800	36	1	1,430	14
—	—	—	1	9	1	1,750	18	0	1,400	1
—	—	—	1	9	1	1,850	19	0	1,420	1
—	—	—	1	9	1	1,650	17	0	1,350	1
—	—	—	0	7	1	1,680	17	0	1,410	0
—	—	—	0	7	1	1,750	18	0	1,430	1
—	—	—	0	7	1	1,700	17	0	1,430	1
—	—	—	0	8	0	1,700	7	0	1,400	1
—	—	—	0	8	0	1,800	7	0	1,400	1
—	—	—	0	7	0	1,750	7	0	1,450	1
—	—	—	0	7	1	1,800	18	0	1,410	1
—	—	—	0	8	1	1,900	19	0	1,250	1
—	—	—	—	—	—	—	—	—	—	—

7. 農 地 の 転

区分 年次	計		農 家 住 宅		社 員 住 宅		一 般 住 宅	
	件 数	面 積	件 数	面 積	件 数	面 積	件 数	面 積
平成9	38	12,633	—	—	—	—	29	4,857
10	77	26,517	—	—	—	—	58	17,252
11	83	18,510	—	—	—	—	67	9,523
12	53	12,800	—	—	—	—	42	7,933
13	41	12,396	—	—	—	—	26	6,736
14	31	11,188	—	—	—	—	26	9,266
15	26	15,549	—	—	—	—	21	11,904
16	35	14,213	—	—	—	—	27	10,499
17	48	19,167	—	—	—	—	40	16,816
18	41	14,252	—	—	—	—	33	9,539
19	39	17,721	—	—	—	—	31	13,279
20	31	8,722	—	—	—	—	28	7,920
21	21	8,692	—	—	—	—	18	6,483
22	30	12,600	—	—	—	—	23	8,317
23	40	11,391	—	—	—	—	35	6,935
24	34	14,960	—	—	—	—	31	13,510
25	49	14,968	—	—	—	—	45	11,809
26	42	12,115	—	—	—	—	32	9,091
27	56	18,306	—	—	—	—	40	11,578
28	35	15,198	—	—	—	—	29	12,387
29	47	19,557	—	—	—	—	40	16,643
30	53	17,286	—	—	—	—	48	16,621
令和元	38	7,186	—	—	—	—	33	6,387
2	62	19,259	—	—	—	—	54	17,796
3	68	61,953	—	—	—	—	65	59,171
4	36	55,082	—	—	—	—	32	47,347
5	21	6,181	—	—	—	—	18	5,344

※ 農地法第4条・第5条転用届出状況である。

※ その他建物敷地は倉庫を含む。

※ 工場は事務所を含む。

用 状 況

(件・㎡)

工 場		学 校		その他の建物敷地		道 水 路		その他の施設用地	
件 数	面 積	件 数	面 積	件 数	面 積	件 数	面 積	件 数	面 積
—	—	—	—	—	—	—	—	9	7,776
—	—	—	—	1	2,981	—	—	18	6,284
—	—	—	—	4	2,204	—	—	12	6,783
1	320	—	—	—	—	—	—	10	4,547
3	879	—	—	4	1,993	2	116	6	2,672
—	—	—	—	1	465	—	—	4	1,457
—	—	—	—	2	2,285	1	99	2	1,261
—	—	—	—	4	1,300	—	—	4	2,414
—	—	—	—	4	533	1	883	3	935
—	—	—	—	1	776	3	56	4	3,881
2	1,110	—	—	2	1,609	—	—	4	1,723
—	—	—	—	2	710	—	—	1	92
—	—	—	—	3	2,209	—	—	—	—
—	—	—	—	3	2,751	—	—	4	1,532
1	342	—	—	2	3,013	—	—	2	1,101
—	—	—	—	3	1,450	—	—	—	—
—	—	—	—	2	1,298	—	—	2	1,861
—	—	—	—	—	—	5	354	4	2,057
—	—	—	—	6	3,189	3	261	7	3,278
—	—	—	—	—	—	1	88	5	2,723
—	—	—	—	—	—	1	88	6	2,826
1	157	—	—	—	—	1	88	3	420
—	—	—	—	—	—	1	1	4	798
—	—	—	—	—	—	—	—	8	1,464
—	—	—	—	—	—	—	—	3	2,782
—	—	—	—	3	7,501	—	—	—	—
—	—	—	—	1	809	—	—	2	28

労働

1. 産業大分類別常用労働者1人平均月間現金給与額・実労働時間数（従業者規模5人以上）

（円・時間）

区分	年平均	令和2		3		4		5	
		現金給与額	実労働時間数	現金給与額	実労働時間数	現金給与額	実労働時間数	現金給与額	実労働時間数
調査産業計		285,462	129.0	291,665	130.5	289,092	130.1	289,873	130.1
鉱業、採石業、砂利採取業		391,941	157
建設業		439,902	160.1	428,956	160.0	430,630	166.8	425,999	168.6
製造業		358,343	151.2	367,198	152.0	372,158	153.2	371,193	154.9
電気・ガス・熱供給・水道業		523,815	140.1	531,082	145.7	505,943	146.1	534,877	151.7
情報通信業		345,122	155.7	421,262	160.4	389,535	153.7	446,246	154.4
運輸業、郵便業		263,058	145.8	240,585	145.5	245,428	144.0	273,145	152.4
卸売業、小売業		245,890	126.7	257,079	126.7	238,214	119.8	241,261	120.0
金融業、保険業		413,600	136.9	445,977	143.6	408,442	139.0	386,947	137.1
不動産業、物品賃貸業		295,905	135.2	329,650	143.2	271,021	134.1	387,801	155.2
学術研究、専門・技術サービス業		443,044	142.2	473,349	146.1	487,125	150.7	454,395	148.2
宿泊業、飲食サービス業		98,735	76.8	96,087	71.6	115,300	78.7	112,495	78.5
生活関連サービス業、娯楽業		182,733	98.5	177,355	101.9	171,820	108.9	159,015	97.7
教育、学習支援業		359,037	118.1	367,837	128.3	358,976	122.3	401,444	127.5
医療、福祉		291,731	121.3	297,324	124.7	320,694	128.7	295,480	123.9
複合サービス事業		371,948	139.5	404,462	144.2	359,951	141.4	357,990	141.2
サービス業（他に分類されないもの）		245,159	132.9	265,087	135.6	247,579	135.7	261,906	133.5

「毎月勤労統計調査地方調査結果年報」（埼玉県総務部統計課）

※ 現金給与額とは、所得税、社会保険料、組合費、購買代金等を差し引く以前の総額のことである。

※ 実労働時間数とは、調査期間中に労働者が実際に労働した時間数のことである。

休憩時間は給与が支給されると否とにかかわらず除かれるが、鉱業の坑内夫の休憩時間や、いわゆる手待ち時間は含める。

本来の職務外として行われる宿日直等の時間は含めない。

2. 労働組合数及び組合員数

（各年6月末現在・組合・人）

年	区分	組合数	[
			総数	男	女
平成30		25	3,185
令和元		26	3,197
2		23	2,928
3		22	3,035
4		19	2,916
5		19	2,737

埼玉県産業労働部雇用・人材戦略課

3. 勤労青少年ホーム利用状況

（人）

年度	区分	登録者	利用人員			1日平均利用人員			区分別利用状況		
			計	男	女	計	男	女	ホーム行事	団体	個人
平成30		23	228	70	158	0.08	0.05	0.03	-	110	118
令和元		11	31	19	12	0.01	0.01	0.00	-	24	7
2		7	5	4	1	0.01	0.01	0.00	-	0	5
3		4	33	13	20	0.09	0.04	0.05	-	0	4
4		4	62	54	8	0.17	0.15	0.02	-	0	4
5		2	5	5	0	0.01	0.01	0.00	-	0	2

※ 1日平均利用人員は、1年を365日として算出しています。（小数点以下第3位を四捨五入）

蕨市立勤労青少年ホーム

4. 職 業 紹 介 状 況

年 度 項 目	令和元	2	3	4	5	令和5年度 1ヶ月平均	対前年比 増 減 率
1 新規求職申込件数	19,251	20,979	21,873	20,576	19,090	1,591	△7.2
（うち中高年齢者）	(10,259)	(11,311)	(12,032)	(11,508)	(10,885)	(907)	△5.4
（うち障害者）	(1,016)	(856)	(991)	(1,019)	(1,081)	(90)	6.1
2 新規求人数	38,479	30,894	32,873	36,738	34,578	2,882	△5.9
3 有効求職者数	93,408	107,881	119,120	112,271	108,580	9,048	△3.3
（うち中高年齢者）	(48,842)	(57,233)	(65,515)	(62,382)	(60,718)	(5,060)	△2.7
4 有効求人数	113,937	91,475	95,359	107,212	103,503	8,625	△3.5
5 紹介件数	24,076	23,181	23,495	18,400	16,685	1,390	△9.3
（うち中高年齢者）	(13,941)	(13,065)	(13,051)	(10,952)	(10,182)	(849)	△7.0
6 就職件数	4,264	3,217	3,712	3,513	3,439	287	△2.1
（うち中高年齢者）	(2,496)	(1,911)	(2,033)	(2,086)	(2,058)	(172)	△1.3
（うち雇用保険受給者）	(1,101)	(870)	(591)	(538)	(975)	(81)	81.2
（うち障害者）	(403)	(264)	(323)	(369)	(420)	(35)	13.8
7 充足数	3,747	2,937	3,190	3,079	2,931	244	△4.8
（うち他県からの充足数）	(799)	(632)	(620)	(529)	(571)	(48)	7.9
8 雇用保険受給資格決定件数	7,563	9,417	7,966	7,871	7,994	666	1.6
9 基本手当受給者実人員	27,721	36,556	32,465	28,644	29,932	2,494	4.5
10 基本手当支給総額（千円）	3,712,720	5,116,384	4,495,749	3,923,446	4,159,939	346,662	6.0
11 高年齢求職者給付金支給金額（千円）	358,098	460,460	454,039	459,298	495,066	41,256	7.8
12 常用就職支度金支給実人員	17	7	12	3	8	1	166.7
13 常用就職支度金支給金額（千円）	3,001	1,281	2,028	545	1,548	129	184.0
14 再就職手当支給実人員	2,351	2,009	1,974	1,883	2,086	174	10.8
15 再就職手当支給金額（千円）	1,015,711	873,928	881,884	796,963	895,969	74,664	12.4
16 就業促進定着手当支給実人員	523	516	525	459	471	39	2.6
17 就業促進定着手当支給総額（千円）	101,167	98,385	104,751	86,794	86,091	7,174	△0.8
18 教育訓練給付金支給実人員	644	580	644	555	563	47	1.4
19 教育訓練給付金支給金額（千円）	27,180	24,213	26,189	21,561	24,666	2,056	14.4
20 高年齢雇用継続給付受給者実人員	13,101	13,115	12,725	12,116	11,325	944	△6.5
21 高年齢雇用継続給付支給総額（千円）	363,071	359,524	337,075	317,456	301,611	25,134	△5.0
22 育児休業給付受給者実人員	11,356	12,837	12,534	13,687	14,286	1,191	4.4
23 育児休業給付支給金額（千円）	1,563,767	1,777,192	1,743,914	1,938,896	2,050,314	170,860	5.7
24 介護休業給付受給者実人員	57	71	88	101	117	10	15.8
25 介護休業給付支給総額（千円）	18,043	22,296	20,617	25,367	28,079	2,340	10.7
26 資格取得者数	27,244	26,853	24,591	25,774	26,468	2,206	2.7
27 資格喪失者数	24,422	23,874	23,775	24,924	24,577	2,048	△1.4
28 新規加入事業所数	610	791	752	678	708	59	4.4
29 適用事業所数（3月末）	12,434	12,902	13,258	13,543	13,856	1,155	2.3
30 被保険者数（3月末）	146,053	149,163	147,161	148,081	149,610	12,468	1.0
31 日雇い給付金支給者実人員	43	46	50	55	58	5	5.5
32 日雇い給付金支給金額（千円）	27,035	31,857	34,052	36,287	37,807	3,151	4.2
33 求人倍率（倍）	1.22	0.85	0.80	0.95	0.95	-	-

※ 学卒除き、パートを含む。千円未満は四捨五入。

「主要業務統計」（川口公共職業安定所）

※ 管内（川口・蕨・戸田）の取扱い数である。

家 計 ・ 物 価

1. 1世帯当たり年平均1ヶ月間の収入及び支出（さいたま市・二人以上世帯のうち勤労者世帯）
(円)

区 分	年	令和元年	2年	3年	4年	5年
集 計 世 帯 数		52	57	61	60	56
世 帯 人 員 数 (人)		3.37	3.29	3.32	3.39	3.18
有 業 人 員 (人)		1.73	1.81	1.77	1.75	1.77
世 帯 主 の 年 齢 (歳)		47.8	48.9	49.3	47.6	49.4
受取		1,431,826	1,492,772	1,489,159	1,627,362	1,610,580
実収入		781,096	750,325	731,505	804,799	733,649
經常収入		774,065	723,079	722,282	795,350	725,044
勤め先収入		738,506	688,805	688,571	769,650	699,042
世帯主収入		604,915	551,592	554,747	625,330	576,840
定期収入		469,956	443,519	443,947	480,349	461,333
臨時収入・賞与		134,959	108,072	110,800	144,981	115,507
世帯主の配偶者の収入		124,125	124,720	118,719	124,984	117,079
他の世帯員収入		9,466	12,494	15,106	19,335	5,123
事業・内職収入		975	10,064	4,912	2,609	5,880
他の經常収入		34,584	24,209	28,799	23,092	20,122
特別収入		7,031	27,247	9,223	9,449	8,605
実収入以外の受取		476,483	538,427	493,236	517,444	535,963
預貯金引出		350,327	380,960	368,023	366,076	375,465
保険金		3,540	4,488	5,199	2,425	8,368
有価証券売却		0	352	0	0	0
借入金		832	366	14	0	2,989
クレジット購入借入金		121,489	151,873	119,841	148,672	148,756
その他		295	389	159	271	386
前月からの繰入金		174,247	204,019	264,418	305,120	340,968
支払		1,431,826	1,492,772	1,489,159	1,627,362	1,610,580
実支出		512,061	500,980	479,288	506,037	511,126
消費支出		363,041	369,498	340,645	342,788	364,964
食料		87,988	90,397	91,665	89,034	95,517
住居		19,904	18,353	16,792	18,442	16,451
光熱・水道		22,753	21,461	22,843	26,826	24,611
家具・家事用品		13,563	13,908	13,760	15,792	15,507
被服及び履物		17,227	15,571	16,672	12,662	16,101
保健医療		17,001	13,571	16,495	14,159	18,525
交通・通信		53,721	69,035	51,875	45,244	54,231
教育		31,070	33,453	20,498	30,589	24,070
教養娯楽		41,179	35,496	34,511	39,076	37,398
その他の消費支出		58,636	58,253	55,533	50,965	62,553
(再掲) 諸雑費		27,347	29,448	26,485	27,342	33,240
非消費支出		149,020	131,482	138,643	163,249	146,162
直接税		68,935	59,924	62,023	78,944	66,603
社会保険料		80,062	71,530	76,587	84,281	79,528
その他		23	27	33	23	31
実支出以外の支払		770,562	812,535	770,368	823,863	795,114
預貯金		619,067	616,525	591,776	618,959	586,329
保険料		23,793	21,576	19,202	29,790	21,510
有価証券購入		3,743	5,067	4,539	4,822	2,718
借入返済		64,214	59,784	58,299	53,851	65,881
クレジット購入借入金返済		59,142	109,022	96,380	114,597	118,334
その他		603	561	172	1,845	341
翌月への繰越金		149,203	179,257	239,503	297,462	304,341
現 物 総 額	
可 処 分 所 得		632,076	618,844	592,862	641,550	587,487
平 均 消 費 性 向 (%)		57.4	59.7	57.5	53.4	62.1
エ ン ゲ ル 係 数 (%)		24.2	24.5	26.9	26.0	26.2

※ 単位未満四捨五入のため合計とは必ずしも一致しない。

「家計調査年報」（総務省統計局）

※ 費用は主なものを掲げてあります。

2. 主要品目の小売物価（さいたま市・年平均価格）

(円)

品 目	銘 柄	単 位			
			令和3年	4年	5年
食 料					
うるち米	国内産、単一原料米、袋入り（5kg入り）、「コシヒカリ」を除く	1 袋	2,163	2,064	2,116
食パン	普通品	1 kg	331	357	398
カップ麺	中華タイプ、77 g 入り	1 個	159	169	189
まぐろ	めばち又はきはだ、刺身用、さく、赤身	100g	349	436	447
あじ	まあじ、丸（長さ約15cm以上）	100g	92	107	125
いわし	まいわし、丸（長さ約12cm以上）	100g	85	97	101
さば	まさば又はごまさば、切り身	100g	110	122	133
さんま	丸（長さ約25cm以上）	100g	149	150	192
いか	するめいか、丸	100g	157	174	223
塩さけ	ぎんざけ、切り身	100g	211	244	275
牛肉	国産品、ロース	100g	937	956	1,002
豚肉	バラ（黒豚を除く）	100g	256	262	281
鶏肉	ブロイラー、もも肉	100g	123	128	136
牛乳	店頭売り、紙容器入り（1,000mL入り）	1 本	199	202	229
鶏卵	白色卵、パック詰（10個入り）、サイズ混合	1 パック	222	232	293
キャベツ		1 kg	140	162	174
ほうれんそう		1 kg	835	919	1,006
ねぎ	白ねぎ	1 kg	767	762	836
だいこん		1 kg	159	185	188
きゅうり		1 kg	497	495	570
トマト	ミニトマト（プチトマト）を除く	1 kg	591	608	700
豆腐	木綿豆腐、並	1 kg	225	239	252
りんご	ふじ又はつがる（1個200 g～400g）	1 kg	549	640	689
みかん	温州みかん（1個70g～130g）	1 kg	715	697	757
バナナ	フィリピン産（高地栽培などを除く）	1 kg	245	263	307
しょう油	本醸造、こいくちしょうゆ、JAS規格品・特級	1 本	233	246	273
みそ	米みそ、カップ入り（750g入り）、並	1 個	288	280	279
チョコレート	板チョコレート、50 g	1 枚	211	220	234
アイスクリーム	バニラアイスクリーム、カップ入り（110mL入り）	1 個	268	263	274
コロッケ	ポテトタイプ、並	100g	101	107	121
果実飲料	果汁入り飲料、20～50%果汁入り	1 本	195	203	219
清酒	普通酒、紙容器入り（2,000mL入り）	1 本	920	935	1,024
焼酎	単式蒸留しょうちゅう、麦又はさつまいも	1 本	1,515	1,517	1,529
ビール	淡色、缶入り（350mL入り）、6缶入り	1 パック	1,078	1,093	1,146
中華そば（外食）	ラーメン、しょう油味（豚骨しょう油味を含む）	1 杯	418	421	436
すし（外食）	にぎりずし、並	1 人前	1,323	1,300	1,383
カレーライス（外食）		1 皿	708	709	724
住 居					
民営家賃	民営借家の家賃、3.3㎡	1 か月	5,315	5,353	5,352
畳替え代	表替え、中級品、材料費及び表替え工賃を含む	1 枚	8,250	7,754	9,884
大工手間代	家屋修理手間代、常用1人分	1 日	23,500	25,013	26,258
光 熱・水 道					
プロパンガス	一般家庭用、基本料金＋従量料金（10㎡）	1 か月	7,373	8,281	8,086
灯油	白灯油、詰め替え売り、店頭売り	18ℓ	1,642	1,988	2,012
家具・家事用品					
電気炊飯器	圧力IH式、1.0L、1,200～1,400W	1 台	28,620	31,387	35,408
電気冷蔵庫	冷凍冷蔵庫、401～450L、「5ドア」又は「6ドア」	1 台	222,996	236,667	256,654
ルームエアコン	冷房・ヒートポンプ暖房兼用タイプ、フィルター	1 台	230,040	77,288	83,617
ラップ	ポリ塩化ビニル製、幅22cm×長さ50m	1 本	326	335	394
ティッシュペーパー	1箱320枚（160組）入り、5箱入り	1 パック	386	369	442
トイレットペーパー	バルブ100%、白、長さ50m、60m、2枚重ね25m	1 パック	638	706	790
台所用洗剤	合成洗剤、液体、詰め替え用、ポリ容器入り（385mL入り）	1 本	205	207	226
洗濯用洗剤	合成洗剤、綿・麻・合成繊維用、液体	1 kg	293	350	387
殺虫剤	エアゾールタイプ、缶入り（450mL入り）	1 本	612	627	679
被服及び履物					
背広服（秋冬物）	シングル上下、百貨店を除く、普通品	1 着	38,477	40,773	40,879
子供用シャツ	男児用、半袖、綿100%、白、普通品	1 袋	1,753	1,906	1,666
男子用シャツ	半袖、綿100%、2枚入り、白、普通品	1 袋	1,115	1,136	1,154
男子用パンツ	ボクサーブリーフ、2枚入り、普通品	1 袋	1,199	1,199	1,197
婦人用ストッキング	パンティストッキング、プレーン（無地）、中級品	1 足	528	533	553
保 健 医 療					
感冒薬	総合かぜ薬、散剤、箱入り（44包入り）	1 箱	1,349	1,475	1,627
胃腸薬	複合胃腸薬、細粒剤、箱入り（60包入り）	1 箱	1,803	1,657	1,582
ビタミン剤	ビタミン含有保健剤、錠剤	1 箱	2,508	2,508	2,508
マスク	大人用、不織布製、プリーツ型、袋入り（7枚入り）	1 袋	343	396	469
交 通・通 信					
ガソリン	レギュラーガソリン、セルフサービス式を除く	1 ℓ	150	167	170
車庫借料	月極駐車料金、屋根なし駐車場	1 か月	15,208	15,208	13,283
教 育					
補習教育（中学校）	学習塾、補習又は進学、中学2年生コース	1 か月	26,099	25,425	25,488
補習教育（高校・予備校）	高等学校卒業生対象、私立大学文系コース又は私立大学理系コース、授業料	1 か年	770,000	785,000	865,000
教 養 娯 楽					
テレビ	液晶テレビ、32V型、地上デジタルチューナー	1 台	47,020	…	…
パーソナルコンピュータ	ノート型、ブルーレイディスクドライブ搭載	1 台	203,594	…	…
自動車教習料	第一種普通免許（AT限定）、所持免許なし	1 回	300,492	305,136	312,256
諸 雑 費					
理髪料	総合調髪（カット、シェービング、シャンプー	1 回	3,856	3,815	3,874
パーマメント代	パーマメント（シャンプー、カット、ブロー	1 回	8,718	8,735	9,050
化粧水	セルフ化粧品、ポリ容器入り（200mL入り）	1 本	1,324	1,328	1,264

※各年12月の主要調査品目の市別小売価格を掲載。

「小売物価統計調査年報」（総務省統計局）

※幼稚園保育料と高等学校授業料は、各年度のものの。

3. 市 内 主 要 食 品 小 売 価 格

(円)

品 目	銘 柄	9 年 度 平 均			10 年 度 平 均			11 年 度 平 均		
		小売店平均	スーパー平均	市内平均	小売店平均	スーパー平均	市内平均	小売店平均	スーパー平均	市内平均
き や べ つ	普 通 品 中玉	157	210	173	228	263	173	164	156	176
玉 ね ぎ	普 通 品 1 kg	138	197	156	179	205	156	155	172	180
鶏 卵	M 10 個パック入り	170	178	172	163	159	172	172	183	195
豚 肉	ロ ー ス 100g	205	221	210	206	233	210	201	204	223
砂 糖	上 白 糖 1 kg	197	207	200	201	209	200	200	202	221
食 パ ン	普通品袋入り 1 斤	153	162	155	164	163	155	160	163	178
ま あ じ	開 き 中 1 枚	164	152	160	158	145	160	167	144	171
綿 ど う ふ	1 丁	94	118	101	90	122	101	94	113	114
食 用 油	ポ リ 容 器 700 g	314	322	316	313	314	316	318	312	346
し ょ う 油	キッコーマン 1 L	270	273	271	267	272	271	266	265	292

※ 毎年度5月～3月までの平均値である。

商工観光課

※ 平成11年度で調査を廃止した。

4. 消 費 者 物 価 指 数（さいたま市）

令和2年＝100

年 平 均 ・ 月	総 合	食 料	住 居	光熱・水道	家具・家事用品	被服及び履物	保健医療	交通・通信	教 育	教養娯楽	諸雑費
平成30年	99.7	98.6	99.7	99.6	95.5	100.9	98.9	100.4	113.7	99.7	98.8
令和元年	100.2	99.1	99.8	102.6	97.8	100.9	99.5	99.8	110.8	101.0	100.1
2	100.0	100.0	100.0	100.0	100.0	100.0	100.0	100.0	100.0	100.0	100.0
3	99.5	99.8	100.3	99.4	101.6	99.7	99.5	95.3	100.0	101.3	100.2
4	101.8	103.7	100.3	117.6	106.0	101.5	98.9	95.4	100.8	102.1	101.0
5	104.9	111.7	101.5	109.5	113.5	103.6	100.2	98.1	102.1	106.6	102.9

「消費者物価指数」（埼玉県総務部統計課）

5. 市融資制度利用状況

(件・千円)

年 度		平成29	30	令和元	2	3	4	5
区 分								
計	申 込 み	—	—	—	—	—	—	—
	あ っ せ ん	—	—	—	—	—	—	—
	運 転 資 金	—	—	—	—	—	—	—
	設 備 資 金	—	—	—	—	—	—	—
小 口 事 業 資 金	小口事業資金	申 込 み	—	—	—	—	—	—
		あ っ せ ん	—	—	—	—	—	—
		運 転 資 金	—	—	—	—	—	—
		設 備 資 金	—	—	—	—	—	—
	特別小口無担保資金	申 込 み	—	—	—	—	—	—
		あ っ せ ん	—	—	—	—	—	—
		運 転 資 金	—	—	—	—	—	—
		設 備 資 金	—	—	—	—	—	—
	小口緊急資金	申 込 み	—	—	—	—	—	—
		あ っ せ ん	—	—	—	—	—	—
		運 転 資 金	—	—	—	—	—	—
		設 備 資 金	—	—	—	—	—	—
中 小 企 業 経 営	合理化資金	申 込 み	—	—	—	—	—	—
		あ っ せ ん	—	—	—	—	—	—
		運 転 資 金	—	—	—	—	—	—
		設 備 資 金	—	—	—	—	—	—
小規模企業	従業員生活資金	申 込 み	—	—	—	—	—	—
		あ っ せ ん	—	—	—	—	—	—
		生 活 資 金	—	—	—	—	—	—

商工観光課

6. 金融機関の店舗数・預金高・貸出金高

(各年度3月末日現在・百万円)

区分 年度	都市銀行・地方銀行			信用金庫		
	店舗数	預金高	貸出金高	店舗数	預金高	貸出金高
7	6	272,153	228,970	4	75,751	53,307
8	6	277,376	231,610	4	77,060	51,140
9	6	287,662	240,209	4	76,624	50,183
10	6	296,511	244,758	4	77,046	50,773
11	6	300,680	242,962	4	78,218	57,848

※ 11年度については、11年11月末日現在の数字。

財務省関東財務局

※ 12年度以降は、集計していない。

7. 農業協同組合の状況

(各年度3月末日現在・百万円)

区分 年度	預け金	貸付金	預金	借入金
平成24	36,181	15,814	51,938	—
25	35,071	16,444	51,354	—
26	39,296	15,789	54,884	—

※ 27年度以降は、集計していない。

戸田市農業協同組合

8. 郵便貯金及び郵便振替受払高

(千万円)

区分 年度	郵便貯金						郵便振替	
	預入高	払戻高	年度末現在高				受入高	払出高
			計	通常貯金	積立貯金	定額貯金		
14	2,654	3,180	△546	△275	△12	△259	239	38
15	2,007	2,389	△381	△145	△8	△228	272	262
16	1,838	2,322	△485	△50	△5	△430	291	298
17	1,936	2,352	△414	△31	△4	△379	187	227
18	2,173	2,534	△361	28	△3	△386	154	93

※ 貯金の年度末現在高がマイナスとなるのは蔵局のみの受払によるため。

蔵郵便局

※ 19年度以降は、集計していない。

9. 地 価 公 示 価 格

(令和6年1月1日現在)

標準地 番 号	標準地の所在及び 地番並びに住居表示	標準地の 1 平 方 メートル 当たりの 価 格 (円)	標準地 の地積 (㎡)	標準地 の形状	標準地 の利用 の現況	標準地の周辺の 土地の利用の現況	標準地の 前面道路 の 状 況	標準地につ いての 水道、ガ ス供給施 設及び下 水道の整 備の状況	標準地の 鉄道その 他の主要 な交通施 設との接 近の状況	標準地に 係る都市 計画法そ の他法令 の制限で 主要なも の
蔵一 1	塚越2丁目18番19 「塚越2-9-13」	339,000	152	1:1.5	住 宅 LS2	一般住宅、アパート 等が建ち並ぶ住宅地域	東 6m 市道	水道、ガ ス、下水	蔵 570m	1住居(60、 200)準防
2	北町2丁目3954番4 「北町2-19-19」	245,000	99	1:1	住 宅 S3	小規模一般住宅が 建ち並ぶ住宅地域	北東 4m 市道	水道、ガ ス、下水	蔵 1,300m	1住居(60、 200)準防
3	南町4丁目25番2 「南町4-25-16」	259,000	91	1:1.5	住 宅 LS3	小規模一般住宅が 多い区画整然とし た住宅地域	西 6m 市道	水道、ガ ス、下水	蔵 1,500m	1中専(60、 200)準防
4	中央2丁目4番15 「中央2-15-26」	305,000	96	1.5:1	住 宅 W2	一般住宅、アパート 等が混在する住 宅地域	南 4m 市道	水道、ガ ス、下水	蔵 700m	1住居(60、 200)準防
5	中央4丁目4222番3 「中央4-10-19」	309,000	198	1:2	住 宅 W2	一般住宅、アパート 等が混在する住 宅地域	北 6.7m 市道	水道、ガ ス、下水	蔵 700m	1住居(60、 200)準防
6	錦町4丁目1600番3 「錦町4-8-26」	280,000	114	1:1.2	住 宅 W2	一般住宅、アパート が多い区画整理 中の住宅地域	南東 6m 市道	水道、ガ ス、下水	北戸田 850m	1住居(60、 200)準防
5一 1	中央3丁目4368番19 「中央3-18-1」	410,000	114	台形 1:2	店舗、住宅 兼倉庫 S4	中低層の店舗等が 建ち並ぶ商業地域	南東 8m 市道	水道、ガ ス、下水	蔵 330m	商業(80、 400)準防

資料：国土交通省土地鑑定委員会「令和5年地価公示」

庶 務 課

(注) 1) Wは木造、LSは軽量鉄骨造、Sは鉄骨造、RCは鉄筋コンクリート造、数字は階層

2) () 内で左側は建ぺい率、右側は容積率

10. 地 価 調 査 標 準 価 格

(令和6年7月1日現在)

基準地 番 号	基準地の所在 及び地番並び に住居表示	基準地の 1 平 方 メートル 当たりの 価 格 (円)	基準地 の地積 (㎡)	基準地 の形状	基準地 の利用 の現況	基準地の周辺の 土地の利用の現況	基準地の 前面道路 の 状 況	基準地につ いての 水道、ガ ス供給施 設及び下 水道の整 備の状況	基準地の 鉄道その 他の主要 な交通施 設との接 近の状況	基準地に 係る都市 計画法そ の他法令 の制限で 主要なも の
蔵(県) 一 1	塚越5丁目26番14 「塚越5-34-11」	317,000	168	1:1.2	住 宅 LS2	一般住宅、アパート 等が混在する住 宅地域	東 8m 市道	水道、ガ ス、下水	西川口 750m	1中専(60、 200)準防
2	錦町2丁目543番2 「錦町2-9-23」	261,000	165	1:2	住 宅 W2	中小規模の一般住 宅、アパート等の 混在する住宅地域	東 7m 市道	水道、ガ ス、下水	戸田 1.2km	1住居(60、 200)準防
3	南町2丁目6500番8 「南町2-25-5」	287,000	148	1:1.5	住 宅 W2	一般住宅、アパート 等が混在する住 宅地域	北東9.5m 市道	水道、ガ ス、下水	西川口 1.1km	1中専(60、 200)準防
5一 1	塚越1丁目3番23 「塚越1-3-2」	660,000	199	1:2	店舗、事務所 兼住宅 RC6	中層の店舗、銀行 等が建ち並ぶ駅 前の商業地域	北西18m 市道	水道、ガ ス、下水	蔵 60m	商業(80、 400)準防

資料：埼玉県企画財政部土地水政策課「令和5年度埼玉県地価調査」

同 上

(注) 表中の見方については、地価公示価格と同じ。

市 民 所 得

1. 産 業 別

年 度 区 分					取 得	
					平成30	令和元
市	内	総	生	産	207,339	210,841
第	1	次	産	業	16	5
農				業	16	5
林				業	—	—
水				業	—	—
第	2	次	産	業	52,699	56,215
鉱				業	—	—
製				業	42,098	46,948
建				業	10,601	9,267
第	3	次	産	業	153,316	153,451
電	気・ガス・水道・廃棄物処理			業	1,444	1,515
卸	売・小売			業	20,244	20,131
運	輸・郵便			業	4,841	4,852
宿	泊・飲食サービス			業	7,332	6,869
情	報・通信			業	19,074	19,826
金	融・保険			業	7,112	7,030
不	動産			業	39,071	38,217
専	門・科学技術、業務支援サービス			業	17,379	17,775
公				務	13,080	13,256
教				育	5,714	5,752
保	健衛生・社会事業			業	14,283	14,524
そ	の他のサービス			業	3,742	3,704
輸	入品に課される税・関税				3,641	3,654
(控除)	総資本形成に係る消費税				2,333	2,484

※ 市民経済計算では毎年過去の数値も遡及改訂しています。

2. 関 連

年 度 区 分		平成30	令和元
就業者1人当たりの市町村内純生産		5,312	5,358
1人当たり市町村民所得		3,156	3,098
雇用者1人当たり雇用者報酬 (増加率)		4,978	4,941
就業者1人当たりの市町村内総生産		0.2%	0.9%
1人当たり市町村民所得		0.5%	-1.8%
雇用者1人当たり雇用者報酬		0.3%	-0.7%
市町村内総生産		204,785	206,375
市町村内就業者数		26,183	25,828
年 度 人 口		74,516	75,069
市町村民雇用者数		36,795	36,933
(増加率)			
市町村内就業者数		-1.1%	-1.4%
年 度 人 口		0.8%	0.7%
市町村民雇用者数		0.5%	0.4%

※ 市民経済計算では毎年過去の数値も遡及改訂しています。

市 内 総 生 産				
額 (百 万 円)			令和4年度	令和4年度
2	3	4	増加率	構成比
229,717	228,222	239,545	5.0%	100.0%
5	5	5	0.0%	0.0%
5	5	5	0.0%	0.0%
—	—	—	—	—
—	—	—	—	—
79,698	79,425	83,954	5.7%	35.0%
—	—	—	—	—
69,994	69,969	74,701	6.8%	31.2%
9,704	9,456	9,252	-2.2%	3.9%
148,931	146,423	152,547	4.2%	63.7%
1,558	1,752	1,692	-3.4%	0.7%
20,112	17,600	18,265	3.8%	7.6%
3,746	3,213	3,471	8.0%	1.4%
4,629	3,719	3,954	6.3%	1.7%
19,513	24,027	22,517	-6.3%	9.4%
6,839	5,900	6,400	8.5%	2.7%
37,768	36,153	40,393	11.7%	16.9%
18,016	16,217	16,989	4.8%	7.1%
13,231	12,474	12,795	2.6%	5.3%
5,785	3,810	3,889	2.1%	1.6%
14,386	18,089	18,549	2.5%	7.7%
3,349	3,469	3,635	4.8%	1.5%
4,064	4,683	6,283	34.2%	2.6%
2,981	2,313	3,244	40.3%	1.4%

市民経済計算結果

指 標			(単位：千円、%、人)	
2	3	4		
5,658	5,848	6,010		
3,032	3,235	3,287		
4,863	5,039	4,963		
5.6%	3.4%	2.8%		
-2.1%	6.7%	1.6%		
-1.6%	3.6%	-1.5%		
223,940	228,222	239,545		
25,482	25,278	25,538		
74,283	74,187	73,915		
37,101	36,820	37,191		
-1.3%	-0.8%	1.0%		
-1.0%	-0.1%	-0.4%		
0.5%	-0.8%	1.0%		

同 上

3. 分

配

区 分	年 度	所 得	
		平成30	令和元
市 町 村 民 所 得 （ 分 配 ）		237,768	235,550
雇 用 者 報 酬		184,548	183,802
1 賃 金 俸 給		161,214	160,107
2 雇 主 の 社 会 負 担		23,333	23,695
財 産 所 得		13,145	13,344
a 受 取		13,955	14,076
b 支 払		810	732
1 一 般 政 府		-97	-54
a 受 取		431	437
b 支 払		527	491
2 家 計		13,169	13,333
(1) 利 子		2,497	3,372
a 受 取		2,770	3,601
b 支 払		273	229
(2) 配 当 (受 取)		2,370	1,993
(3) その他の投資所得(受取)		4,674	4,416
(4) 賃 貸 料 (受 取)		3,628	3,553
3 対 家 計 民 間 非 営 利 団 体		72	65
a 受 取		81	77
b 支 払		9	12
企 業 所 得		40,075	38,404
1 民 間 法 人 企 業 所 得		20,561	19,864
2 公 的 企 業		979	619
3 個 人 企 業		18,536	17,921
a 農 林 水 産 業		6	2
b そ の 他 の 産 業		5,793	5,623
c 持 家		12,737	12,296

※ 市民経済計算では毎年過去の数値も遡及改訂しています。

所 得

額 (百 万 円)			令和4年度 増加率	令和4年度 構成比
2	3	4		
228,380	240,027	242,969	1.2%	100.0%
181,787	185,549	184,579	-0.5%	76.0%
157,960	160,159	158,793	-0.9%	10.6%
23,826	25,391	25,786	1.6%	10.6%
12,812	13,584	13,509	-0.6%	5.6%
13,491	14,239	13,994	-1.7%	5.8%
679	654	485	-25.8%	0.2%
-46	-11	31	-381.8%	0.0%
439	430	437	1.6%	0.2%
485	441	406	-7.9%	0.2%
12,792	13,498	13,366	-1.0%	5.5%
2,874	2,768	3,123	12.8%	1.3%
3,060	2,768	3,123	12.8%	1.3%
186	-	-		
2,053	2,187	1,908	-12.8%	0.8%
4,277	4,414	4,584	3.9%	1.9%
3,587	4,130	3,750	-9.2%	1.5%
65	97	112	15.5%	0.0%
74	108	127	17.6%	0.1%
9	11	15	36.4%	0.0%
33,781	40,894	44,881	9.7%	18.5%
15,027	22,768	24,972	9.7%	10.3%
632	641	629	-1.9%	0.3%
18,121	17,485	19,279	10.3%	7.9%
2	2	2	0.0%	0.0%
5,912	5,997	6,612	10.3%	2.7%
12,207	11,486	12,666	10.3%	5.2%

運輸・通信

1. 駅 の 一 日 平 均 乗 車 数

(人)

区分 年次	蕨 駅			西 川 口 駅		
	計	普 通	定 期	計	普 通	定 期
昭和35	28,139	6,857	21,282
36	28,139	7,062	24,819
37	37,338	8,112	29,226
38	42,967	9,601	33,366
39	48,473	10,652	37,821	33,032	9,134	23,894
40	50,589	11,145	39,444	35,424	10,320	25,104
41	51,111	11,171	41,940	39,459	11,255	28,204
42	54,471	11,759	42,712	42,449	12,627	29,822
43	56,890	12,909	43,981	45,999	14,467	31,522
44	55,737	13,393	42,344	48,176	15,207	32,969
45	55,029	13,755	41,274	50,558	16,255	34,303
46	55,777	14,498	41,279	51,100	17,048	34,052
47	55,350	15,326	40,024	51,540	17,616	33,924
48	56,796	15,900	40,896	55,012	18,088	36,924
49	58,217	16,543	41,674	55,357	18,948	36,904
50	58,337	16,851	41,486	56,911	19,128	37,782
51	60,487	17,431	43,056	59,188	19,602	39,586
52	61,688	17,342	44,346	59,298	19,272	40,026
53	63,510	17,597	45,913	58,484	19,044	39,440
54	63,510	17,597	45,913	58,484	19,044	39,440
55	62,648	16,960	45,688	57,474	18,789	38,685
56	62,382	16,972	45,410	58,263	18,610	39,653
57	62,963	16,952	46,011	57,488	18,424	39,064
58	62,986	17,311	45,675	57,734	18,659	39,075
59	61,177	17,036	44,141	56,104	18,668	37,436
60	62,213	16,669	45,544	57,945	18,247	39,698
61	59,285	16,129	43,156	54,684	17,376	37,308
62	60,124	16,104	44,019	55,145	17,144	38,001
63	63,450	16,764	46,686	58,459	18,145	40,314
平成元	64,531	17,049	47,482	60,246	18,747	41,499
2	66,055	17,531	48,524	62,477	19,413	43,064
3	66,917	17,982	48,935	63,549	19,940	43,609
4	67,562	18,118	49,444	63,980	20,049	43,931
5	66,224	17,909	48,315	62,862	19,884	42,978
6	64,610	17,379	47,231	61,179	19,259	41,920

1. 駅 の 一 日 平 均 乗 車 数 (つづき)

(人)

区分 年次	蕨 駅			西 川 口 駅		
	計	普 通	定 期	計	普 通	定 期
7	63,325	17,100	46,225	60,039	18,905	41,134
8	62,775	17,201	45,574	60,196	18,902	41,294
9	60,899	16,871	44,028	59,051	18,659	40,393
10	60,225	17,095	43,130	57,980	18,800	39,181
11	59,154	17,168	41,986	57,328	18,943	38,385
12	59,087	17,349	41,738	57,183	18,988	38,195
13	58,190	17,292	40,898	53,910	18,451	35,460
14	57,972	17,525	40,447	53,159	18,531	34,628
15	58,083	17,829	40,254	52,905	18,784	34,122
16	58,600	17,696	40,904	52,882	18,765	34,117
17	58,687	17,849	40,838	51,243	17,831	33,412
18	59,037	17,791	41,245	50,192	16,972	33,220
19	59,872	18,031	41,840	50,447	16,976	33,470
20	59,662	17,851	41,810	50,917	17,000	33,917
21	58,688	17,506	41,181	50,985	16,827	34,157
22	58,279	17,138	41,141	51,234	16,576	34,658
23	57,476	17,003	40,472	50,522	16,429	34,092
24	58,056	17,404	40,651	51,497	16,885	34,611
25	58,789	17,610	41,179	53,069	17,256	35,813
26	58,308	17,563	40,744	53,326	17,610	35,715
27	59,501	17,957	41,544	55,051	18,212	36,839
28	60,134	18,067	42,066	55,919	18,514	37,404
29	60,856	18,268	42,587	57,444	19,084	38,359
30	61,526	18,336	43,189	58,571	19,342	39,229
令和元	61,829	17,867	43,962	59,062	18,934	40,127
2	47,476	13,279	34,196	45,588	14,395	31,192
3	48,441	15,042	33,398	47,138	16,336	30,801
4	51,467	16,917	34,549	50,446	18,362	32,084
5	53,921	18,032	35,889	52,921	19,391	33,529

※ 蕨駅開設（明治26年7月） 西川口駅開設（昭和29年9月）

東日本旅客鉄道(株)各駅の乗車人員

※ 昭和33年は鉄道統計年報（国鉄本社調べ）

※ 西川口駅の34～38年は不明

※ 降車は乗車とほぼ同数である。

※ 昭和63年の数値は発券枚数による推計値である。

※ 平成4年以降については、年度の数値である。

2. 交 通

区分 年度	自 転 車	二 輪 車	自 用 車 類			
			合 計	乗 用 車		
				計	軽 乗 用	乗 用
平成3	182	1,912	20,728	8,951	415	8,483
4	186	1,922	23,765	11,972	544	11,366
5	214	1,681	22,914	10,293	381	9,860
6	217	1,702	21,605	10,185	415	9,717
7	233	1,811	22,396	10,212	446	9,717
8	151	1,380	17,886	10,275	517	9,721
9	313	1,892	21,757	10,701	633	10,007
10	246	1,856	21,806	10,704	1,032	9,619
11	372	2,162	19,302	11,027	乗用	10,989
12	372	2,207	21,607	10,703		10,656
13	420	1,967	21,965	12,429		12,395
14	352	1,545	21,686	11,741		11,686
15	383	1,773	19,753	10,577		10,538
16	476	2,158	19,857	10,629		10,573
17	316	1,335	18,574	10,215		10,152

※ ところ 戸田市上戸田（上・下）

※ 台数は各年複数回実施する各調査の平均12時間当たりの平均交通量である。

※ 平成11年度より自動車分類が8車種から4車種に変更になっている。

※ 四捨五入の関係で合計が一致しないところがある。

※ 平成17年度交通量は、平成17年度全国道路交通情勢調査（道路交通センサス）結果を用いる。

3. バ ス の 利 用

系統番号		全 運 行 系 統 (起点) ～ (経過地) ～ (終点)	路		線		
			片 道		停留所数	一日当たり	
			料 程	所要時間		運行回数	利用人員
蕨	54	蕨駅(西口)～戸田駅入口～下笹目	6.88	27	23	34	—
浦	19-2	浦和駅(西口)～芝園団地～蕨駅(西口)	6.77	24	(往) 21 (復) 19	49.5	—
蕨	80	蕨駅(西口)～蕨市役所～戸田車庫	3.89	14	13	27	—
蕨	05	芝循環 蕨駅(西口)～芝支所入口～蕨駅(西口)	4.94	25	14	42	—
蕨	05-2	蕨駅(西口)～芝西小学校～芝支所入口	2.59	9	7	1	—
蕨	05-3	芝氷室公園～芝西小学校～蕨駅(西口)	2.58	13	9	1	—
蕨	50	蕨駅(西口)～北町四丁目～南浦和駅(西口)	4.25	16	(往) 12 (復) 13	44.5	—
蕨	50-2	蕨駅(西口)～芝園団地～戸田車庫	4.36	16	(往) 10 (復) 11	7	—
蕨 市	01	蕨市コミュニティバス 蕨駅(西口)～東ルート～蕨駅(西口)	8.47	50	27	11	—
蕨 市	02	蕨市コミュニティバス 蕨駅(西口)～西ルート～蕨駅(西口)	(体) 10.09	50	(体) 35 (市) 34	20	—
蕨	55	蕨駅(西口)～前新田～戸田公園駅(東口)	(往) 3.02 (復) 3.31	13	(往) 14 (復) 15	45.5	—
蕨	81	蕨駅(西口)～市立病院入口～戸田車庫	3.81	15	9	1	—
蕨 市	03	蕨市コミュニティバス 蕨駅(西口)～南ルート～蕨駅(西口)	8.33	50	30	10	—
							8,494

※ 「蕨市01」「蕨市02」は13年3月29日新設。17年1月4日路線変更。

※ 「蕨55」は14年11月16日新設。

※ 「蕨81」は15年11月16日新設。

※ 「蕨05-2」は15年11月16日起終点変更。

※ 「蕨市03」は17年1月4日新設。

※ 「蕨05」は23年1月16日路線変更。

※ 「蕨05-2」は23年1月16日路線変更。

※ 「蕨05-3」は23年1月16日新設。

※ 「西川64」は令和3年5月16日廃止。

量 (国道17号)

(台)							
動 車 類							
乗 合	計	軽 貨 物	小 型	貨 客	普 通	特 殊	
53	11,777	1,178	3,094	3,451	3,615	439	
62	11,793	1,009	2,636	3,487	4,100	561	
52	12,621	1,188	2,838	3,748	4,194	653	
53	11,420	1,078	2,223	3,301	4,131	687	
49	12,184	1,224	2,419	3,603	4,304	634	
37	7,611	760	1,566	2,146	2,734	405	
62	11,056	1,087	2,671	2,606	3,904	788	
53	11,102	1,160	1,863	3,031	4,338	710	
38	8,275	小型 4,429		普通		3,846	
47	10,364	5,523				4,842	
34	9,537	4,770				4,767	
56	9,945	5,425				4,520	
39	9,176	5,265				3,911	
56	9,228	5,089				4,139	
63	8,359	4,884				3,475	

国土交通省大宮国道事務所

状 況 (令和5年度)

(km・分・人)							
左 記 の 蕨 市 内 通 行 区 分							
市 内 運 行 区 間	片 道		停留所数	一日当たり利用人員			所 属 営業所
	料 程	所要時間		市内～市内	市内～市外	市外～市内	
蕨駅(西口)～中央六丁目～(戸田市)	1.10	3	6	—	—	—	戸田
(さいたま市)～法華田～蕨駅(西口)	2.72	13	8	—	—	—	〃
蕨駅(西口)～錦町六丁目～(戸田市)	2.71	9	10	—	—	—	〃
蕨駅(西口)～芝園団地～(川口市)	0.70	3	2	—	—	—	〃
蕨駅(西口)～芝園団地～(川口市)	0.70	3	2	—	—	—	〃
(川口市)～芝園団地～蕨駅(西口)	0.70	8	3	—	—	—	〃
蕨駅(西口)～北町五丁目～(さいたま市)	2.57	9	7	—	—	—	〃
蕨駅(西口)～法華田～(さいたま市・戸田市)	2.72	9	8	—	—	—	〃
蕨駅(西口)～塚越～蕨駅(西口)	8.47	50	27	—	—	—	〃
蕨駅(西口)～北町～錦町～中央～蕨駅(西口)	10.09 (14分) 10.09 (市) 9.09	50	(体) 35 (市) 34	—	—	—	〃
蕨駅(西口)～ちびっこ広場入口～(戸田市)	1.42	5	8	—	—	—	〃
蕨駅(西口)～法華田～(戸田市)	2.17	8	7	—	—	—	〃
蕨駅(西口)～中央～南町～中央～蕨駅(西口)	8.33	50	30	—	—	—	〃
5,630							

国際興業(株)運輸事業部運輸企画課

(数値は推定値)

4. バスの利用

区分 年度	計	蕨54 蕨駅(西口) ～戸田駅入 口～下笹目	蕨80 戸田車庫～ 蕨市役所～ 蕨駅(西口)	浦19-2 蕨駅(西口) ～芝園団地 ～浦和駅 (西口)	蕨05 蕨駅(西口) ～芝支所～ 蕨駅(西 口)	蕨05-2 蕨駅(西口) ～芝西小学 校～芝支所 入口	蕨05-3 芝氷室公園 ～芝西小学 校～蕨駅 (西口)	蕨50 蕨駅(西口) ～文蔵小学 校～南浦和 駅(西口)
平成26	2,965,322	525,131	88,203	809,154	110,736	7,030	17,299	499,083
27	3,040,168	538,318	90,299	828,751	110,960	7,177	17,684	511,019
28	3,074,268	548,382	91,864	843,481	110,832	7,287	6,365	519,923
29	3,320,632	597,014	100,030	918,384	110,752	7,944	5,570	566,104
30	3,466,256	630,852	104,677	964,102	110,640	8,164	8,164	592,819
令和元	3,559,768	656,814	107,845	996,746	110,200	8,243	8,243	611,295
2	2,423,022	430,635	113,611	686,098	179,383	4,974	5,192	393,202
3	2,645,967	—	—	—	—	—	—	—
4	2,873,530	—	—	—	—	—	—	—
5	3,102,538	—	—	—	—	—	—	—

- ※ 「蕨駅(西口)～市内循環～蕨駅(西口)」「蕨駅(西口)～芝園団地～浦和駅(西口)」は、平成7年2月16日新設。
- ※ 「西川口駅(西口)～芝園団地～蕨駅(西口)」「西川口(西口)～北町一丁目～蕨駅(西口)」は、平成7年2月16日廃止。
- ※ 「蕨駅(西口)～芝支所～南浦和駅(東口)」「蕨駅(西口)～芝塚原～芝西二丁目」
「蕨駅(西口)～文蔵小学校～南浦和駅(西口)」「蕨駅(西口)～法華田～戸田車庫」は10年7月16日新設。
- ※ 「蕨市コミュニティバス東ルート」「蕨市コミュニティバス西ルート」は13年3月29日新設。
- ※ 「蕨駅(西口)～前新田～戸田公園駅(東口)」は14年11月16日新設。
- ※ 「蕨駅(西口)～大里～浦和駅(西口)」は15年11月16日廃止。
- ※ 「蕨駅(西口)～芝塚原～芝西二丁目」は15年11月16日起終点変更。
- ※ 「戸田車庫～市立病院入口～蕨駅(西口)」は15年11月16日新設。
- ※ 「蕨市コミュニティバス東ルート」「蕨市コミュニティバス西ルート」は17年1月4日経路変更。
- ※ 「蕨市コミュニティバス南ルート」は17年1月4日新設。
- ※ 「蕨駅(西口)～芝支所～南浦和駅(東口)」は、平成23年1月16日経路変更。
- ※ 「蕨駅(西口)～芝塚原～芝支所」は、平成23年1月16日経路変更。
- ※ 「芝氷室公園～蕨駅西口」は、平成23年1月16日新設。
- ※ 「西川64」は令和3年5月16日廃止。

乗 客 数

(人)

西川64	蕨50-2	蕨市01	蕨市02	蕨55	蕨81	蕨市03
西川口駅 (西口)～南 町二～蕨駅 (西口)	蕨駅(西口) ～法華田～ 戸田車庫	蕨市コミュニティ バス東ルー ト	蕨市コミュニティ バス西ルー ト	蕨駅(西口) ～前新田～ 戸田公園駅 (東口)	戸田車庫～ 市立病院入 口～蕨駅 (西口)	蕨市コミュニティ バス南ルー ト
277,709	10,900	37,275	54,570	414,134	21,893	92,205
283,608	11,149	39,480	57,796	423,852	22,414	97,661
287,794	11,325	59,269	90,245	431,052	22,806	43,643
313,476	12,333	59,822	90,957	469,367	24,828	44,051
321,935	12,791	60,668	90,817	489,968	25,986	44,673
324,795	13,049	58,606	89,835	503,455	26,787	43,855
83,544	33,242	37,203	70,564	348,116	1,791	35,467
—	—	41,266	87,855	—	—	45,243
R3. 5. 15廃止	—	42,869	93,399	—	—	49,616
R3. 5. 15廃止	—	48,719	114,938	—	—	62,139

国際興業(株)運輸事業部運輸企画課

(数値は推定値)

5. 車 両

区 分 年	普 通 自 動 車								
	計	普 通 貨 物 車	小型四輪 貨 物 車	小 型 二 輪 車	バ ス	普 通 乗 用 車	小 型 乗 用 車	特 殊 自 動 車	被 け ん 引 車
平成22	18,576	442	1,148	732	22	7,487	8,402	342	1
23	18,297	431	1,136	714	22	7,409	8,248	335	2
24	18,178	424	1,110	705	26	7,456	8,126	329	2
25	18,188	418	1,092	693	22	7,573	8,056	332	2
26	18,072	420	1,088	743	23	7,629	7,832	263	2
27	17,810	428	1,051	727	23	7,628	7,623	257	1
28	17,743	439	1,054	723	24	7,703	7,471	256	1
29	17,805	432	1,063	727	25	7,871	7,354	260	1
30	17,735	435	1,077	709	24	7,973	7,185	329	3
31	17,645	439	1,071	707	22	8,103	6,969	331	3
令和2	17,541	435	1,041	720	22	8,264	6,726	330	3
3	17,563	446	1,035	729	19	8,411	6,585	335	3
4	17,586	452	1,067	756	19	8,522	6,438	329	3
5	17,575	461	1,069	796	18	8,661	6,244	323	3
6	17,664	462	1,091	854	18	8,839	6,066	331	3

関東運輸局埼玉運輸支局

6. 交 通

区 分 時 間	5				6				計
	計	動 力 付 二 輪 車	小 型 車	大 型 車	計	動 力 付 二 輪 車	小 型 車	大 型 車	
計	10,820	830	9,641	349	10,782	765	9,659	358	8,969
午前 7～ 8	752	92	620	40	833	107	693	33	611
8～ 9	860	130	696	34	847	96	716	35	647
9～10	888	64	786	38	788	57	691	40	675
10～11	908	56	825	27	854	33	790	31	694
11～12	840	39	779	22	815	36	757	22	688
12～13	787	47	720	20	723	51	640	32	689
13～14	884	43	818	23	795	45	724	26	712
14～15	913	61	829	23	923	46	857	20	792
15～16	917	42	849	26	974	38	913	23	726
16～17	902	59	815	28	961	53	880	28	774
17～18	1,140	103	1,002	35	1,147	104	1,004	39	974
18～19	1,029	94	902	33	1,122	99	994	29	987

※ ところ：市役所通り北町1-8付近前（上・下）

※ 台数は各年7月中、2日間の調査の平均である。

※ 平成8・9・10年度は、調査を実施していない。

※ 平成11年度については、平成12年1月18日、市役所前（上・下）の調査である。

登 録

(各年3月末日現在・台)

		諸		税				
計	50cc~125cc の 合 計	軽二輪車	軽三輪車	四 輪		二輪小型	農 耕 用	特 作 業 車
				乗	用 貨 物			
8,345	3,400	742	1	2,361	1,104	653	6	78
8,210	3,252	713	1	2,435	1,107	619	6	77
8,212	3,208	706	1	2,531	1,089	600	6	71
7,854	2,836	556	1	2,741	1,068	580	6	66
8,084	2,784	546	1	2,979	1,080	625	6	63
8,150	2,696	533	1	3,160	1,086	615	6	53
8,198	2,617	534	—	3,323	1,061	609	6	48
8,133	2,477	534	—	3,385	1,069	616	6	46
8,052	2,386	542	—	3,432	1,053	586	6	47
8,087	2,364	548	—	3,492	1,036	595	6	46
8,036	2,300	547	—	3,523	1,002	612	6	46
8,251	2,336	587	—	3,637	1,030	612	6	43
8,467	2,368	605	—	3,714	1,090	645	7	38
8,556	2,302	628	—	3,790	1,102	690	7	37
8,686	2,300	633	—	3,859	1,109	743	6	36

税 務 課 (諸税)

量 (市 役 所 通 り)

7			11						
動 力 付 車	小 型 車	大 型 車	計	動 力 付 車	普 乗 用 車	普 貨 物 車	大 貨 物 車	バ ス	
608	8,148	213	8,827	553	5,016	3,050	117	91	
62	527	22	662	86	343	206	18	9	
78	551	18	686	73	351	243	9	10	
48	592	35	701	47	355	269	16	14	
25	652	17	712	39	355	298	13	7	
20	657	11	720	19	371	319	10	1	
45	627	17	661	32	383	229	10	7	
42	658	12	708	30	359	300	10	9	
38	744	10	771	25	452	275	10	9	
27	681	18	726	30	459	221	11	5	
41	714	19	797	36	459	296	5	1	
97	857	20	776	78	482	205	3	8	
85	888	14	907	58	647	189	2	11	

安全安心課

7. 郵便

区分 年	郵便施設			郵便切手 収入印紙 売りさばき所
	計	郵便事業(株) (引受・配達)	郵便局(株)	
平成18	6	1	5	148
19	6	1	5	139
20	7	1	6	141
21	7	1	6	136
22	7	1	6	132
23	7	1	6	132
24	7	1	6	143
25	7	1	6	143
26	7	1	6	143

※ 施設については蕨市内、ほかの区分は蕨郵便局管内（蕨市・戸田市）である。

※ 競争上の観点から、支店ごとの数字を出すことができないとのことで、H26で統計終了。

8. 郵便物引受

区分 年度	引受				
	計	普通通常	普通速達	年賀特別郵便	書留通常
平成18	41,943,107	38,653,246	81,763	822,000	2,386,098
19	18,097,412	17,064,288	48,240	668,500	316,384
20	15,468,450	14,431,918	44,965	800,000	191,567
21	14,136,353	13,278,400	15,993	722,000	119,960
22	14,424,794	13,511,304	14,525	796,323	102,642
23	13,811,645	12,946,504	8,220	767,000	89,921
24	13,093,395	12,379,216	6,887	619,000	88,292
25	13,376,946	12,649,283	15,117	631,000	81,546
26	13,189,510	12,360,865	9,124	738,470	81,051

※ 配達は蕨郵便局管内。（蕨市・戸田市）

※ 引受はH18.11までは局管内の数字。それ以降は旧蕨支店分のみ計上。

※ 競争上の観点から、支店ごとの数字を出すことができないとのことで、H26で統計終了。

9. 小包郵便引受

区分 年度	引受			
	計	普通	普通速達	書留
平成18	148,994	136,794	197	12,003
19	130,282	125,562	210	4,510
20	119,121	114,741	107	4,273
21	122,987	118,557	318	4,112
22	160,523	132,347	48	28,128
23	181,015	144,064	—	36,951
24	171,633	137,066	—	34,567
25	189,820	163,783	—	26,037
26	235,811	214,920	—	20,891

※ 配送は蕨郵便局管内。（蕨市・戸田市）

※ 引受についてはH18.11までは局管内の数字。それ以降は旧蕨支店分のみ計上。

※ 普通速達については、H22.8以降取扱なし。

※ 競争上の観点から、支店ごとの数字を出すことができないとのことで、H26で統計終了。

施 設

(各年12月末日現在)

計	郵便差出箱			私書箱	
	普通(赤)		速達用 (青)	設備数	貸与数
	官設	私設			
155	155	—	—	40	28
158	158	—	—	40	30
156	156	—	—	40	30
155	155	—	—	40	40
155	155	—	—	40	40
155	155	—	—	40	40
155	155	—	—	40	40
160	160	—	—	40	40
160	160	—	—	40	40

日本郵便(株)藤郵便局

配 達 状 況

(通)

計	配 達		達	
	普通	通常	普通速達	年賀特別郵便
30,731,367	26,161,970	—	274,311	3,730,130
33,007,491	28,459,134	—	348,321	3,635,529
32,014,123	27,729,405	—	323,678	3,301,220
31,575,334	27,339,617	—	363,405	3,321,877
31,353,011	26,936,488	—	349,985	3,610,294
32,391,962	28,110,276	—	387,542	3,440,559
31,009,926	26,786,825	—	383,577	3,384,093
30,929,598	26,820,282	—	361,674	3,293,178
30,122,718	26,145,483	—	313,844	3,218,535

同 上

配 達 状 況

(通)

計	配 達		達	
	普通	通常	普通速達	書 留
343,858	329,388	—	2,733	11,737
304,595	291,774	—	2,854	9,967
338,700	327,284	—	2,453	8,963
319,929	310,483	—	1,503	7,943
511,614	507,902	—	642	3,070
621,432	619,485	—	—	1,947
652,178	649,738	—	—	2,440
679,689	677,252	—	—	2,437
785,537	782,670	—	—	2,867

同 上

10. 電 話 施

区 分 年度	計	電 話			
		加 入 電 話	総合デジタル 通信サービス	I N S ネット 6 4 (再掲)	I N S ネット 1500 (再掲)
平成19	24,321	21,649	2,672	…	…
20	22,694	20,233	2,461	2,281	180
21	20,790	18,686	2,104	1,994	110
22	19,291	17,339	1,952	1,822	130
23	17,945	16,147	1,798	1,668	130
24	15,757	14,165	1,592	1,482	110
25	13,974	12,571	1,403	1,303	100
26	13,104	11,802	1,302	1,192	110
27	12,407	11,175	1,232	1,122	110
28	11,792	10,609	1,183	…	…
29	10,991	9,885	1,106	…	…

※ 加入電話にはI S D Nを含む。

※ 総合デジタル通信サービスについて、I N S ネット1500は10換算となっている。

※ 19年度より蕨市のみの抽出。

※ 平成30年度以降のデータは非公開。

11. テ レ ビ 受 信

区 分 年度	平成26	27	28	29
世 帯 数	36,225	37,096	37,602	38,461
放 送 受 信 契 約 数	23,321	23,551	23,725	24,120
衛 星 契 約 数 (再 掲)	9,846	10,227	10,473	11,045

※ 世帯数は各年度末現在の住民基本台帳による。

設 状 況

施 設 数				
公	衆	電	話	
小 計	赤 電 話	アナログ公衆電話	デジタル公衆電話	I C 公衆電話
155
148	...	106	42	...
139	...	100	39	...
119	...	82	37	...
105	...	67	38	...
77	...	49	28	...
67	...	40	27	...
65	...	37	28	...
52	...	24	28	...
43
42

N T T 東日本埼玉支店

契 約 状 況

30	令和元	2	3	4	5
39, 165	39, 747	40, 337	40, 213	40, 474	41, 354
24, 564	24, 425	23, 978	23, 413	23, 102	22, 881
11, 565	11, 592	11, 405	11, 457	11, 326	11, 269

N H K さいたま放送局

電気・ガス・水道

1. 電 灯 ・ 電 力 消 費 量

(件・1,000kWh)

区 分 年 度	計		電 灯		電 力	
	戸 数	消 費 量	戸 数	消 費 量	戸 数	消 費 量
昭和61	38,028	187,149	34,505	83,520	3,523	103,629
62	39,008	210,837	35,402	91,157	3,606	119,680
63	39,955	222,815	36,266	94,050	3,689	128,765
平成元	40,638	241,111	36,885	99,765	3,753	141,346
2	41,587	265,297	37,774	110,105	3,813	155,192
3	42,286	272,943	38,470	114,539	3,816	158,404
4	42,581	274,596	38,769	118,504	3,813	156,091
5	42,757	270,059	38,899	118,054	3,859	152,005
6	42,819	294,642	38,954	130,226	3,865	164,416
7	43,084	304,569	39,233	134,121	3,851	170,448
8	43,617	305,832	39,832	131,854	3,785	173,978
9	43,965	308,272	40,214	135,410	3,751	172,862
10	44,114	307,861	40,432	137,282	3,682	170,579
11	44,286	315,188	40,651	142,230	3,635	172,958
12	44,532	317,433	40,958	144,717	3,574	172,716
13	44,624	302,637	41,117	140,923	3,507	161,714
14	44,822	306,979	41,438	147,117	3,384	159,862
15	44,729	304,233	41,419	140,315	3,310	163,918
16	44,923	341,015	41,678	149,963	3,245	191,052
17	45,136	347,579	41,953	153,348	3,183	194,231

※ 平成18年度以降のデータは非公開。

東京電力(株)さいたま支社
(塚越地区については川口支社)

2. ガ ス 使 用 量

(件・%・m3)

区 分 年 度	供 給 戸 数	世 帯 数	普 及 率	消 費 量	一戸平均消費量
平成10	27,530	30,246	91.02	16,525,129	600.26
11	27,780	30,475	91.16	16,869,373	607.25
12	28,056	30,543	91.86	17,192,972	612.87
13	28,453	30,833	92.28	16,332,420	574.01
14	28,836	31,014	92.98	16,195,394	561.64
15	29,090	31,160	93.36	16,115,975	554.00
16	29,368	31,322	95.5	16,439,043	559.76
17	29,699	31,608	95.7	17,221,047	579.85
18	30,229	32,027	94.9	16,949,153	560.69
19	30,586	32,377	95.0	17,709,823	579.02
20	30,994	32,651	94.9	17,259,954	556.88
21	31,112	32,907	94.5	17,008,747	546.69
22	31,607	33,198	95.2	17,151,393	542.65
23	31,747	33,561	94.6	16,596,968	522.79
24	31,826	33,792	94.2	16,546,984	519.92
25	32,084	33,786	95.	15,790,822	492.17
26	32,346	33,964	95.2	15,267,727	472.01
27	32,814	34,478	95.2	14,935,396	455.15
28	33,166	37,507	88.4	15,178,997	457.67

東京ガス(株)埼玉支社

※ 消費量は46.04655MJ/m3(11,000Kcal/m3)換算。(平成16年度まで)

※ 平成17年度以降の消費量は45MJ/m3換算。

※ 世帯数は供給区域内一般世帯数による。

※ 供給戸数、消費量には工業需要家分も含む。

※ 平成29年度以降のデータは非公開。

3. 上 水 道 事 業

年度 \ 区分	総人口	給水人口	普及率	総配水量	一日最大配水量	一日最小配水量	一日平均配水量
平成24	72,166	72,166	100.00	8,253,470	24,600	19,620	22,612
25	72,137	72,137	100.00	8,177,890	24,940	19,130	22,405
26	72,474	72,474	100.00	8,033,680	24,490	18,810	22,010
27	73,304	73,304	100.00	7,998,720	24,010	18,990	21,854
28	73,800	73,800	100.00	7,906,880	23,800	19,020	21,663
29	74,693	74,693	100.00	7,939,460	24,010	19,060	21,752

4. 上 水 道 用 途

年度 \ 区分	給水人口	計	一般家庭
平成24	72,166	契約栓数	32,778
		使用量	30,319
25	72,137	契約栓数	7,717,478
		使用量	5,736,628
26	72,474	契約栓数	33,271
		使用量	30,805
27	73,304	契約栓数	7,757,424
		使用量	5,780,481
28	73,800	契約栓数	33,839
		使用量	31,389
29	74,693	契約栓数	7,498,066
		使用量	5,645,518
30	75,254	契約栓数	34,422
		使用量	31,973
令和元	75,654	契約栓数	7,539,055
		使用量	5,716,249
2	75,841	契約栓数	35,014
		使用量	32,577
3	75,313	契約栓数	7,566,646
		使用量	5,775,396
4	75,195	契約栓数	35,643
		使用量	33,112
5	75,907	契約栓数	7,588,840
		使用量	5,824,355
		契約栓数	36,405
		使用量	33,850
		契約栓数	7,622,754
		使用量	5,862,318
		契約栓数	37,041
		使用量	34,443
		契約栓数	7,566,266
		使用量	5,826,845
		契約栓数	39,913
		使用量	37,083
		契約栓数	7,743,303
		使用量	6,160,100
		契約栓数	37,612
		使用量	35,151
		契約栓数	7,619,381
		使用量	6,069,679
		契約栓数	37,876
		使用量	35,409
		契約栓数	7,419,901
		使用量	5,909,031
		契約栓数	38,430
		使用量	35,905
		契約栓数	7,347,416
		使用量	5,805,709

の 推 移

(人・%・m³)

区分 年度	総人口	給水人口	普及率	総配水量	一日最大 配水量	一日最小 配水量	一日平均 配水量
平成30	75,254	75,254	100.00	7,916,910	23,930	18,800	21,690
令和元	75,654	75,654	100.00	7,939,860	23,690	19,130	21,694
2	75,841	75,841	100.00	8,031,420	24,220	20,180	22,004
3	75,313	75,313	100.00	7,862,190	23,760	18,980	21,540
4	75,195	75,195	100.00	7,672,810	23,060	17,210	21,021
5	75,907	75,907	100.00	7,658,190	22,870	18,490	20,924

水道部

別 使 用 量

(人・m³)

連合用	公共施設等	営 業	浴 場
548	164	1,740	7
608,913	226,249	1,139,654	6,034
521	166	1,772	7
588,516	230,175	1,152,213	6,039
503	166	1,775	6
549,291	218,163	1,079,957	5,137
489	167	1,788	5
533,903	209,717	1,073,991	5,195
484	167	1,781	5
517,376	210,108	1,058,197	5,569
471	165	1,892	3
517,596	207,202	1,035,033	4,654
463	168	1,921	3
506,652	212,460	1,035,862	5,462
457	167	1,971	3
506,318	206,991	1,021,060	5,052
469	176	2,183	2
516,562	186,448	878,615	1,578
440	161	1,858	2
504,105	182,505	862,890	202
423	159	1,883	2
459,398	154,983	896,301	188
417	157	1,949	2
461,224	151,965	928,363	155

同上

社会福祉

1. 民生委員

(各年4月1日現在・人)

区分 年	計	男	女	1人当り受持人口
平成29	131	17	114	563
30	132	17	115	565
31	132	15	117	570
令和2	134	13	121	564
3	131	13	118	578
4	131	13	118	574
5	133	12	121	565
6	133	11	122	570

福祉総務課

2. 生活保護開始廃止、世帯数・人員

(世帯・人)

区分	年度	平成25	26	27	28	29	30	令和元	2	3	4	5
開始	世帯	151	148	167	135	142	152	145	171	183	175	183
	人員	206	198	204	171	175	171	169	199	218	196	206
廃止	世帯	150	135	139	136	146	140	144	150	145	173	180
	人員	195	153	174	183	162	164	160	166	160	194	198

生活支援課

3. 生活保

区分 年度	計			生活扶助			住宅扶助			教育扶助		
	世帯	人員	保護費	世帯	人員	保護費	世帯	人員	保護費	世帯	人員	保護費
平成26	14,440	18,936	2,781,389	12,807	16,802	994,646	13,087	17,284	626,845	613	887	10,867
27	14,760	19,097	2,813,607	13,056	16,863	972,974	13,445	17,473	640,616	598	860	10,412
28	14,783	18,658	2,907,133	13,009	16,409	966,792	13,420	16,981	633,101	497	679	8,196
29	14,929	18,474	2,795,608	13,181	16,346	961,335	13,519	16,862	637,124	483	603	6,883
30	14,766	18,033	2,801,900	12,916	15,825	916,609	13,512	16,598	638,821	448	561	5,876
令和元	14,965	17,947	2,726,840	13,132	15,764	913,775	13,808	16,640	646,764	405	518	4,779
2	14,994	17,880	2,672,371	13,202	15,795	907,226	13,840	16,576	656,621	354	458	4,637
3	15,355	18,297	2,836,881	13,455	16,017	914,166	14,280	17,042	663,520	300	417	4,144
4	15,703	18,445	2,883,970	13,649	16,065	923,992	14,626	17,186	688,570	331	487	5,250
5	15,669	18,197	2,827,271	13,443	15,611	906,806	14,479	16,850	681,811	322	462	4,114

※ 各区分の世帯・人員は延数である。

※ 施設事務費、就労自立給付金、進学準備給付金及び委託事務費含まず。

4. 生活保護開始原因別構成

(世帯)

区分 年度	計	世帯主の 傷病	世帯員の 傷病	働いていた者の 死亡・離別・不在	働きによる収入 の減少・喪失	年金・仕送りな どの減少・喪失	そ の 他
平成29	142	41	3	3	34	44	17
30	152	35	3	3	49	45	17
令和元	145	36	2	6	45	44	12
2	171	21	—	5	67	62	16
3	183	20	2	4	71	66	20
4	175	24	—	2	75	52	22
5	183	27	3	2	82	41	28

生活支援課

5. 生活保護廃止原因別構成

(世帯)

区分 年度	計	世帯主の 傷病治ゆ	世帯員の 傷病治ゆ	死 亡 ・ そ う	働きによる収入 の増加・取得	施 設 入 所	そ の 他
平成29	146	3	—	76	32	—	35
30	140	1	—	75	23	—	41
令和元	144	2	—	87	21	1	33
2	150	—	—	92	21	1	36
3	145	—	—	88	26	—	31
4	173	—	—	99	24	—	50
5	180	—	—	106	17	—	57

同上

護 状 況

(世帯・人・千円)

介 護 扶 助			医 療 扶 助			出 産 扶 助			生 業 扶 助			葬 祭 扶 助		
世帯	人 員	保 護 費	世帯	人 員	保 護 費	世帯	人 員	保 護 費	世帯	人 員	保 護 費	世帯	人 員	保 護 費
1,641	1,682	52,762	11,024	12,495	1,082,559	1	1	239	390	498	7,434	35	35	6,038
1,833	1,901	54,748	10,927	12,848	1,121,023	—	—	—	429	475	7,092	40	40	6,742
2,062	2,114	65,313	11,065	12,836	1,220,643	—	—	—	371	416	6,092	43	43	6,996
2,403	2,455	71,536	11,227	12,902	1,105,677	1	1	301	342	385	5,843	44	44	6,909
2,656	2,702	61,696	11,192	12,797	1,165,335	1	1	422	254	303	4,670	53	53	8,471
2,899	2,964	69,351	11,304	12,690	1,080,599	1	1	216	218	244	2,815	57	57	8,541
2,911	2,965	72,736	11,114	12,400	1,019,309	1	1	232	185	212	2,419	64	64	9,191
3,043	3,121	72,878	11,369	12,695	1,170,457	1	1	337	207	233	1,607	61	62	9,772
3,274	3,336	69,054	11,462	12,759	1,185,692	1	1	7	148	149	1,469	57	57	9,936
3,504	3,559	81,467	11,563	12,813	1,139,778	—	—	—	117	130	1,927	64	64	11,368

同上

6. 保 育 園 の 概 況

(各年4月1日現在・人)

年	区分	園数	園 児 数					
			計	0 歳 児	1 歳 児	2 歳 児	3 歳 児	4歳児以上
平成27		9	887	67	138	160	178	344
28		12	1,014	73	169	185	204	383
29		13	1,095	79	177	198	210	431
30		13	1,104	57	171	196	216	464
31		13	1,116	57	173	196	218	472
令和2		14	1,157	62	181	205	228	481
3		14	1,182	67	189	211	237	478
4		15	1,178	59	195	221	222	481
5		15	1,199	69	187	223	254	466
6		15	1,225	63	185	221	261	495

※ 管外保育児も含む。

子ども未来課

7. 保 育 園

園別	年 区分	令和2						3					
		計	0才	1才	2才	3才	4才以上	計	0才	1才	2才	3才	4才以上
計		1,157	62	181	205	228	481	1,182	67	189	211	237	478
さくら保育園 (120)		110	3	16	18	20	53	107	5	16	18	20	48
みどり保育園 (120)		96	2	15	18	20	41	93	0	16	18	20	39
さつき保育園 (120)		100	3	16	18	19	44	97	4	15	18	20	40
たんぽぽ保育園 (120)		117	3	16	18	20	60	114	3	16	17	20	58
くるみ保育園 (120)		109	4	15	18	19	53	110	4	16	17	20	53
けやき保育園 (64)		67	8	8	12	13	26	67	8	8	12	13	26
アートチャイルドケア 蔵 (105)		95	6	16	17	20	36	103	9	18	18	19	39
けやきの森保育園蔵園 (110)		119	9	22	22	22	44	118	9	22	22	22	43
ニチイキッズわらび保育園 (66)		63	6	12	12	12	21	64	6	12	12	12	22
メリーポピンズ蔵北町ルーム (40)		42	0	7	9	8	18	44	0	8	9	10	17
蔵すこやか保育園 (60)		54	0	8	12	12	22	58	0	10	12	14	22
さくらさくみらい蔵 (60)		56	4	10	10	11	21	58	6	10	10	11	21
蔵ゆたか保育園 (88)		77	6	12	14	20	25	82	6	12	14	20	30
蔵錦町ゆたか保育園 (69)		26	6	7	4	6	3	51	6	10	12	14	9
わらび星の子保育園 (69)		—	—	—	—	—	—	—	—	—	—	—	—
管外委託		26	2	1	3	6	14	16	1	0	2	2	11

※ () は、利用定員数

※ 予約制による入園内定者は含まない。

8. 児 童 セ ン タ ー ・ 児 童 館 利 用 状 況

	区分	計	大 人 (幼児付添)	幼 児 (就学前)	小 学 生		中・高校生	そ の 他 (まつり等)
					1～3年	4～6年		
児童センター	令和2	20,073	6,617	7,307	1,568	3,544	1,037	0
	3	31,424	9,911	10,817	2,723	5,604	2,369	0
	4	36,252	9,368	10,098	5,615	6,144	1,761	3,266
	5	33,525	11,551	11,961	3,031	5,330	1,652	3,533
錦町児童館	令和2	7,343	1,765	2,024	2,533	994	27	0
	3	12,179	2,785	3,305	3,174	2,812	103	0
	4	14,380	3,604	3,788	4,830	1,310	848	0
	5	12,362	3,850	3,771	1,893	2,445	403	0
塚越児童館	令和2	12,455	3,381	3,562	3,993	1,458	61	0
	3	14,808	3,788	4,011	4,914	1,954	141	0
	4	15,298	3,208	3,234	6,646	2,142	68	0
	5	17,545	3,780	3,832	5,907	3,889	137	0
南町児童館	令和2	6,005	1,778	1,870	1,568	766	23	0
	3	9,148	2,541	2,763	2,457	1,308	79	0
	4	12,866	3,038	3,311	2,417	2,217	63	1,820
	5	14,733	3,957	4,072	3,017	3,591	96	1,093
北町児童館	令和2	3,178	1,344	1,827	6	1	0	0
	3	6,073	2,446	3,563	58	4	2	0
	4	5,497	2,154	2,697	476	170	0	0
	5	9,616	3,937	4,728	922	473	6	0

※ 錦町・塚越・北町児童館においては、その他の人数を各利用者区分に計上している。

福祉・児童センター

別 園 児 数

(各年4月1日現在・人)

4						5						6					
計	0才	1才	2才	3才	4才以上	計	0才	1才	2才	3才	4才以上	計	0才	1才	2才	3才	4才以上
1,178	59	195	221	222	481	1,199	69	187	223	254	466	1,225	63	185	221	261	495
97	2	16	18	20	41	93	2	16	18	20	37	103	3	16	18	18	48
94	1	16	18	19	40	93	3	14	18	21	37	101	2	16	18	23	42
89	0	14	18	20	37	94	2	17	18	20	37	90	2	12	18	20	38
99	1	15	18	16	49	91	3	14	18	20	36	86	3	9	18	20	36
107	2	16	18	19	52	106	5	13	18	20	50	110	3	16	18	25	48
65	8	8	12	13	24	63	8	8	12	13	22	67	8	8	12	13	26
99	9	18	18	18	36	96	9	17	18	20	32	101	9	18	18	20	36
112	7	20	22	21	42	112	9	19	22	21	41	106	1	20	22	22	41
64	5	12	12	11	24	66	6	12	12	12	24	66	6	12	12	12	24
46	0	8	9	9	20	47	0	7	10	10	20	44	0	7	9	10	18
58	0	10	12	13	23	60	0	10	12	14	24	63	0	10	12	14	27
56	6	10	10	10	20	55	4	10	10	11	20	57	6	10	10	10	21
81	6	12	14	15	34	86	6	12	14	20	34	87	6	12	14	20	35
60	6	10	12	10	22	68	6	10	12	15	25	66	6	10	12	15	23
40	6	8	9	8	9	62	6	8	10	15	23	64	6	8	10	15	25
11	0	2	1	0	8	7	0	0	1	2	4	14	2	1	0	4	7

子ども未来課

9. 児 童

区分 年度	計	都道府県				市町村		
		児童相談所	福祉事務所	保健 センター	その他	福祉事務所	保健センター	その他
令和元	548	153	—	—	1	8	143	26
2	554	169	—	—	—	10	166	43
3	601	202	—	1	—	14	60	26
4	760	229	—	—	—	2	82	24
5	716	197	—	—	—	10	93	41

※ 福祉行政報告例第43のとおり

10. 児 童

受付件数		(件)				
年度		令和元	2	3	4	5
区分	計	548	554	601	760	716
養護相談	虐待	210	193	242	339	357
養護相談	その他	176	281	269	360	288
保健相談		—	—	—	—	—
障害相談	肢体不自由	—	—	—	—	—
障害相談	視聴覚障害相談	—	—	—	—	—
障害相談	言語発達障害相談	80	31	10	7	2
障害相談	重症心身障害相談	—	—	—	—	—
障害相談	知的障害相談	—	—	—	2	—
障害相談	発達障害相談	2	—	—	4	13
非行相談	犯行為等相談	—	—	—	—	—
非行相談	触法行為等相談	—	—	1	—	3
育成相談	性格行動	1	1	—	—	4
育成相談	不登校	1	—	1	5	8
育成相談	適性	—	—	1	—	—
育成相談	育児・しつけ	59	29	59	39	40
その他		19	19	18	4	1

※ 福祉行政報告例第45のとおり

11. 児 童 相 談 （ 対 象 別 ）

年度		(件)				
区分		令和元	2	3	4	5
計		548	554	601	760	716
就学児童	前	341	327	320	391	383
小 学 生	生	110	135	160	210	209
中 学 生	生	51	43	59	109	78
高 校 生 ・ そ の 他		46	49	62	50	46

※福祉行政報告例第44とおり

子ども未来課

12. 児 童 虐 待

年 度		令和元					2				
区 分		計	身体的 虐待	性的 虐待	心理的 虐待	保護の怠慢・ 拒否（ネグレ クト）	計	身体的 虐待	性 的 虐待	心理的 虐待	保護の怠慢・ 拒否（ネグレ クト）
計		210	27	3	174	6	193	28	—	141	24
0 ～ 3 歳 未 満		42	—	—	40	2	34	3	—	26	5
就 学 前 児 童		60	6	2	50	2	64	6	—	46	12
小 学 生		56	9	—	47	—	60	11	—	44	5
中 学 生		34	7	—	26	1	24	8	—	16	—
高 校 生 ・ そ の 他		18	5	1	11	1	11	—	—	9	2

※ 受付件数による集計。

※ 福祉行政報告例第49の2のとおり

相 談 （ 経 路 別 ）

(件)

児童福祉施設・指定医療機関			警察等	保健所及び医療機関		学校等			里親	児童委員	家族・親戚	近隣・知人	児童本人	その他
保育所	児童福祉施設	指定医療機関		保健所	医療機関	幼稚園	学校	教育委員会等						
12	23	—	49	—	2	—	21	10	—	—	78	19	1	2
17	1	1	74	—	7	—	4	16	—	—	41	3	—	2
19	2	—	142	—	5	—	21	22	—	2	73	9	—	3
10	—	—	254	1	4	—	25	45	—	—	76	8	—	—
7	1	—	199	—	4	3	19	38	—	1	95	7	—	1

子ども未来課

相 談 （ 種 類 別 ）

延べ件数

(件)

令和元	2	3	4	5
2,968	2,699	3,881	3,063	3,021
457	448	531	441	405
2,214	1,969	2,955	2,365	2,391
—	—	—	—	—
—	—	—	—	—
—	—	—	—	—
106	34	12	14	8
—	—	—	—	—
—	—	—	5	—
3	—	—	24	20
—	—	—	—	—
—	—	1	—	18
—	11	—	—	5
1	—	1	9	30
1	—	2	—	—
121	70	262	139	143
65	167	117	66	1

同 上

13. 児 童 虐 待 相 談 （ 経 路 別 ）

(件)

年度 区分	計	都道府県				市町村				児童福祉施設・指定医療機関		警察等	保健所及び医療機関		学校等			里親	児童委員	家族・親戚	近隣知人	児童本人	その他
		児童相談所	福祉事務所	保健所	その他	福祉事務所	保健センター	その他	保育所	児童福祉施設	指定医療機関		保健所	医療機関	幼稚園	学校	教育委員会等						
令和元	210	143	—	—	1	—	—	2	4	2	—	34	—	2	—	3	2	—	—	—	17	—	—
2	193	153	—	—	—	2	1	4	—	—	1	24	—	3	—	—	—	—	—	2	3	—	—
3	242	150	—	—	—	—	—	3	4	—	—	71	—	—	—	4	—	—	2	1	7	—	—
4	339	176	—	—	—	—	—	—	3	—	—	146	—	—	—	9	—	—	—	—	5	—	—
5	357	164	—	—	—	4	3	21	3	1	—	140	—	—	—	10	—	—	—	8	3	—	—

※ 福祉行政報告例第49の2のとおり

同 上

相 談 （ 種 類 別 ・ 対 象 別 ）

(件)

3					4					5				
計	身体的虐待	性的虐待	心理的虐待	保護の怠慢・拒否(ネグレクト)	計	身体的虐待	性的虐待	心理的虐待	保護の怠慢・拒否(ネグレクト)	計	身体的虐待	性的虐待	心理的虐待	保護の怠慢・拒否(ネグレクト)
242	40	2	164	36	339	56	—	241	42	357	56	—	224	77
51	4	—	41	6	68	3	—	57	8	53	3	—	43	7
66	8	—	49	9	91	7	—	74	10	114	13	—	81	20
72	17	—	48	7	108	19	—	74	15	136	24	—	74	38
35	5	1	18	11	47	20	—	24	3	35	9	—	16	10
18	6	1	8	3	25	7	—	12	6	19	7	—	10	2

同 上

14. 留 守 家 庭

区分 年度	南町地区 A 館							塚越地区 A 館								錦町地区 A 館								指導員
	指導員	児 童 数						指導員	児 童 数							指導員	児 童 数							
		計	1年	2年	3年	4年	5年		計	1年	2年	3年	4年	5年	6年		計	1年	2年	3年	4年	5年	6年	
令和2	7	43	11	6	15	11	—	7	46	3	14	9	17	3	—	7	41	9	6	18	8	—	—	6
3	7	39	11	12	4	12	—	7	26	5	3	9	8	1	—	6	51	1	13	24	13	—	0	6
4	7	40	11	12	12	3	2	6	21	3	4	3	9	2	—	7	51	7	5	27	12	—	—	7
5	7	43	10	11	11	11	—	6	47	8	15	11	5	7	1	5	51	17	20	5	9	—	—	6
6	8	40	15	8	11	6	—	6	50	20	10	12	8	—	—	7	49	12	18	19	0	—	—	8

区分 年度	北町地区B館						南 町 地 区 B 館								中央地区B館					塚越東地区B館				
	指導員	児 童 数					指導員	児 童 数							児 童 数					児 童 数				
		計	1年	2年	3年	4年		計	1年	2年	3年	4年	5年	6年	計	1年	2年	3年	4年	計	1年	2年	3年	4年
令和2	7	37	12	13	9	3	6	33	8	7	8	10	—	—	41	19	22	—	—	41	17	13	11	—
3	7	37	11	14	12	—	6	33	—	11	3	16	3	—	40	27	13	—	—	40	21	19	—	—
4	7	40	7	8	22	3	—	20	1	1	11	1	3	3	34	16	18	—	—	43	23	20	—	—
5	6	43	13	10	12	8	—	41	12	9	9	11	—	—	38	12	15	11	—	43	13	22	8	—
6	6	39	16	10	6	7	—	38	13	13	6	6	—	—	37	12	10	12	3	41	12	17	12	—

※中央地区B館、塚越東地区B館、南町地区C館、錦町地区B館、中央東地区B館、塚越地区B館、北町地区C館は市直営ではないため、指導員数の計上をしていない。

また、中央東地区A館、南町地区B館は、令和4年度より市直営ではなくなったため、令和4年度以降の指導員数の計上をしていない。

15. 高齢者福祉入浴券・福祉理美容券・訪問理美容券利用状況
(円)

区分 年度	入 浴 券		理 美 容 券		訪 問 理 美 容 券	
	件	金 額	件	金 額	件	金 額
令和元	32,513	9,903,430	6,360	9,540,000	93	418,500
2	27,649	8,194,250	6,072	9,108,000	81	364,500
3	26,731	7,934,150	6,109	9,163,500	84	378,000
4	25,479	7,914,030	5,858	8,787,000	92	414,000
5	24,634	7,985,940	5,832	8,747,100	83	373,500

健康長寿課

16. 身体障害者手帳所持者数

(各年度3月末日現在・人)

年度 区分	平成25	26	27	28	29	30	令和元	2	3	4	5
視覚障害	135	130	127	125	131	134	140	140	138	145	144
聴覚障害	142	140	145	153	153	152	156	158	163	166	159
平衡機能障害											
音声・言語	18	20	19	18	16	18	19	21	22	22	22
そしゃく機能障害											
肢体不自由	961	939	916	904	884	871	831	807	788	757	707
内部障害	664	678	685	708	715	725	731	731	724	714	722
計	1,920	1,907	1,892	1,908	1,899	1,900	1,877	1,857	1,835	1,804	1,754

福祉総務課

児 童 指 導 室

(各年4月1日現在・人)

中 央 地 区 A 館							中 央 東 地 区 A 館								塚 越 東 地 区 A 館							北町地区A館							
児 童 数							指導員	児 童 数								指導員	児 童 数							指導員	児 童 数				
計	1年	2年	3年	4年	5年	計		1年	2年	3年	4年	5年	6年	計	1年		2年	3年	4年	5年	計	1年	2年		3年	4年			
47	6	6	24	11	—	5	28	5	10	6	—	6	1	7	51	13	14	12	12	—	6	50	21	21	8	—			
53	6	13	22	12	—	5	32	8	5	8	3	4	4	6	44	7	9	18	10	—	6	45	25	20	—	—			
46	4	10	18	14	—	—	33	13	9	3	8	—	—	8	52	11	8	22	11	—	6	44	22	22	—	—			
43	11	8	12	12	—	—	43	17	15	9	2	—	—	8	54	11	9	17	17	—	7	40	15	12	13	—			
54	18	13	10	13	—	—	40	10	12	13	5	—	—	9	52	9	14	13	16	—	8	42	17	15	6	4			

南町地区C館						錦町地区B館					中央東地区B館						塚越地区B館					北町地区C館				
児 童 数						児 童 数					児 童 数						児 童 数					児 童 数				
計	1年	2年	3年	4年		計	1年	2年	3年	4年	計	1年	2年	3年	4年	5年	計	1年	2年	3年	4年	計	1年	2年	3年	4年
40	11	14	15	—		43	25	18	—	—	32	8	5	10	9	—	51	18	15	18	—	51	14	15	5	17
35	17	8	10	—		33	14	19	—	—	43	25	8	4	6	—	39	12	12	10	5	55	8	14	33	—
41	15	15	6	5		45	33	12	—	—	29	4	20	1	3	1	44	22	14	8	—	47	13	8	12	14
38	15	9	10	4		43	14	23	6	—	34	9	6	16	—	3	39	11	16	8	4	47	11	18	8	10
36	11	12	7	6		35	12	9	14	—	39	15	9	7	8	—	41	12	7	18	4	44	8	11	18	7

子ども未来課

17. 療 育 手 帳 所 持 者 数

(各年度3月末日現在・人)

年度 区分	平成25	26	27	28	29	30	令和元	2	3	4	5
①	85	87	89	90	90	90	92	93	98	96	96
A	83	83	84	85	83	83	86	88	84	86	97
B	104	107	103	110	118	117	120	125	129	127	130
C	76	83	89	91	93	97	97	98	108	112	109
計	348	360	365	376	384	387	395	404	419	421	432

※ ①は最重度でIQが19以下の知的障害者 Aは重度でIQが35以下の知的障害者

福祉総務課

Bは中度でIQが50以下の知的障害者 Cは軽度でIQが70以下の知的障害者

18. 福祉資金利用状況

(件・円)

区分 年度	貸 付		返 済		区分 年度	貸 付		返 済	
	件数	金 額	件数	金 額		件数	金 額	件数	金 額
平成26	44	1,440,400	181	1,191,600	令和元	8	181,500	18	142,300
27	35	821,600	157	900,500	2	11	202,100	15	170,000
28	13	142,100	76	604,500	3	16	557,100	22	270,600
29	18	184,110	39	267,100	4	13	269,100	40	362,600
30	13	317,100	19	230,400	5	11	431,200	41	227,700

巖市社会福祉協議会

19. 社会福祉関係諸

区 分		年 度	平成30		令和元	
			件 数	金 額	件 数	金 額
社 会 福 祉						
災 害 見 舞 金 ・ 弔 慰 金			4	125, 000	4	45, 000
外 国 人 高 齢 者 等 福 祉 手 当			—	—	—	—
補 装 具 交 付			49	4, 947, 249	47	5, 284, 765
補 装 具 修 理			34	1, 935, 892	40	1, 843, 205
重 度 障 害 者 日 常 生 活 用 具 給 付 費			1, 364	12, 614, 182	1, 409	13, 110, 940
重 度 障 害 者 居 宅 改 善 費			—	—	—	—
障 害 者 自 動 車 運 転 免 許 取 得 費			1	120, 000	—	—
自 立 支 援 医 療 給 付 費			1, 003	135, 308, 488	1, 114	133, 521, 762
在 宅 重 度 障 害 者 手 当			8, 996	68, 296, 000	8, 701	65, 746, 000
重 度 心 身 障 害 者 医 療 給 付 費			31, 667	123, 937, 350	32, 274	121, 752, 702
特 別 障 害 者 手 当			472	12, 705, 800	491	13, 333, 620
障 害 児 福 祉 手 当			181	2, 649, 550	299	4, 400, 240
福 祉 手 当 (経 過 措 置 分)			48	702, 640	48	708, 800
老 人 福 祉						
敬 老 祝 金			3, 023	65, 390, 000	3, 161	68, 760, 000
老 人 福 祉 施 設 入 所 者 措 置 費			2	3, 906, 724	3	2, 544, 744
児 童 福 祉						
母 子 厚 生 保 障 年 金			28	2, 988, 500	25	2, 581, 600
交 通 事 故 及 び 不 慮 の 災 害 に よ る 遺 児 扶 養 年 金			—	—	—	—
こ ど も 医 療 費			126, 789	227, 960, 839	123, 569	215, 848, 294
ひ と り 親 家 庭 等 医 療 費			7, 143	20, 841, 072	6, 813	19, 044, 591
児 童 手 当			94, 172	1, 008, 960, 000	93, 206	992, 580, 000
児 童 扶 養 手 当			353	186, 409, 190	346	223, 852, 180
子 ど も 手 当			—	—	—	—

20. 母子福祉資金貸付状況

(円)

区分	18		19		20		21		22	
	件数	金 額	件数	金 額	件数	金 額	件数	金 額	件数	金 額
計	—	—	2	2,972,000	2	5,083,000	4	6,034,000	4	4,065,000
事業開始	—	—	—	—	—	—	—	—	—	—
事業継続	—	—	—	—	—	—	—	—	—	—
修 学	—	—	1	2,592,000	2	5,083,000	3	5,454,000	1	2,835,000
技能習得	—	—	—	—	—	—	—	—	—	—
生 活	—	—	—	—	—	—	—	—	—	—
就職支度	—	—	—	—	—	—	—	—	—	—
住 宅	—	—	—	—	—	—	—	—	—	—
就 業	—	—	—	—	—	—	—	—	—	—
就学支度	—	—	1	380,000	—	—	1	580,000	3	1,230,000
転 宅	—	—	—	—	—	—	—	—	—	—

子ども未来課

手 当 ・ 年 金 等

(件・円)

2		3		4		5	
件 数	金 額	件 数	金 額	件 数	金 額	件 数	金 額
4	110,000	0	0	7	600,000	13	155,000
—	—	—	—	—	—	—	—
43	5,477,969	48	5,516,959	62	5,426,370	57	6,918,685
26	1,036,468	29	1,009,387	32	2,057,576	29	1,588,304
1,394	13,406,795	1,358	13,592,334	1,301	12,482,429	1,335	12,627,691
—	—	—	—	—	—	—	—
2	240,000	—	—	2	240,000	—	—
1,177	124,918,375	1,478	138,480,822	1,636	135,773,923	1,795	138,457,874
8,497	64,214,000	8,722	65,056,000	8,432	63,607,000	8,476	63,963,000
27,830	104,487,536	27,732	110,189,710	28,185	107,768,805	28,415	115,029,566
490	13,389,200	481	13,155,350	486	13,271,900	488	13,601,200
218	3,240,690	189	2,812,320	169	2,510,430	146	2,212,500
48	713,520	48	714,240	48	713,040	48	727,600
3,014	66,140,000	3,156	69,705,000	3,336	73,085,000	3,223	71,235,000
2	4,187,836	2	3,192,180	1	1,982,642	2	2,779,542
26	2,607,600	31	2,934,200	30	3,220,800	32	2,991,400
—	—	—	—	—	—	—	—
90,432	168,620,883	106,185	200,164,052	114,046	215,285,868	135,684	270,897,640
5,878	17,250,527	5,920	16,879,333	6,505	18,156,906	10,526	27,274,667
93,358	987,045,000	92,286	972,345,000	88,003	938,430,000	85,226	911,845,000
324	164,726,710	326	164,012,080	305	155,042,210	276	146,443,430
—	—	—	—	—	—	—	—

福祉総務課・子ども未来課・健康長寿課

21. 母子生活支援施設入所委託状況

(世帯・人)

年度	区分	世帯数	人		
			計	男	女
令和元		—	—	—	—
2		—	—	—	—
3		—	—	—	—
4		1	2	1	1
5		2	4	1	3

子ども未来課

22. 共同募金

(円)

年度	区分	赤い羽根募金	歳末たすけあい募金
令和元	目標額	7,227,000	7,337,000
	実績額	6,031,349	7,162,325
2	目標額	7,244,000	7,162,000
	実績額	5,700,184	6,653,238
3	目標額	7,244,000	6,653,000
	実績額	6,036,335	7,078,733
4	目標額	7,146,000	7,063,000
	実績額	5,790,777	6,971,450
5	目標額	5,692,000	7,063,000
	実績額	4,718,542	6,701,483

蕨市社会福祉協議会

23. 日赤社資

(円)

年度	区分	日赤社資納入額	
		目標	実績額
令和元		4,676,900	4,698,820
2		4,676,900	4,317,410
3		4,454,200	3,953,140
4		4,342,800	4,084,120
5		4,342,800	4,420,820

※ 実績額には、法人分を含む。

福祉総務課

24. 市 民 葬

(件・人・%)

年度	区分	仕 様 別			1 か月の平均取扱	死亡者数	市民葬 取扱率
		計	仕様 1	仕様 2			
令和元		174	9	165	14.5	690	25.2
2		180	6	174	15.0	746	24.1
3		182	10	172	15.2	712	25.6
4		208	4	204	17.3	838	24.8
5		197	1	196	16.4	795	24.8

福祉総務課

25. 松 原 会 館 利 用 状 況

(日・人)

年度	区分	開 館 日 数	利 用 人 員 別		
			計	団 体	個 人
令和元		223	10,052	3,195	6,857
2		205	1,958	1,747	211
3		—	—	—	—
4		246	4,732	4,726	6
5		248	6,739	6,737	2

蕨市社会福祉協議会

26. け や き 荘 利 用 状 況

(日・人)

年度	区分	開 館 日 数	利 用 人 員 別		
			計	団 体	個 人
令和元		357	15,697	12,430	3,267
2		324	4,824	3,043	1,781
3		357	9,022	5,443	3,579
4		357	11,210	8,486	2,724
5		357	11,059	9,039	2,020

※ 団体利用人員には、事業利用を含む。

けやき荘

介護保険

1. 要介護（要支援）認定者数

(各年度3月末日現在・人)

区 分 \ 年 度		令和元			2			3			4			5		
		計	第1号被保険者	第2号被保険者	計	第1号被保険者	第2号被保険者	計	第1号被保険者	第2号被保険者	計	第1号被保険者	第2号被保険者	計	第1号被保険者	第2号被保険者
要介護 度別	総数	3,112	3,056	56	3,146	3,090	56	3,235	3,170	65	3,235	3,170	65	3,428	3,363	65
	要支援1	478	474	4	492	489	3	495	491	4	474	469	5	432	428	4
	要支援2	348	341	7	360	356	4	371	364	7	363	358	5	414	410	4
	要介護1	822	812	10	836	826	10	844	829	15	876	864	12	895	884	11
	要介護2	487	478	9	514	500	14	549	536	13	566	551	15	627	609	18
	要介護3	371	361	10	378	364	14	409	395	14	421	408	13	432	416	16
	要介護4	347	341	6	327	323	4	338	334	4	364	360	4	411	406	5
	要介護5	259	249	10	239	232	7	229	221	8	207	200	7	217	210	7

※ 第1号被保険者：65歳以上、第2号被保険者：40歳以上65歳未満

健康長寿課

2. 第1号被保険者数（65歳以上の人）と認定者の占める割合

(各年度3月末日現在・人)

年 度	年 齢 区 分	令和元	2	3	4	5
		計	計	計	計	計
	計	17,552	17,596	17,551	17,505	17,541
	65歳以上75歳未満	8,405	8,489	8,240	7,879	7,655
	75歳以上	9,147	9,107	9,311	9,626	9,886
	認 定 率	17.41%	17.56%	18.06%	18.34%	19.17%

※ 認定率：第1号被保険者に占める要介護（要支援）認定者の割合

同上

3. 居宅・地域密着型・施設サービスの保険給付費と受給者数

(保険給付費・円、受給者数・人)

年 度	区 分	保 険 給 付 費			受 給 者 数		
		居宅サービス	地域密着型サービス	施設サービス	居宅サービス	地域密着型サービス	施設サービス
令和元		2,352,150,262 (55.1%)	495,589,628 (11.6%)	1,418,619,815 (33.3%)	1,764 (69.0%)	336 (13.5%)	439 (17.5%)
	2	2,384,852,695 (55.4%)	483,786,199 (11.2%)	1,432,362,608 (33.3%)	1,917 (72.3%)	308 (11.6%)	427 (16.1%)
	3	2,530,449,308 (57.0%)	494,312,828 (11.1%)	1,417,599,563 (31.9%)	1,983 (73.8%)	274 (10.2%)	430 (16.0%)
	4	2,689,182,496 (58.3%)	504,515,179 (10.9%)	1,415,639,742 (30.7%)	2,054 (75.1%)	277 (10.1%)	404 (14.8%)
	5	2,956,164,091 (60.6%)	494,251,625 (10.1%)	1,424,869,862 (29.2%)	2,259 (76.4%)	272 (9.2%)	424 (14.3%)

※ 受給者数は各年度3月末日現在。介護保険事業報告による。（ ）内は割合を示す。

同上

4. 介護サービス種類別保険給付費

(円)

サービス区分 \ 年度	令和元	2	3	4	5
総 計	4, 524, 563, 269	4, 569, 224, 424	4, 680, 357, 171	4, 680, 357, 171	5, 111, 908, 880
居宅介護サービス	2, 252, 481, 291	2, 280, 851, 949	2, 423, 098, 948	2, 577, 567, 864	2, 842, 425, 850
訪問介護	313, 276, 302	322, 849, 028	358, 459, 104	398, 448, 288	430, 621, 105
訪問入浴介護	21, 534, 694	18, 105, 227	24, 122, 942	24, 455, 631	22, 759, 308
訪問看護	112, 953, 192	120, 339, 569	134, 411, 257	141, 754, 124	173, 130, 380
訪問リハビリテーション	21, 347, 367	21, 560, 051	21, 005, 567	20, 146, 104	24, 442, 679
居宅療養管理指導	87, 394, 626	91, 552, 354	101, 571, 467	116, 486, 426	130, 887, 123
通所介護	630, 512, 513	616, 693, 123	664, 096, 723	673, 458, 410	718, 337, 650
通所リハビリテーション	39, 133, 161	42, 798, 836	35, 817, 522	42, 452, 838	45, 168, 881
福祉用具貸与	117, 110, 031	127, 371, 877	139, 840, 479	145, 553, 954	152, 148, 093
短期入所生活介護	137, 752, 845	140, 155, 652	135, 540, 452	141, 021, 720	150, 850, 272
短期入所療養介護	6, 985, 911	4, 458, 432	3, 459, 262	4, 073, 440	5, 024, 524
特定施設入居者生活介護	530, 495, 560	534, 189, 804	553, 784, 535	611, 390, 495	717, 484, 466
福祉用具購入	4, 669, 416	5, 117, 940	5, 099, 979	5, 184, 054	4, 734, 884
住宅改修	11, 597, 485	11, 494, 435	11, 281, 114	10, 417, 492	10, 798, 876
居宅介護支援	217, 718, 188	224, 165, 621	234, 608, 545	242, 724, 888	256, 037, 609
地域密着型介護サービス	493, 661, 047	482, 565, 288	494, 025, 898	504, 515, 179	494, 251, 625
定期巡回・随時対応型訪問介護看護	6, 062, 034	10, 169, 984	16, 765, 580	17, 822, 544	26, 281, 059
夜間対応型訪問介護	—	—	—	263, 857	186, 221
認知症対応型通所介護	21, 716, 558	24, 360, 586	22, 303, 200	9, 381, 945	7, 327, 514
地域密着型通所介護	207, 272, 940	180, 640, 826	172, 571, 489	172, 987, 540	162, 498, 114
小規模多機能型居宅介護	52, 333, 689	61, 316, 321	70, 858, 311	79, 345, 303	75, 412, 114
認知症対応型共同生活介護	206, 275, 826	206, 077, 571	211, 527, 318	224, 713, 990	222, 546, 603
特定施設入居者生活介護	—	—	—	—	—
施設サービス	1, 418, 619, 815	1, 432, 362, 608	1, 417, 599, 563	1, 415, 639, 742	1, 424, 869, 862
介護老人福祉施設	966, 181, 306	993, 222, 508	982, 744, 238	975, 463, 650	994, 763, 531
介護老人保健施設	372, 064, 748	361, 381, 752	361, 154, 039	377, 379, 459	376, 886, 081
介護療養型医療施設	68, 044, 355	61, 317, 610	56, 450, 746	44, 746, 413	36, 994, 899
介護医療院	12, 329, 406	16, 440, 738	17, 250, 540	18, 050, 220	16, 225, 351
小計	4, 164, 762, 153	4, 195, 779, 845	4, 334, 724, 409	4, 497, 722, 785	4, 761, 547, 337
介護予防サービス	99, 668, 971	104, 000, 746	107, 350, 360	111, 614, 632	113, 738, 241
訪問介護	—	—	—	—	—
訪問入浴介護	—	—	—	—	—
訪問看護	7, 375, 649	8, 515, 450	10, 030, 779	11, 763, 828	12, 504, 405
訪問リハビリテーション	2, 257, 324	5, 293, 158	5, 303, 852	4, 781, 244	5, 113, 537
居宅療養管理指導	8, 478, 469	8, 614, 642	8, 241, 733	8, 928, 467	8, 440, 307
通所介護	—	—	—	—	—
通所リハビリテーション	12, 404, 961	10, 139, 632	11, 862, 470	12, 459, 295	11, 730, 878
福祉用具貸与	9, 311, 318	12, 367, 963	13, 504, 180	13, 416, 834	16, 337, 430
短期入所生活介護	1, 508, 022	795, 116	561, 075	316, 682	330, 364
短期入所療養介護	45, 299	109, 303	76, 317	—	—
特定施設入居者生活介護	40, 403, 783	38, 304, 561	36, 087, 338	36, 240, 436	33, 782, 168
福祉用具購入	1, 193, 362	1, 341, 237	1, 171, 539	1, 391, 196	1, 783, 907
住宅改修	5, 868, 005	5, 927, 016	5, 536, 792	6, 875, 305	6, 704, 493
介護予防支援	10, 822, 779	12, 592, 668	14, 974, 285	15, 441, 345	17, 010, 752
地域密着型介護予防サービス	1, 928, 581	1, 220, 911	286, 930	0	0
小規模多機能型居宅介護	53, 717	283, 860	52, 667	—	—
認知症対応型通所介護	—	—	—	—	—
認知症対応型共同生活介護	1, 874, 864	937, 051	234, 263	—	—
小計	101, 597, 552	105, 221, 657	107, 637, 290	111, 614, 632	113, 738, 241
高額介護（介護予防）サービス費	116, 835, 884	123, 206, 712	118, 643, 586	120, 249, 102	131, 642, 859
高額医療合算介護（介護予防）サービス費	16, 439, 101	17, 378, 490	16, 715, 653	14, 441, 738	14, 716, 876
特定入所者介護（介護予防）サービス費	121, 801, 899	124, 459, 120	99, 302, 193	87, 454, 246	86, 534, 687
審査支払手数料	3, 126, 680	3, 178, 600	3, 334, 040	3, 504, 960	3, 728, 880

教 育 ・ 文 化

1. 小 学 校 学 級

年	区分	学 校 数	学 級					
		計	計	1 年	2 年	3 年	4 年	5 年
平成27		7	105	18	16	18	17	16
28		7	110	18	18	16	18	17
29		7	114	17	17	18	17	18
30		7	114	17	17	17	19	17
令和元		7	114	17	17	17	19	17
2		7	113	17	17	18	17	18
3		7	114	18	17	17	16	17
4		7	116	19	18	18	18	16
5		7	118	19	19	18	18	17
6		7	121	17	19	19	19	18

※ 職員数は県費職員のみ。

2. 小 学 校 学 年

区分 年		児 童									
		計			1 学 年		2 学 年		3 学 年		4 学
		計	男	女	男	女	男	女	男	女	男
平成27		2, 871	1, 493	1, 378	261	240	235	228	248	229	240
28		2, 904	1, 497	1, 407	280	243	252	248	239	234	240
29		2, 978	1, 525	1, 453	260	256	287	243	252	242	244
30		3, 027	1, 563	1, 464	258	261	261	249	293	239	256
令和元		3, 076	1, 596	1, 480	277	237	254	257	264	252	289
2		3, 099	1, 596	1, 503	245	267	278	238	260	259	263
3		3, 153	1, 622	1, 531	289	249	245	271	278	244	259
4		3, 152	1, 607	1, 545	284	258	285	247	241	274	275
5		3, 204	1, 653	1, 551	283	251	292	264	290	247	243
6		3, 215	1, 660	1, 555	259	235	288	256	292	268	293

3. 小 学 校 学 校

学校名	年	平成27	28	29	30	令和元	2
	計						
	計	2,871	2,904	2,978	3,027	3,076	3,099
	東 小	307	335	344	347	366	378
	西 小	416	424	423	431	433	438
	南 小	531	510	519	537	549	524
	北 小	565	561	595	603	577	608
	中 央 小	321	329	335	340	354	362
	中央東小	385	403	410	410	410	403
	塚 越 小	346	342	352	359	387	386

数 ・ 教 職 員 数

(各年5月1日現在・校・級・人)

数		教 員 数			職 員 数		
6 年	特別支援	計	男	女	計	男	女
16	4	164	72	92	16	9	7
16	7	179	80	99	15	6	9
17	10	179	75	104	15	8	7
18	9	179	80	99	16	7	9
18	9	179	80	99	16	7	9
17	9	174	80	94	17	8	9
19	10	188	81	107	14	8	6
17	10	185	78	107	14	6	8
16	11	190	79	111	12	6	6
17	12	192	82	110	12	6	6

学校基本調査 (学校教育課)

別 児 童 数

(各年5月1日現在・人・級)

数					特 別 支 援	
年	5 学 年		6 学 年		(再 掲)	
女	男	女	男	女	学 級 数	児 童 数
239	240	211	269	231	4	14
233	244	237	242	212	4	13
243	245	226	237	243	7	21
245	247	243	248	227	10	34
242	259	242	253	250	9	34
253	291	245	259	241	9	32
263	260	258	291	246	10	38
250	262	262	259	255	10	39
277	279	250	266	262	11	54
249	250	286	278	261	12	58

同 上

別 児 童 数

(各年5月1日現在・人)

3	4	5	6
3, 153	3, 152	3, 204	3, 215
385	378	382	381
441	443	463	477
520	499	512	505
616	645	653	646
382	372	378	383
414	413	432	423
395	402	384	400

同 上

4. 児 童 ・ 生 徒

区 分		小 学							
		6 歳		7 歳		8 歳		9 歳	
		男	女	男	女	男	女	男	女
身長	平成 30	117.4	116.0	122.9	122.6	129.2	128.1	134.4	133.4
	令和 元	116.9	116.5	123.3	121.9	128.5	128.9	134.6	134.6
	2	118.7	116.9	124.4	123.8	130.5	129.3	135.0	136.7
	3	117.7	116.7	124.2	122.1	128.8	128.9	135.4	135.2
	4	117.7	117.0	123.9	122.8	129.9	128.3	134.6	135.3
	5	117.9	116.3	123.7	123.0	129.7	128.8	135.3	134.8
体重	平成 30	21.9	21.1	24.3	23.9	28.3	26.7	30.6	29.9
	令和 元	21.6	21.5	24.8	23.5	27.4	27.3	32.0	30.6
	2	22.5	21.5	25.5	25.0	29.7	27.6	32.1	32.4
	3	22.2	21.7	25.4	23.9	28.3	27.9	32.7	31.2
	4	22.2	21.5	25.3	24.6	29.0	27.1	32.2	31.8
	5	22.0	21.2	25.4	24.4	28.9	27.9	32.6	31.0

の 平 均 体 位

(各年5月現在・cm・kg)

校				中 学 校					
10 歳		11 歳		12 歳		13 歳		14 歳	
男	女	男	女	男	女	男	女	男	女
140.2	140.7	146.2	146.7	153.3	152.3	160.2	155.3	166.9	157.1
139.6	139.9	146.5	147.4	153.3	151.7	160.2	155.1	166.1	157.4
141.1	142.6	147.4	147.5	155.7	153.4	161.9	155.4	166.7	157.4
139.9	143.1	146.8	148.2	154.1	152.1	160.4	155.6	166.4	157.0
141.0	142.2	146.5	149.9	154.8	152.8	161.4	155.1	167.1	157.3
140.2	142.6	148.2	148.9	154.5	154.1	162.3	155.6	166.5	157.5
35.5	35.2	39.2	39.3	43.9	43.9	48.9	47.1	55.1	50.0
34.3	34.2	40.5	40.2	44.7	44.4	49.4	47.5	54.7	50.1
37.2	35.9	40.3	40.3	50.4	45.7	51.7	48.2	55.5	50.5
35.3	36.3	40.8	40.3	44.8	44.7	51.6	48.5	55.7	50.9
36.9	35.6	40.6	42.3	47.2	45.2	49.8	48.1	57.0	50.8
37.6	36.5	41.8	40.6	46.2	46.3	52.6	48.1	53.9	49.9

学校教育課

5. 中 学 校 学

年	区分	学 校 数	学 級 数			
			計	1 年	2 年	3 年
平成27		3	43	13	13	13
28		3	44	13	13	13
29		3	43	12	13	13
30		3	45	13	12	13
令和元		3	43	12	13	12
2		3	42	12	12	13
3		3	42	13	12	12
4		3	44	13	13	12
5		3	45	13	13	13
6		3	46	13	13	13

※ 武南中学校は含まず。

※ 職員数は県費職員のみ。

6. 中 学 校 学

年	区分	生 徒				
		計			1 学 年	
		計	男	女	男	女
平成27		1,403	718	685	227	227
28		1,369	711	658	242	214
29		1,334	690	644	221	202
30		1,325	683	642	216	220
令和元		1,305	665	640	222	212
2		1,316	662	654	221	222
3		1,348	691	657	239	225
4		1,392	719	673	253	228
5		1,411	733	678	241	231
6		1,425	740	685	241	226

7. 中 学 校 学

区分		平成27	28	29	30	令和元
学校名						
計		1,403	1,369	1,334	1,325	1,305
第 一 中		555	539	482	463	439
第 二 中		469	480	505	495	507
東 中		379	350	347	367	359

級 数 ・ 教 職 員 数

(各年5月1日現在・校・級・人)

特 別 支 援	教 員 数			職 員 数		
	計	男	女	計	男	女
4	159	104	55	3	0	3
5	156	100	56	3	0	3
5	157	97	60	3	1	2
7	162	102	60	4	1	3
6	157	101	56	4	0	4
5	150	93	57	4	0	4
5	159	98	61	4	0	4
6	161	103	58	4	1	3
6	165	104	61	3	1	2
7	166	104	62	3	2	1

学校基本調査（学校教育課）

年 別 生 徒 数

(各年5月1日現在・人・級)

				特別支援（再 掲）	
2 学 年		3 学 年			
男	女	男	女	学 級 数	生 徒 数
245	218	246	240	4	17
226	227	243	217	5	21
241	214	228	228	5	23
222	204	245	218	7	23
222	224	221	204	6	18
222	211	219	221	5	14
225	221	227	211	5	15
240	223	226	222	6	21
251	227	241	220	6	17
246	230	253	229	7	22

同 上

校 別 生 徒 数

(各年5月1日現在・人)

2	3	4	5	6
1,316	1,348	1,392	1,411	1,425
473	505	531	513	521
498	516	530	556	565
345	327	331	342	339

同 上

8. 中 学 校 卒 業 者 の

区分 年	卒業者数			A 高等学校等進学者（就職進学者を含む）										B 専修学校 （高等課程） 進 学 者 （就職進学 者を含む）		C 専修学校（一般課程） 等入学者（就職して 入学した者を含む）			
				高等学校（本科）						高等専門 学 校		特 別 支 援 学 校 高 等 （ 本 科 ）							
				全日制		定時制		通信制											
	総数	男	女	男	女	男	女	男	女	男	女	男	女	男	女	男	女	男	女
平成27	478	232	246	213	227	7	11	7	5	1	—	2	—	—	2	—	—	1	—
28	541	278	263	256	240	7	12	7	3	2	—	3	1	—	4	—	1	—	—
29	501	262	239	235	215	11	16	11	3	—	—	3	2	—	—	—	—	—	—
30	483	246	237	221	210	9	11	9	11	—	—	5	3	—	—	—	—	—	—
令和元	484	260	224	238	202	9	7	8	8	—	—	3	3	—	1	—	—	—	—
2	453	237	216	207	190	13	10	13	5	—	—	2	2	—	2	—	—	—	—
3	450	222	228	192	198	13	13	12	12	—	—	2	2	1	—	—	—	—	—
4	457	237	220	195	202	9	10	26	8	—	—	2	—	—	—	—	—	—	—
5	513	271	242	235	200	9	14	21	20	1	1	4	2	—	—	—	—	—	—

9. 高 等 学 校 全 定 別 学 校

区分 年	学 校 数				生 徒 数								
					総 数			全 日 制			定 制		
	総 数	全日制	定時制	併 置	計	男	女	計	1 学年	2学年	3学年	計	1学年
平成30	2	2	—	—	2,538	1,306	1,232	2,538	919	836	783	—	—
令和元	2	2	—	—	2,664	1,376	1,288	2,664	925	912	827	—	—
2	2	2	—	—	2,653	1,350	1,303	2,653	833	917	903	—	—
3	2	2	—	—	2,518	1,269	1,249	2,518	796	821	901	—	—
4	2	2	—	—	2,540	1,256	1,284	2,540	949	783	808	—	—
5	2	2	—	—	2,574	1,232	1,342	2,574	849	813	912	—	—

※ 私立を含む。

10. 高 等 学 校 卒 業 者 の

区分 年	卒業者総数			A 大学等進学者（就職進学者を含む）												B 専修学校 （専門課程） 進 学 者 （就職進学 者を含む）		C 専修学校（一般課程） 等 入 学 者（就 職 し て 入 学 し た 者 を 含 む）			
				大 学 （学部）		短期大学 （本科）		大 学 ・ 短期大学の 通信教育部		大 学 ・ 短期大学 （別科）		高等学校 （ 専 攻 科 ）		特 別 支 援 学校高等部 （専攻科）				専修学校 （一般課程）等		各種学校	
	計	男	女	男	女	男	女	男	女	男	女	男	女	男	女	男	女	男	女		
平成30	825	418	407	300	327	—	7	—	—	—	—	—	—	—	—	15	20	103	48	—	—
令和元	778	397	381	282	325	1	9	—	—	—	—	—	—	—	—	13	22	98	25	—	—
2	826	426	400	345	337	1	13	—	—	—	—	—	—	—	—	10	23	64	21	3	—
3	897	458	439	365	376	—	9	—	—	—	—	—	—	—	—	24	21	66	27	—	—
4	895	466	429	406	398	—	5	1	—	—	—	—	—	—	—	34	17	20	7	—	—
5	759	377	382	328	346	—	1	—	—	—	—	—	—	—	—	5	11	5	—	—	—

進路別状況

(各年5月1日現在・人)

D 公共職業 能力開発 施設等 入学者		E 就職者		F 左記以外 の者		G 死亡・ 不詳		左記Aの うち他 への進 学者(再掲)		左記A・B・C・Dのうち 就職している者(再掲)								A の進 学 率		卒業 者に 占め る就 職者 の割 合
										Aのうち		Bのうち		Cのうち		Dのうち		通信制 課程を 除く		
男	女	男	女	男	女	男	女	男	女	男	女	男	女	男	女	男	女		%	
—	—	1	—	—	1	—	—	41	43	—	—	—	—	—	—	—	—	99	96.4	0.2
—	—	1	—	2	2	—	—	59	43	—	—	—	—	—	—	—	—	98.2	96.3	0.2
—	—	—	—	2	3	—	—	56	47	—	—	—	—	—	—	—	—	99	96.2	—
—	—	—	—	2	2	—	—	37	46	—	—	—	—	—	—	—	—	99.2	95	—
—	—	1	—	1	3	—	—	48	44	—	—	—	—	—	—	—	—	98.8	95.5	0.2
—	—	—	—	2	7	—	—	46	43	—	—	—	—	—	—	—	—	97.6	93.6	—
—	—	—	1	2	2	—	—	54	66	—	—	—	—	—	—	—	—	98.7	93.3	0.2
—	—	—	—	5	—	—	—	53	53	—	—	—	—	—	—	—	—	98.9	91.5	—
—	—	—	—	1	5	—	—	47	50	—	—	—	—	—	—	—	—	98.8	90.8	—

学校基本調査

数・生徒数・教員数

(各年5月1日現在・校・人)

			教員数		
時制			(本務者)		
2学年	3学年	4学年	計	全日制	定時制
—	—	—	146	146	—
—	—	—	149	149	—
—	—	—	153	153	—
—	—	—	147	147	—
—	—	—	145	145	—
—	—	—	148	148	—

同上

進路別状況

(各年5月1日現在・人)

D 公 共 職 業 能 力 開 発 施 設 等 入 学 者		E 就 職 者								F 左 記 以 外 の 者		G 死 亡 ・ 不 詳		左記A・B・C・Dのうち 就 職 し て い る 者 (再 掲)				A の 進 学 率		卒 業 者 に 占 め る 就 職 者 の 割 合	
														自 営 業 主 等		常 用 労 働 者					
男	女	男	女	男	女	男	女	男	女	男	女	男	女	男	女	%	%	%			
—	1	—	—	—	3	—	—	—	—	—	1	—	—	—	—	—	76.8	76.8	0.4		
—	—	—	—	—	3	—	—	—	—	—	—	—	—	—	—	—	79.3	79.3	0.4		
—	2	—	—	2	2	—	—	—	—	1	2	—	—	—	—	—	84.3	…	0.5		
—	3	1	—	2	3	—	—	—	—	—	—	—	—	—	—	—	83.6	…	0.7		
1	—	—	—	2	1	—	—	—	—	2	1	—	—	—	—	—	90.5	…	0.3		
1	5	—	—	1	—	—	—	—	—	37	19	—	—	—	—	—	88.9	…	0.1		

同上

11. 幼

稚

年	区分	園 数	学級数	教 員 数			職 員 数			園		
				計	男	女	計	男	女	計		
										計	男	女
平成	11	5	34	50	4	46	13	6	7	753	393	360
	12	5	34	48	4	44	12	6	6	692	358	334
	13	5	34	52	6	46	10	4	6	734	395	339
	14	5	37	54	6	48	10	4	6	813	437	376
	15	5	37	56	6	50	10	6	4	858	457	401
	16	5	35	54	6	48	11	7	4	843	457	386
	17	5	36	55	7	48	12	6	6	805	434	371
	18	5	38	53	5	48	12	5	7	762	398	364
	19	5	38	55	5	50	12	6	6	745	399	346
	20	5	37	55	5	50	12	6	6	750	393	357
	21	5	38	52	5	47	12	6	6	734	398	336
	22	5	34	46	5	41	10	5	5	647	332	315
	23	4	32	46	5	41	9	4	5	621	309	312
	24	4	33	46	5	41	9	4	5	612	304	308
	25	4	32	44	5	39	8	4	4	593	312	281
	26	4	29	44	5	39	8	4	4	617	329	288
	27	4	32	53	7	46	10	6	4	632	331	301
	28	4	27	43	5	38	8	4	4	588	310	278
	29	4	25	39	5	34	8	5	3	534	271	263
	30	4	26	42	5	37	10	7	3	537	270	267
令和	元	3	24	34	4	30	4	0	4	520	254	266
	2	3	23	34	3	31	6	3	3	492	240	252
	3	3	22	32	3	29	5	3	2	443	221	222
	4	3	21	31	3	28	7	4	3	415	206	209
	5	3	19	33	3	30	6	1	5	371	200	171

※ 私立のみ

園

(各年5月1日現在・園・級・人)

児 数									前年度修了者数		
3 才			4 才			5 才			(各年3月末日)		
計	男	女	計	男	女	計	男	女	計	男	女
132	67	65	290	140	150	331	186	145	301	154	147
127	72	55	281	149	132	284	137	147	328	189	139
167	86	81	285	160	125	282	149	133	287	142	145
189	104	85	332	172	160	292	161	131	285	151	134
179	107	72	348	178	170	331	172	159	288	159	129
178	101	77	321	177	144	344	179	165	328	168	160
180	99	81	306	162	144	319	173	146	341	177	164
180	89	91	269	146	123	313	163	150	311	166	145
214	124	90	265	133	132	266	142	124	312	161	151
200	106	94	286	156	130	264	131	133	265	142	123
190	94	96	252	143	109	292	161	131	261	128	133
172	82	90	221	108	113	254	142	112	287	149	138
183	94	89	221	106	115	217	109	108	254	141	113
177	87	90	213	110	103	222	107	115	215	110	105
177	103	74	206	99	107	210	110	100	222	108	114
197	104	93	211	120	91	209	105	104	205	105	100
177	86	91	239	123	116	216	122	94	208	104	104
152	84	68	193	102	91	243	124	119	225	127	98
176	88	88	167	84	83	191	99	92	246	129	117
183	98	85	188	88	100	166	84	82	191	100	91
141	68	73	193	99	94	186	87	99	166	85	81
150	73	77	156	75	81	186	92	94	186	88	98
131	64	67	157	80	77	155	77	78	185	91	94
121	58	63	138	66	72	156	82	74	151	73	78
112	59	53	134	78	56	125	63	62	136	68	68

12. 公 民 館

区分 年度	計		公 民 館 事 業							
			計		学級・講座		その他の事業		会議・研修	
	件 数	人 員	件 数	人 員	件 数	人 員	件 数	人 員	件 数	人 員
平成26	19,711	282,469	1,398	37,702	1,113	30,485	—	—	285	7,217
27	19,244	278,122	1,465	40,185	1,130	35,515	—	—	335	4,670
28	18,563	264,914	1,255	34,907	971	30,860	—	—	284	4,047
29	16,855	239,171	1,330	33,246	1,092	29,816	—	—	238	3,430
30	18,357	258,449	1,214	35,655	964	31,859	—	—	250	3,796
令和元	15,641	222,698	986	22,992	784	20,265	—	—	202	2,727
2	8,359	83,548	323	4,799	258	4,198	—	—	65	601
3	12,012	129,285	627	9,830	548	9,255	—	—	79	575
4	14,157	163,634	776	18,196	685	17,266	—	—	91	930
5	14,577	180,801	761	17,339	617	15,175	—	—	144	2,164

※ その他には市役所の利用含む。

13. 図 書 館

区分 年度	計	一 般						
		総記	哲学	歴史	社会科学	自然科学	工業	産業
平成26	213,048	27,524	2,686	7,089	8,750	4,298	6,605	2,073
27	216,145	28,631	2,866	7,099	8,661	4,337	6,570	2,038
28	219,058	28,412	2,954	7,096	8,916	4,610	6,766	2,067
29	220,524	28,321	2,944	7,039	8,635	4,633	6,823	2,023
30	215,725	27,711	2,846	6,759	8,267	4,588	6,847	1,948
令和元	210,852	25,913	2,664	6,595	8,460	4,349	6,581	1,861
2	209,961	25,992	2,815	6,598	8,426	4,402	6,530	1,920
3	208,597	27,081	2,615	6,391	7,581	4,332	6,293	1,790
4	209,868	27,037	2,559	6,432	7,835	4,331	5,954	1,855
5	214,083	27,536	2,630	6,629	8,072	4,622	6,441	1,934

※ 総記には文庫・新書を含む。

※ その他にはカセット・ビデオ・16ミリを含む。

※ 図書館蔵書数は、「受入」・「払出」冊数の増減措置をした数値である。

14. 図 書 館 利 用 状 況

(冊・日)

区分 年度	館 外 貸 出 冊 数	一 般		視 聴 覚 資 料 貸 出 数	開 館 日 数
		児 童	一 般		
平成26	294,056	113,001	181,055	46,898	286
27	307,401	117,114	190,287	46,658	289
28	308,722	123,860	184,862	45,404	287
29	317,030	133,117	183,913	41,977	292
30	276,684	135,957	140,727	31,348	285
令和元	304,132	135,131	169,001	34,729	291
2	255,206	112,514	142,692	24,559	277
3	343,464	163,753	179,711	38,229	291
4	323,705	150,707	172,998	32,329	291
5	336,727	153,812	182,915	30,551	292

※ 一般には雑誌を含む。

市立図書館

利 用 状 況

(件・人)

貸						出			
計		社会教育関係団体		ク ラ ブ		公 共 団 体		そ の 他 の 団 体	
件 数	人 員	件 数	人 員	件 数	人 員	件 数	人 員	件 数	人 員
18,313	244,767	12,622	161,744	—	—	1,355	31,718	4,336	51,305
17,779	237,937	11,863	152,997	—	—	1,604	32,769	4,312	52,171
17,308	230,007	11,330	143,430	—	—	1,536	31,554	4,442	55,023
15,525	205,925	10,298	128,005	—	—	1,141	23,639	4,086	54,281
17,143	222,794	10,827	131,413	—	—	1,611	36,831	4,705	54,550
14,655	199,706	9,516	116,584	—	—	1,567	34,774	3,572	48,348
8,036	78,749	5,577	54,854	—	—	495	6,769	1,964	17,126
11,385	119,455	7,354	71,647	—	—	1,098	22,846	2,933	24,962
13,381	145,438	8,589	86,484	—	—	1,388	24,518	3,404	34,436
13,816	163,462	8,673	90,445	—	—	1,686	31,620	3,457	41,397

中央公民館

蔵 書 数

(冊)

書			児童書	参考図書	郷土資料	雑誌	視聴覚資料		
芸術	語学	文学					C D	D V D	その他
6,958	843	30,370	70,457	8,740	14,351	5,264	11,018	1,250	4,772
7,020	818	30,058	72,065	8,846	14,596	5,255	11,298	1,347	4,640
7,067	834	30,266	73,584	8,938	14,763	5,408	11,660	1,481	4,236
6,943	818	29,827	75,383	8,909	14,939	5,514	11,975	1,591	4,207
6,941	765	27,288	75,320	9,053	15,070	5,588	12,216	1,647	2,871
6,878	785	26,926	74,115	9,074	15,203	5,622	12,350	1,642	1,834
6,721	814	26,622	73,520	9,155	15,367	5,776	12,455	1,789	1,059
6,525	757	26,347	73,138	9,132	15,482	5,582	12,646	1,871	1,034
6,717	753	26,276	74,179	9,197	15,607	5,515	12,662	1,938	1,021
6,876	767	26,754	75,643	9,209	15,717	5,639	12,680	1,913	1,021

市立図書館

15. 歴 史 民 俗 資 料 館 利 用 状 況

年度	区分	開 館 日 数	利 用 人 員 別		
			計	団 体	個 人
令和元		265	32,550	1,384	31,166
2		243	19,687	770	18,917
3		291	26,729	1,066	25,663
4		294	32,379	1,603	30,776
5		294	31,744	1,258	30,486

歴史民俗資料館

16. 信 濃 わ ら び 山 荘 利 用 状 況

(人)

年度	区分	平成26	27	28	29	30	令和元	2	3	4	5
	団体利用	1,498	1,490	1,280	898	1,016	1,025	0	0	147	516
	個人利用	972	1,216	1,156	1,118	1,248	1,418	778	733	1,272	1,299
	計	2,470	2,706	2,436	2,016	2,264	2,443	778	733	1,419	1,815

生涯学習スポーツ課

17. 市 民 体 育 館

区分 年度	計		団 体 の 利 用			競 技 場		格 技 場	
			有 料		減 免	(開放日、ランニングコース含む)		(剣道、柔道、空手道、他)	
	人数	金額	人数	金額	人数	人数	金額	人数	金額
令和元	138,006	11,513,035	6,091	367,150	13,853	41,545	2,466,960	25,880	1,254,570
2	73,283	6,079,075	1,422	207,565	2,188	26,017	1,792,480	16,101	952,465
3	109,213	9,856,325	2,397	257,405	3,804	37,451	2,891,240	21,961	1,151,685
4	122,035	10,801,150	2,814	316,600	8,943	41,770	2,797,715	23,157	1,223,360
5	130,890	11,751,055	4,476	436,755	13,225	39,798	2,494,555	26,275	1,222,915

※ 団体の利用は年間行事+プリペイドカード分含む利用団体と一般で大会として申請された利用団体

※ 内訳には、プリペイドカードによる金額は含まない。

※ 計には団体の利用の人数・金額は含まない。

18. 運 動 公 園 利 用 状 況

(件・人・円・時間)

区分 年度	公 園 別	有 料			減 免		
		件 数	金 額	利用時間数	件 数	利用人員	利用時間数
令和元	富 士 見	681	1,049,583	1,441	168	8,230	764
	塚 越	913	868,140	1,992	242	6,393	839
2	富 士 見	583	643,500	1,144	197	9,020	774
	塚 越	982	737,675	2,244	170	5,504	457
3	富 士 見	632	807,300	1,204	160	5,000	658
	塚 越	875	750,985	1,864	220	20,702	776
4	富 士 見	563	809,640	1,467	86	3,880	356
	塚 越	808	650,930	1,910	221	21,019	822
5	富 士 見	479	721,110	960	92	4,746	440
	塚 越	746	694,705	1,588	188	10,190	564

生涯学習スポーツ課

19. テ ニ ス コ ー ト 利 用 状 況

(人・円・時間)

区分 年度	有 料			減 免		
	件 数	金 額	利 用 時 間	件 数	利用人員	利 用 時 間
令和元	7,942	4,040,035	15,994	867	15,708	2,178
2	8,449	3,781,950	16,730	445	22,488	1,298
3	8,810	4,665,810	17,238	430	23,379	1,500
4	8,728	4,869,170	17,000	491	23,801	1,528
5	8,615	4,790,430	16,602	472	21,904	1,458

同 上

利 用 状 況

(件・人・円)

トレーニング室		小体育室 (卓球等)		相 撲 場		弓 道 場		附 属 設 備				
人数	金額	人数	金額	人数	金額	人数	金額	ボールドリ ンク ウォール	放送	電 光 得点壁	ロッカー	金額
37,866	5,358,080	27,163	1,590,300	1,497	157,535	4,055	387,050	1,144	123	87	2,436	298,540
15,690	2,205,420	12,552	810,085	547	77,125	2,376	214,050	0	33	57	9	27,450
27,627	3,995,320	18,021	1,340,535	1,351	168,825	2,802	240,770	80	64	72	391	67,950
34,293	4,884,600	18,980	1,360,825	1,370	153,860	2,465	241,670	251	93	78	1,239	139,120
39,472	5,776,610	20,681	1,585,630	1,593	191,985	3,071	317,360	237	120	106	1,449	162,000

シンコースポーツ・毎日興業共同事業体

20. 市 営 プ ー ル 利 用 状 況

(人・円・日)

区分 年度	入 場 者					金 額	開場日数	1 日 当 たり 平 均 利 用 者 数
	計	一 般	高 校 生	小・中学生	幼 児			
令和元 2 3 4 5	中 央 プ ー ル							
	6, 182	2, 139	9	2, 940	1, 094	702, 550	53	116
	0	0	0	0	0	0	0	0
	0	0	0	0	0	0	0	0
	7, 091	2, 397	34	3, 509	1, 151	775, 500	51	139
	8, 047	2, 792	36	3, 882	1, 337	866, 200	52	154
令和元 2 3 4 5	塚 越 プ ー ル							
	6, 360	1, 970	22	3, 172	1, 196	642, 550	53	120
	0	0	0	0	0	0	0	0
	1, 883	964（高校生以上）		919（中学生以下）		1, 075, 500	101	18
	2, 947	1, 652（高校生以上）		1, 295（中学生以下）		1, 273, 100	137	21
	2, 323	1, 379(高校生以上)		944（中学生以下）		881, 800	133	17

※令和3年度以降塚越プールは、つかプーフィッシング（釣り堀）として通年開場

シンコースポーツ株式会社

21. 市 民 会 館

区分 年度	計		披露宴・宴会室等		ホー ル 等	
	件数	人 員	件数	人 員	件数	人 員
3	387	21,371	12	128	272	19,053
4	422	37,440	11	236	309	34,000
5	465	45,731	27	652	384	42,806
4 月	37	3,013	3	105	23	2,545
5	52	5,762	8	116	29	4,866
6	34	2,947	3	115	26	2,525
7	51	3,095	1	20	39	2,595
8	47	4,145	2	40	38	3,930
9	38	3,594	10	256	23	3,170
10	24	3,660	0	0	24	3,660
11	32	4,646	0	0	32	4,646
12	39	2,455	0	0	39	2,455
6 1 月	28	2,798	0	0	28	2,798
2	32	3,808	0	0	32	3,808
3	51	5,808	0	0	51	5,808

利 用 状 況

(延べ件数・人員)

会 議 室		多 目 的 ホ ー ル		会館自主事業(再掲)	
件数	人 員	件数	人 員	件数	人 員
103	2,190	0	0	9	1,724
102	2,904	0	0	15	1,985
54	2,273	0	0	17	3,148
11	363	0	0	1	45
15	780	0	0	1	50
5	307	0	0	2	498
11	480	0	0	1	80
7	175	0	0	1	13
5	168	0	0	1	55
0	0	0	0	2	756
0	0	0	0	2	832
0	0	0	0	2	207
0	0	0	0	1	355
0	0	0	0	2	217
0	0	0	0	1	40

蕨市民会館

22. 成 年

年 区分 地区別	平成 29 年							平成 30 年						
	該 当 者			出 席 者			出席率 %	該 当 者			出 席 者			出席率 %
	計	男	女	計	男	女		計	男	女	計	男	女	
計	764	385	379	457	241	216	59.8	804	432	372	480	253	227	59.7
市 外	-	-	-	30	14	16	-	-	-	-	25	11	14	-
錦 町	115	54	61	63	29	34	54.8	123	65	58	88	46	42	71.5
北 町	124	67	57	72	40	32	58.1	113	57	56	66	33	33	58.4
中 央	214	100	114	113	61	52	52.8	211	110	101	123	69	54	58.3
南 町	134	70	64	91	47	44	67.9	139	80	59	73	37	36	52.5
塚 越	177	94	83	88	50	38	49.7	218	120	98	105	57	48	48.2

※出席者人数には、市外在住者も含む。

※令和3年については、新型コロナウイルスによる影響で延期し、10月10日実施。

令 和 3 年			令 和 4 年		
該 当 者	出 席 者	出席率 %	該 当 者	出 席 者	出席率 %
771	316	41.0	649	407	62.7
-	26	-	-	31	-
119	46	38.7	98	56	57.1
100	40	40.0	76	52	68.4
205	76	37.1	184	108	58.7
124	54	43.5	115	71	61.7
223	74	33.2	176	89	50.6

23. 文

	国 登 録 有 形	所 在 地 (管理者)
	わらび幼稚園円形園舎(1棟)	南町2-12 (わらび幼稚園)
	県 指 定	所 在 地 (管理者)
	蔵城跡 (旧跡)	中央4-21 (蔵市)
指 定 番 号	市 指 定	所 在 地 (管理者)
1	子育て地蔵	北町3-2 (三学院)
2	渋川公墓	中央2-10 (宝樹院)
3	一本杉塚	北町1-20 (蔵市)
4	長泉院梵鐘	中央5-13 (長泉院)
5	蔵本陣跡	中央5-17 (個人)
6	双子織縞帳	個人
7	高橋新五郎遺跡	塚越3-2 (個人)
8	庚申塔 (寛政4年銘)	個人
9	庚申塔 (寛文10年銘)	錦町6-5 (三学院)
10	阿弥陀一尊画像板碑	北町3-2 (")
11	和楽備神社水盤	中央4-20 (和楽備神社)
12	和楽備神社木造僧形八幡立像	" (")
13	和楽備神社宝篋印塔	" (")
14	三学院六地藏石仏	北町3-2 (三学院)
15	三学院寛政9年銘宝篋印塔	" (")
16	三学院梵字馬頭観音塔	" (")
17	和楽備神社木造八幡騎馬像	中央4-20 (和楽備神社)
18	塚越稻荷社猿田彦大神碑	" (")
19	三学院万治元年銘地藏石仏	" (")
20	三学院宝永2年銘宝篋印塔	" (")
22	本法院元禄2年銘板法華曼荼羅	錦町5-13 (本法院)

※指定番号14 (和楽備神社本殿) 平成8年5月30日に指定解除

式

令和元年							令和2年						
該当者			出席者			出席率 %	該当者			出席者			出席率 %
計	男	女	計	男	女		計	男	女	計	男	女	
789	393	396	420	208	212	53.2	766	386	380	404	205	199	52.7
-	-	-	50	30	20	-	-	-	-	36	19	17	-
114	50	64	56	26	30	49.1	124	60	64	61	27	34	49.2
113	54	59	63	31	32	55.8	111	47	64	61	32	29	55.0
192	98	94	99	50	49	51.6	206	108	98	101	55	46	49.0
156	84	72	79	43	36	50.6	138	74	64	58	29	29	42.0
214	107	107	73	28	45	34.1	187	97	90	87	43	44	46.5

(人)

令和5年			令和6年		
該当者	出席者	出席率 %	該当者	出席者	出席率 %
613	409	66.7	660	395	59.8
-	25	-	-	22	-
90	55	61.1	108	67	62.0
95	54	56.8	86	47	54.7
169	103	60.9	166	96	57.8
113	99	87.6	133	82	61.7
146	73	50.0	167	81	48.5

生涯学習スポーツ課

財

指定番号	市指定	所在地(管理者)
23	本法院銅造磬	〃 (〃)
24	塚越天神社木造天神座像	塚越3-2 (塚越稻荷社)
25	塚越稻荷社末社天満宮本殿	〃 (〃)
26	木造十一面観音菩薩立像	北町3-2 (三学院)
27	徳川将軍家朱印状	〃 (〃)
28	和楽備神社末社天神社本殿	中央4-20 (和楽備神社)
29	和楽備神社末社稻荷社本殿	〃 (〃)
30	塚越稻荷社本殿	塚越3-2 (塚越稻荷社)
31	三学院木食観正塔	北町3-2 (三学院)
32	三学院のフジ	〃 (〃)
33	春日神社木造三十番神立像	錦町5-13 (春日神社)
34	機神社神像 付 幣帛	塚越3-2 (塚越稻荷社)
35	機織図絵馬	中央5-17 (蔵市)
36	木造阿弥陀如来坐像	北町3-2 (三学院)
37	蔵宿岡田本陣家資料群	中央5-17 (歴史民俗資料館)
38	政房入道善休日記・家統善休昔物語	個人
39	定正寺木造聖観音菩薩立像	塚越3-2 (塚越稻荷社)
40	機神社参拝絵馬	〃 (〃)
41	石川直中墓碑及び墓碑建設寄附連名碑 中山保治頌徳碑	北町3-2 (三学院)
42	所持田畑小作入附 万歳帳	個人
43	紙本著色釈迦涅槃図	北町3-2 (三学院)
44	紙本著色地獄変相図	〃 (〃)
45	宋版大般若波羅蜜多經	〃 (〃)
46	元禄十年銘銅板向い狐絵馬	錦町3-2 (神習教光徳支教会)
47	旧定正寺観音堂奉納額 (俳諧及び狂歌奉納額・聖観世音菩薩立像縁起奉納額)	塚越3-2 (塚越稻荷社奉賛会)

歴史民俗資料館

24. 少 年 セ ン タ ー 街

区分 年度	補導回数	補 導 人 数 合 計			喫 煙 人 数			不 健 全 娛 楽 人 数		
		計	男	女	計	男	女	計	男	女
令和元	79	2	2	0	0	0	0	0	0	0
2	36	0	0	0	0	0	0	0	0	0
3	56	0	0	0	0	0	0	0	0	0
4	65	0	0	0	3	3	0	0	0	0
5	68	0	0	0	0	0	0	0	0	0

※「18才未満のパチンコ店立入禁止件数」については、入店しても遊戯をしていない場合は件数に含めない。

25. 教 育 相 談 （ 経 路 別 ）

(件)

区分 年度	計	本 人	父 親	母 親	学校・教員	相 談 員	不 明	そ の 他
令和元	119	0	9	86	16	0	1	7
2	57	0	5	45	5	0	0	2
3	104	0	3	86	9	4	0	2
4	75	0	8	58	9	0	0	0
5	97	0	5	78	4	1	6	3

※ 電話受付件数による集計

学校教育課（教育センター）

26. 教 育 相 談 （ 種 類 別 ）

区分 年度	計	交友関係	不登校	学習・生活	進路	心因	学区・特学	学校・教師	子育て・生活	虐待
令和元	119	2	55	44	1	2	1	0	7	0
2	57	0	32	19	0	0	1	0	3	0
3	104	2	41	31	4	2	1	2	13	0
4	75	2	53	16	1	0	0	1	1	0
5	97	10	55	12	3	4	0	2	1	0

※ 電話受付件数による集計

頭 補 導 実 施 状 況

学 件 数			16 歳 未 満 18 時 以 降 ゲ ー ム セ ン タ ー 立 入 禁 止 人 数			シ ン ナ ー 人 数			18 歳 未 満 の パ チ シ ン コ 店 立 入 禁 止 人 数		
計	男	女	計	男	女	計	男	女	計	男	女
0	0	0	2	2	0	0	0	0	0	0	0
0	0	0	0	0	0	0	0	0	0	0	0
0	0	0	0	0	0	0	0	0	0	0	0
0	0	0	0	0	0	0	0	0	0	0	0
0	0	0	0	0	0	0	0	0	0	0	0

生涯学習スポーツ課

27. 教 育 相 談 (対 象 別)

(件)

区分 年度	計	就学前	小学生	中学生	高校生	その他
令和元	119	1	86	31	1	0
2	57	0	43	14	0	0
3	104	0	49	53	2	0
4	75	2	40	33	0	0
5	97	1	52	42	1	1

※ 電話受付件数による集計

学校教育課 (教育センター)

(件)

その他

7

2

8

1

10

同上

選挙・議会・市職員

1. 有 権

区 分	計	男	女
平成9.9.2	57,167	29,349	27,818
10.9.2	57,167	29,349	27,818
11.9.2	57,435	29,582	27,853
12.9.2	57,489	29,615	27,874
13.9.2	57,577	29,636	27,941
14.9.2	57,482	29,533	27,949
15.9.2	57,387	29,458	27,929
16.9.2	57,139	29,288	27,851
17.9.2	57,175	29,326	27,849
18.9.2	57,300	29,437	27,863
19.9.2	57,565	29,576	27,989
20.9.2	57,593	29,594	27,999
21.9.2	57,992	29,766	28,226
22.9.2	58,048	29,796	28,252

2. 投 票 区 別

年		令和4			
投票区（投票所）別		計	男	女	構成比
計		59,983	30,299	29,754	100.0%
第1 (錦町児童館)		3,965	1,988	1,977	6.6%
第2 (総合社会福祉センター)		5,704	2,877	2,827	9.5%
第3 (みどり保育園)		4,720	2,298	2,422	7.9%
第4 (北小学校)		2,714	1,345	1,369	4.5%
第5 (市民体育館)		2,911	1,515	1,396	4.9%
第6 (中央小学校)		3,537	1,742	1,795	5.9%
第7 (旭町公民館)		5,865	2,859	3,006	9.8%
第8 (さくら保育園)		4,067	2,045	2,022	6.8%
第9 (中央東小学校)		3,090	1,517	1,573	5.2%
第10 (南小学校)		5,083	2,567	2,516	8.5%
第11 (交流プラザさくら)		2,820	1,398	1,422	4.7%
第12 (第一中学校)		2,113	1,168	945	3.5%
第13 (塚越児童館)		3,339	1,688	1,651	5.6%
第14 (東公民館)		3,389	1,721	1,668	5.6%
第15 (塚越5丁目会館)		3,752	1,984	1,768	6.3%
第16 (東中学校)		2,914	1,517	1,397	4.9%

3. 町 別

令和5年							
区分	計	錦 町			北 町		
丁目	計	計	男	女	計	男	女
計	59,713	9,702	4,889	4,813	9,059	4,529	4,530
1	11,528	1,586	780	806	2,898	1,504	1,394
2	11,605	2,356	1,200	1,156	1,519	770	749
3	8,466	1,021	508	513	673	334	339
4	10,365	1,619	792	827	2,322	1,140	1,182
5	7,321	1,269	650	619	1,647	781	866
6	5,638	1,851	959	892	—	—	—
7	4,790	—	—	—	—	—	—

令和6年							
区分	計	錦 町			北 町		
丁目	計	計	男	女	計	男	女
計	59,621	9,858	4,998	4,860	8,988	4,471	4,517
1	11,649	1,619	793	826	2,860	1,479	1,381
2	11,524	2,357	1,208	1,149	1,523	768	755
3	8,505	1,058	539	519	683	337	346
4	10,210	1,591	781	810	2,279	1,110	1,169
5	7,259	1,266	638	628	1,643	777	866
6	5,750	1,967	1,039	928	—	—	—
7	4,724	—	—	—	—	—	—

者数

(人)

区 分	計	男	女
23. 9. 2	58,674	30,063	28,611
24. 9. 2	58,650	29,930	28,720
25. 9. 2	58,586	29,916	28,670
26. 9. 2	58,436	29,728	28,708
27. 9. 2	58,526	29,804	28,722
28. 9. 2	59,950	30,542	29,408
29. 9. 1	59,885	30,395	29,490
30. 9. 1	60,186	30,478	29,708
令和1. 9. 1	60,185	30,444	29,741
2. 9. 1	60,074	30,340	29,734
3. 9. 1	60,198	30,357	29,841
4. 9. 1	59,983	30,229	29,754
5. 9. 1	59,713	30,088	29,625
6. 9. 1	59,621	30,021	29,600

選挙管理委員会

有権者数

(各年9月1日現在・人・%)

令和5				令和6			
計	男	女	構成比	計	男	女	構成比
59,713	30,088	29,625	100.0%	59,621	30,021	29,600	100.0%
3,942	1,980	1,962	6.6%	3,976	2,001	1,975	6.7%
5,760	2,909	2,851	9.6%	5,882	2,997	2,885	9.9%
4,642	2,255	2,387	7.8%	4,605	2,224	2,381	7.7%
2,705	1,333	1,372	4.5%	2,697	1,326	1,371	4.5%
2,898	1,504	1,394	4.9%	2,860	1,479	1,381	4.8%
3,668	1,827	1,841	6.1%	3,688	1,848	1,840	6.2%
5,829	2,854	2,975	9.8%	5,796	2,859	2,937	9.7%
4,065	2,050	2,015	6.8%	4,049	2,026	2,023	6.8%
3,065	1,513	1,552	5.1%	3,036	1,503	1,533	5.1%
5,026	2,544	2,482	8.4%	4,972	2,495	2,477	8.3%
2,761	1,360	1,401	4.6%	2,718	1,333	1,385	4.6%
2,094	1,154	940	3.5%	2,087	1,133	954	3.5%
3,267	1,647	1,620	5.5%	3,413	1,732	1,681	5.7%
3,341	1,688	1,653	5.6%	3,300	1,668	1,632	5.5%
3,762	1,981	1,781	6.3%	3,698	1,929	1,769	6.2%
2,888	1,489	1,399	4.8%	2,844	1,468	1,376	4.8%

有権者数

(令和5年9月1日現在・人)

中 央			南 町			塚 越		
計	男	女	計	男	女	計	男	女
17,813	88,027	9,006	9,881	5,058	4,823	13,258	6,805	6,453
3,352	1,614	1,738	2,067	1,097	970	1,625	812	813
3,327	1,671	1,656	2,761	1,360	1,401	1,642	835	807
2,907	1,457	1,450	2,094	1,154	940	1,771	912	859
1,895	934	961	2,959	1,447	1,512	1,570	776	794
1,519	742	777	—	—	—	2,886	1,516	1,370
2,037	1,018	1,019	—	—	—	1,750	906	844
2,776	1,371	1,405	—	—	—	2,014	1,048	966

同 上

(令和6年9月1日現在・人)

中 央			南 町			塚 越		
計	男	女	計	男	女	計	男	女
17,743	8,794	8,949	9,777	4,961	4,816	13,255	6,797	6,458
3,311	1,605	1,706	2,062	1,083	979	1,797	914	883
3,310	1,647	1,663	2,718	1,333	1,385	1,616	818	798
2,918	1,470	1,448	2,087	1,133	954	1,759	911	848
1,889	938	951	2,910	1,412	1,498	1,541	757	784
1,512	741	771	—	—	—	2,838	1,475	1,363
2,057	1,032	1,025	—	—	—	1,726	898	828
2,746	1,361	1,385	—	—	—	1,978	1,024	954

同 上

4. 各 種 選 挙

選挙名	投票日	選挙当日の有権者数			投票者数			投票率
		計	男	女	計	男	女	
参議院議員	平成19. 7. 29	57,373	29,445	27,928	32,646	16,487	16,159	56.90
〃	22. 7. 11	57,816	29,680	28,136	33,982	17,255	16,727	58.78
〃	25. 7. 21	58,419	29,816	28,603	31,651	16,099	15,552	54.18
〃	28. 7. 10	59,564	30,316	29,248	31,867	16,075	15,792	53.50
〃	令和元. 7. 21	59,984	30,333	29,651	28,657	14,458	14,199	47.77
参議院議員補欠	令和元. 10. 27	60,053	30,353	29,700	13,359	6,918	6,441	22.25
参議院議員	令和 4. 7. 10	59,667	30,048	29,619	31,789	15,815	15,974	53.28
衆議院議員	平成12. 6. 25	57,246	29,401	27,845	33,757	17,043	16,714	58.97
〃	15. 11. 9	57,201	29,316	27,885	31,166	15,855	15,311	54.49
〃	17. 9. 11	56,903	29,164	27,739	37,647	18,820	18,827	66.16
〃	21. 8. 30	57,757	29,622	28,135	38,893	19,632	19,261	67.34
〃	24. 12. 16	58,338	29,757	28,581	34,724	17,686	17,038	59.52
〃	26. 12. 14	58,264	29,625	28,639	31,401	15,904	15,497	53.89
〃	29. 10. 22	59,684	30,265	29,419	30,545	15,406	15,139	51.18
〃	令和 3. 10. 31	59,983	30,231	29,752	33,728	16,759	16,969	56.23
〃	6. 10. 27	59,378	29,902	29,476	31,835	15,970	15,865	53.61
埼玉県知事	平成12. 6. 25	55,492	28,444	27,048	33,558	16,922	16,636	60.47
〃	15. 8. 31	56,161	28,734	27,427	22,141	11,104	11,037	39.42
〃	19. 8. 26	56,305	28,832	27,473	17,614	8,907	8,707	31.28
〃	23. 7. 31	57,254	29,257	27,997	15,715	7,909	7,806	27.45
〃	27. 8. 9	57,294	29,107	28,187	15,567	7,962	7,605	27.17
〃	令和元. 8. 25	58,905	29,756	29,149	19,898	10,089	9,809	33.78
〃	5. 8. 6	58,356	29,366	28,990	15,115	7,425	7,690	25.90
埼玉県議会議員	平成11. 4. 11	55,592	28,508	27,084	21,410	10,537	10,873	38.51
〃	15. 4. 13		無		投票		票	
〃	19. 4. 8	55,906	28,571	27,335	23,014	11,332	11,682	41.17
〃	23. 4. 10	56,999	29,147	27,852	24,542	12,072	12,470	43.06
〃	27. 4. 12	56,942	28,922	28,020	19,851	9,869	9,982	34.86
〃	31. 4. 7		無		投票		票	
〃	令和 5. 4. 9	58,132	29,254	28,878	21,830	10,694	11,136	37.55
蕨市長	平成11. 4. 25	55,546	28,471	27,075	27,112	12,874	14,238	48.81
〃	15. 6. 1	55,612	28,417	27,195	34,626	16,370	18,256	62.26
〃	19. 6. 3	55,924	28,580	27,344	33,128	15,755	17,373	59.24
〃	23. 6. 5	56,989	29,108	27,881	30,509	14,548	15,961	53.53
〃	27. 5. 31		無		投票		票	
〃	令和元. 6. 2	58,646	29,638	29,008	28,065	13,340	14,725	47.85
〃	5. 6. 4	58,107	29,214	28,893	29,571	13,926	15,645	50.89
蕨市議会議員	平成11. 7. 4	55,899	28,645	27,254	31,059	14,615	16,444	55.56
〃	15. 6. 1	55,612	28,417	27,195	34,622	16,369	18,253	62.26
〃	19. 6. 3	55,924	28,580	27,344	33,126	15,753	17,373	59.23
〃	23. 6. 5	56,989	29,108	27,881	30,507	14,546	15,961	53.53
〃	27. 5. 31	56,997	28,935	28,062	25,335	12,078	13,257	44.45
〃	令和元. 6. 2	58,646	29,638	29,008	28,065	13,341	14,724	47.85
〃	5. 6. 4	58,107	29,214	28,893	29,567	13,923	15,644	50.88

※ 得票数については小数点以下切捨。

※ H8. 10. 20執行衆議院議員総選挙より小選挙区比例代表並立制。

投 票 結 果

(人・%)

党 派 別 得 票 数								
自由民主党	社会民主党	民進党	立憲民主党	国民民主党	日本共産党	公明党	諸 派	無 所 属
6,957	987	13,905	—	—	3,559	5,919	750	—
6,812	649	11,000	—	—	2,834	5,920	5,775	320
10,503	673	3,452	—	—	4,633	6,119	5,511	—
8,848	—	6,137	—	—	6,039	5,964	4,077	—
7,719	—	—	4,622	2,200	4,825	4,807	3,887	—
—	—	—	—	—	—	—	1,889	10,989
7,484	—	—	3,925	—	3,515	4,272	7,326	4,582
14,146	2,899	10,721	—	—	5,091	—	—	—
11,515	—	13,189	—	—	3,314	—	—	2,350
18,616	—	13,446	—	—	4,052	—	—	654
15,688	—	18,112	—	—	3,959	—	408	—
15,717	—	7,206	—	—	3,215	—	7,668	—
16,090	—	9,054	—	—	5,202	—	—	—
14,821	—	—	—	—	6,279	—	8,699	—
16,356	—	—	10,355	—	—	—	6,320	—
11,932	—	—	8,378	—	3,007	—	7,736	—
—	—	—	—	—	—	—	—	31,884
—	—	—	—	—	—	—	63	21,670
—	—	—	—	—	—	—	—	17,303
—	—	—	—	—	—	—	—	15,409
—	—	—	—	—	—	—	—	15,197
—	—	—	—	—	—	—	656	18,997
—	—	—	—	—	2,331	—	—	12,492
13,958	—	—	—	—	6,946	—	—	—
—	—	—	—	—	—	—	—	—
10,639	—	11,769	—	—	—	—	—	—
13,212	—	7,897	—	—	—	—	2,855	—
12,360	—	—	—	—	—	—	—	6,955
—	—	—	—	—	—	—	—	—
8,860	—	—	—	—	—	—	4,453	7,960
—	—	—	—	—	—	—	—	26,628
—	—	—	—	—	—	—	—	34,032
—	—	—	—	—	—	—	—	32,321
—	—	—	—	—	—	—	—	29,987
—	—	—	—	—	—	—	—	—
—	—	—	—	—	—	—	—	27,673
—	—	—	—	—	—	—	—	29,293
—	1,121	1,019	—	—	6,786	4,842	—	16,938
—	1,083	1,822	—	—	5,605	5,404	—	19,919
—	—	2,939	—	—	5,971	4,422	—	19,218
—	—	2,713	—	—	6,291	4,870	—	15,883
—	—	1,902	—	—	4,545	4,545	—	13,990
—	—	—	1,522	—	5,278	4,324	1,276	15,068
—	—	—	830	—	4,992	3,637	1,449	17,934

※ 「民進党」の欄のH28.7.10執行参議院議員通常選挙より前の数字は「民主党」のものである。選挙管理委員会

※ H29.10.22執行衆議院議員総選挙における「諸派」の欄の数字には「希望の党」、「日本維新の党」を含む。

※ R 3.10.31執行衆議院議員総選挙における「諸派」の欄の数字は「日本維新の会」のものである。

※ R 6.10.27執行衆議院議員総選挙における「諸派」の欄の数字には「日本維新の会」を含む。

5. 市議会開催状況

(日)

区分	令和5年次	第1回 定例会 3月	第2回 定例会 6月	第3回 臨時会 7月	第4回 定例会 9月	第5回 定例会 12月
会期(日数)	107	35	21	3	27	21
本会議開催日数	27	7	6	2	6	6
常任委員会開催日数	23	6	5	1	5	6

議会事務局

6. 市議会付議件数

(令和5年次・件)

区分	計	第1回 定例会 3月	第2回 定例会 6月	第3回 臨時会 7月	第4回 定例会 9月	第5回 定例会 12月
議市長提	32	12	5	—	7	8
案出	25	16	1	—	2	6
議議員提	19	1	4	12	2	—
案出	9	—	—	—	9	—
議委員提	16	6	6	2	—	2
案出	3	—	2	—	1	—
議委員会提	1	1	—	—	—	—
案出	4	2	—	—	1	1
議委員会提	—	—	—	—	—	—
案出	—	—	—	—	—	—
議委員会提	—	—	—	—	—	—
案出	—	—	—	—	—	—
請陳願情	—	—	—	—	—	—
	4	2	—	—	1	1

同上

7. 常任委員会開催状況

(日・時間・件)

区分	令和3年次			4年次			5年次		
	開催日数	開催時間	件数	開催日数	開催時間	件数	開催日数	開催時間	件数
計	23	36時間22分	69	22	40時間35分	58	23	40時間06分	86
総務常任委員会	5	1時間36分	12	4	1時間39分	15	5	2時間00分	29
環境福祉経済常任委員会	4	1時間03分	12	2	26分	9	5	2時間09分	14
教育まちづくり常任委員会	4	1時間07分	8	1	49分	1	3	35分	7
予算決算常任委員会	21	32時間36分	37	21	37時間41分	33	21	35時間22分	36

※予算決算常任委員会の開催日数・開催時間は全体会・分科会を合わせた件数である。

同上

8. 年 齢 別 市 議 会 議 員 数

(各年5月1日現在)

年 区分	平 成 27	28	29	30	令和元	2	3	4	5	6
計	18	18	18	18	18	18	18	18	18	18
25才～29才	—	—	—	—	1	1	—	—	—	—
30才～34才	—	—	—	—	—	—	1	1	1	1
35才～39才	2	1	1	1	1	1	—	—	—	—
40才～44才	2	3	3	2	2	2	1	1	3	3
45才～49才	1	1	1	2	2	2	4	4	1	1
50才～54才	5	5	5	3	4	3	1	1	5	5
55才～59才	2	1	0	2	3	4	6	6	3	3
60才～64才	4	4	5	4	3	3	2	1	3	3
65才～69才	1	2	1	2	1	1	1	2	1	1
70才～74才	—	—	1	1	1	1	2	1	1	1
75才 以上	1	1	1	1	—	—	—	1	—	—

※平成27年・令和元年・令和5年は、8月1日現在である。

議会事務局

9. 所 属 会 派 別 市 議 会 議 員 数

(各年5月1日現在・人)

年 区分	計	新翔会	令 政 ク ラ ブ	新生会	日 本 共 産 党	公明党	立 憲 民 主 党	民進党	民主党	日本維新の会 ・ 無所属連合	創誠会	日本維新の会	無所属
平成27	18	—	—	9	4	3	—	—	1	—	—	—	1
28	18	—	—	9	4	3	—	1	—	—	—	—	1
29	18	—	—	9	4	3	—	1	—	—	—	—	1
30	18	—	—	9	4	3	1	—	—	—	—	—	1
令和元	18	—	6	—	4	3	1	—	—	—	—	1	3
2	18	—	6	—	4	3	1	—	—	2	—	—	2
3	18	—	6	—	4	3	1	—	—	2	—	—	2
4	18	—	5	—	4	3	1	—	—	2	2	—	1
5	18	9	—	—	4	3	—	—	—	—	—	1	1
6	18	9	—	—	4	3	—	—	—	—	—	1	1

※平成27年・令和元年・令和5年は、8月1日現在である。

同 上

10. 歴 代 議 長 ・ 副 議 長

(1) 議 長

(令和6年8月末日現在)

順 位	氏 名	就任年月日	退任年月日	順 位	氏 名	就任年月日	退任年月日
初代	前 川 正 直	昭和33. 7. 10	昭和34. 7. 19	30	江 崎 茂 雄	" 6. 7. 19	" 7. 7. 19
2	高 橋 眞 助	" 34. 7. 30	" 35. 7. 22	31	高 橋 新 司	" 7. 7. 24	" 8. 7. 19
3	戸 張 武 治	" 35. 8. 29	" 36. 7. 27	32	田 中 鐵 次	" 8. 7. 19	" 9. 7. 18
4	戸 張 武 治	" 36. 7. 27	" 37. 7. 30	33	黒 澤 駿 正	" 9. 7. 18	" 10. 7. 17
5	浅 賀 正 弘	" 37. 7. 30	" 38. 7. 19	34	須 賀 博 史	" 10. 7. 17	" 11. 7. 19
6	熊 木 固 治	" 38. 7. 27	" 39. 7. 18	35	池 上 東 二	" 11. 7. 26	" 12. 7. 19
7	熊 木 固 治	" 39. 7. 18	" 40. 7. 12	36	岡 本 芳 雄	" 12. 7. 19	" 13. 7. 18
8	戸 張 武 治	" 40. 7. 12	" 42. 3. 10	37	田 中 鐵 次	" 13. 7. 18	" 14. 7. 17
9	熊 木 固 治	" 42. 3. 10	" 42. 7. 19	38	堀 川 利 雄	" 14. 7. 17	" 15. 7. 19
10	笠 井 信 治	" 42. 7. 27	" 45. 7. 9	39	岡 崎 春 雄	" 15. 7. 22	" 16. 12. 1
11	田 中 啓 一	" 45. 7. 9	" 46. 7. 19	40	田 中 鐵 次	" 16. 12. 1	" 17. 11. 28
12	田 中 啓 一	" 46. 7. 26	" 47. 7. 13	41	今 井 良 助	" 17. 11. 28	" 18. 7. 31
13	三 谷 隆	" 47. 7. 13	" 48. 7. 13	42	染 谷 一 子	" 18. 7. 31	" 19. 7. 19
14	庄 野 垣 吉	" 48. 7. 13	" 49. 7. 19	43	岡 田 栄 次	" 19. 7. 25	" 21. 7. 24
15	坂 本 好 徳	" 49. 7. 19	" 50. 7. 19	44	川 島 善 徳	" 21. 7. 24	" 22. 7. 22
16	奥 田 昌 利	" 50. 7. 29	" 51. 7. 20	45	松 本 徹	" 22. 7. 22	" 23. 7. 19
17	岩 田 廉	" 51. 7. 20	" 52. 7. 21	46	今 井 良 助	" 23. 7. 25	" 24. 7. 20
18	奥 田 昌 利	" 52. 7. 21	" 53. 7. 21	47	池 上 智 康	" 24. 7. 20	" 25. 7. 25
19	高 野 藤 吉	" 53. 7. 21	" 54. 7. 19	48	比 企 孝 司	" 25. 7. 25	" 27. 7. 19
20	荒 井 定 雄	" 54. 7. 25	" 56. 7. 17	49	松 本 徹	" 27. 7. 22	" 28. 7. 22
21	板 倉 昌 之	" 56. 7. 17	" 58. 7. 19	50	三 輪 かずよし	" 28. 7. 22	" 29. 7. 24
22	今 井 進 一	" 58. 7. 29	" 60. 7. 18	51	池 上 智 康	" 29. 7. 24	" 30. 7. 24
23	田 中 右 近	" 60. 7. 18	" 62. 7. 19	52	小 林 利 規	" 30. 7. 24	" 31. 3. 21
24	横 敏	" 62. 7. 27	平成元. 9. 21	53	今 井 良 助	" 31. 3. 21	令和元. 7. 19
25	江 崎 茂 雄	平成元. 9. 21	" 2. 7. 18	54	前 川 やすえ	令和元. 7. 24	" 3. 7. 28
26	高 橋 新 司	" 2. 7. 18	" 3. 7. 19	55	保 谷 武	" 3. 7. 28	" 5. 3. 31
27	庄 野 昌 夫	平成 3. 7. 29	平成 4. 7. 22	56	大 石 幸 一	" 5. 6. 21	" 5. 7. 19
28	大 熊 慎 一	" 4. 7. 22	" 5. 7. 21	57	大 石 幸 一	" 5. 7. 25	在 職 中
29	須 賀 博 史	" 5. 7. 21	" 6. 7. 19				

議会事務局

(2) 副 議 長

(令和6年8月末日現在)

順 位	氏 名	就任年月日	退任年月日	順 位	氏 名	就任年月日	退任年月日
初代	荻 野 茂 七	昭和33. 7. 10	昭和34. 7. 19	31	田部井 昭 三	" 3. 7. 29	" 4. 7. 22
2	戸 張 武 治	" 34. 7. 30	" 35. 8. 29	32	黒 澤 駿 正	" 4. 7. 22	" 5. 7. 21
3	山 本 諸 司	" 35. 8. 29	" 36. 7. 27	33	田 中 鐵 次	" 5. 7. 21	" 6. 7. 19
4	山 本 諸 司	" 36. 7. 27	" 37. 7. 30	34	田部井 昭 三	" 6. 7. 19	" 7. 7. 19
5	推 橋 春 吉	" 37. 7. 30	" 38. 7. 19	35	須 賀 義 雄	" 7. 7. 24	" 8. 7. 19
6	牛 窪 平 作	" 38. 7. 18	" 39. 7. 18	36	岡 本 芳 雄	" 8. 7. 19	" 9. 7. 18
7	田 中 啓 一	" 39. 7. 18	" 42. 7. 19	37	堀 川 利 雄	" 9. 7. 18	" 10. 7. 17
8	田 中 啓 一	" 42. 7. 27	" 43. 7. 23	38	池 上 東 二	" 10. 7. 17	" 11. 7. 19
9	庄 野 垣 吉	" 43. 7. 23	" 44. 7. 8	39	鈴 木 巖	" 11. 7. 26	" 12. 7. 19
10	原 定 雄	" 44. 7. 8	" 45. 7. 9	40	岡 田 栄 次	" 12. 7. 19	" 13. 7. 18
11	三 谷 隆	" 45. 7. 9	" 46. 7. 19	41	染 谷 一 子	" 13. 7. 18	" 15. 7. 19
12	岩 田 廉	" 46. 7. 26	" 47. 7. 13	42	今 井 良 助	" 15. 7. 22	" 17. 11. 28
13	高 野 藤 吉	" 47. 7. 13	" 48. 7. 13	43	松 本 徹	" 17. 11. 28	" 18. 8. 1
14	松 岡 正 恭	" 48. 7. 13	" 49. 7. 19	44	新 藤 喜 六	" 18. 8. 1	" 19. 7. 19
15	星 野 忠 一	" 49. 7. 19	" 50. 7. 19	45	川 島 善 徳	" 19. 7. 25	" 21. 7. 24
16	板 倉 昌 之	" 50. 7. 29	" 51. 7. 20	46	比 企 孝 司	" 21. 7. 24	" 22. 7. 22
17	小 宮 篤 輔	" 51. 7. 20	" 52. 7. 21	47	池 上 智 康	" 22. 7. 22	" 23. 7. 19
18	今 井 進 一	" 52. 7. 21	" 53. 7. 21	48	池 上 智 康	" 23. 7. 25	" 24. 7. 20
19	沖 田 栄 一	" 53. 7. 21	" 54. 7. 19	49	比 企 孝 司	" 24. 7. 20	" 25. 7. 25
20	江 崎 茂 雄	" 54. 7. 25	" 56. 7. 17	50	一 関 和 一	" 25. 7. 25	" 27. 7. 19
21	田 中 右 近	" 56. 7. 17	" 57. 7. 19	51	三 輪 かずよし	" 27. 7. 22	" 28. 7. 22
22	小 宮 義 夫	" 57. 7. 19	" 58. 7. 19	52	小 林 利 規	" 28. 7. 22	" 29. 7. 24
23	戸 澤 隆 幸	" 58. 7. 29	" 59. 7. 18	53	前 川 やすえ	" 29. 7. 24	" 30. 7. 24
24	高 橋 新 司	" 59. 7. 18	" 60. 7. 18	54	保 谷 武	" 30. 7. 24	令和元. 7. 19
25	横 敏	" 60. 7. 18	" 61. 7. 18	55	保 谷 武	令和元. 7. 24	令和 2. 7. 22
26	石 川 卓	" 61. 7. 18	" 62. 7. 19	56	大 石 圭 子	" 2. 7. 22	" 3. 7. 28
27	大 熊 慎 一	" 62. 7. 27	" 63. 9. 18	57	大 石 幸 一	" 3. 7. 28	" 5. 6. 21
28	須 賀 博 史	" 63. 9. 19	平成元. 9. 21	58	古 川 歩	" 5. 6. 21	" 5. 7. 19
29	内 田 守 也	平成元. 9. 21	" 2. 7. 18	59	古 川 歩	" 5. 7. 25	在 職 中
30	庄 野 昌 夫	" 2. 7. 18	" 3. 7. 19				

同 上

11. 歴代市長・助役・副市長・収入役

(1) 市長

(令和6年9月末日現在)

順位	氏名	就任年月日	退任年月日
1	高橋 庄次郎	昭和 34. 4. 1	昭和 34. 4. 30
代理	(広田 達雄)	" 34. 5. 1	" 34. 6. 24
2	岡田 徳輔	" 34. 6. 25	" 38. 6. 24
3	広田 達雄	" 38. 6. 25	" 42. 6. 24
4	金子 吉衛	" 42. 6. 25	" 50. 4. 14
代理	(三木 才次郎)	" 50. 4. 15	" 50. 4. 26
5	田中 啓一	" 50. 4. 27	平成 15. 4. 26
代理	(田島 照男)	平成 15. 4. 27	" 15. 6. 1
6	田中 啓一	" 15. 6. 2	" 19. 5. 31
代理	(山田 悦宣)	" 19. 6. 1	" 19. 6. 3
7	頼高 英雄	" 19. 6. 4	" 23. 6. 2
代理	(岩瀬 悦康)	" 23. 6. 3	" 23. 6. 5
8	頼高 英雄	" 23. 6. 6	在職中

※ 初代市長就任年月日については、市制施行日とした。

秘書広報課

(2) 助役

順位	氏名	就任年月日	退任年月日
1	広田 達雄	昭和 31. 10. 6	昭和 38. 5. 18
2	前川 正直	" 38. 12. 10	" 42. 12. 9
3	三木 才次郎	" 42. 12. 14	" 50. 12. 13
4	岩瀬 清忠	" 51. 1. 23	" 61. 7. 16
5	奥田 博	" 61. 7. 18	平成 6. 7. 17
6	信原 雄一	平成 6. 7. 19	" 10. 7. 18
7	田島 照男	" 10. 9. 26	" 18. 9. 25
8	山田 悦宣	" 18. 9. 26	" 19. 3. 31

※地方自治法の改正により、平成19年4月1日から助役に代わり副市長。

同上

(3) 副市長

(令和6年9月末日現在)

順位	氏名	就任年月日	退任年月日
1	山田 悦宣	平成 19. 4. 1	平成 19. 6. 6
2	岩瀬 悦康	" 20. 4. 1	" 24. 3. 31

同上

(4) 収入役

順位	氏名	就任年月日	退任年月日
1	安藤 忠吉	昭和 24. 2. 5	昭和 36. 2. 4
2	駒崎 甚一郎	" 36. 4. 1	" 42. 8. 31
3	金子 正次郎	" 42. 9. 1	" 50. 8. 31
4	村上 鐘三	" 50. 9. 19	" 58. 9. 18
5	中東 康雄	" 58. 9. 22	平成 3. 9. 21
6	田島 照男	平成 3. 9. 22	" 10. 9. 25
7	山田 悦宣	" 10. 9. 26	" 18. 9. 25

※地方自治法の改正により、平成19年4月1日から収入役を廃止し会計管理者。

同上

```

graph TD
    Mayor[市長] --- DeputyMayor[副市長]
    DeputyMayor --- Secretariat[秘書広報課]
    DeputyMayor --- GeneralAffairs[総務部]
    DeputyMayor --- CitizensLife[市民生活部]
    DeputyMayor --- HealthWelfare[健康福祉部]

    Secretariat --- SecretariatSub[秘書広報担当係]
    Secretariat --- SecretariatSub2[広報担当係]

    GeneralAffairs --- GeneralAffairsSub1[庶務課]
    GeneralAffairs --- GeneralAffairsSub2[人事課]
    GeneralAffairs --- GeneralAffairsSub3[政財課]
    GeneralAffairs --- GeneralAffairsSub4[検査課]
    GeneralAffairs --- GeneralAffairsSub5[情報管理課]
    GeneralAffairs --- GeneralAffairsSub6[税務課]
    GeneralAffairs --- GeneralAffairsSub7[納税課]

    GeneralAffairsSub1 --- GeneralAffairsSub1_1[庶務管理]
    GeneralAffairsSub1 --- GeneralAffairsSub1_2[財務]
    GeneralAffairsSub1 --- GeneralAffairsSub1_3[市民権担]
    GeneralAffairsSub1 --- GeneralAffairsSub1_4[係]

    GeneralAffairsSub2 --- GeneralAffairsSub2_1[人事給]
    GeneralAffairsSub2 --- GeneralAffairsSub2_2[事務]
    GeneralAffairsSub2 --- GeneralAffairsSub2_3[係]

    GeneralAffairsSub3 --- GeneralAffairsSub3_1[財契]
    GeneralAffairsSub3 --- GeneralAffairsSub3_2[政約]
    GeneralAffairsSub3 --- GeneralAffairsSub3_3[係]

    GeneralAffairsSub5 --- GeneralAffairsSub5_1[情報管理]
    GeneralAffairsSub5 --- GeneralAffairsSub5_2[デジタル化推進]
    GeneralAffairsSub5 --- GeneralAffairsSub5_3[担当]
    GeneralAffairsSub5 --- GeneralAffairsSub5_4[係]

    GeneralAffairsSub6 --- GeneralAffairsSub6_1[諸市固]
    GeneralAffairsSub6 --- GeneralAffairsSub6_2[市民税]
    GeneralAffairsSub6 --- GeneralAffairsSub6_3[資産税]
    GeneralAffairsSub6 --- GeneralAffairsSub6_4[係]

    CitizensLife --- CitizensLifeSub1[安全安心課]
    CitizensLife --- CitizensLifeSub2[商工観光課]
    CitizensLife --- CitizensLifeSub3[市民協働課]
    CitizensLife --- CitizensLifeSub4[医療保険課]
    CitizensLife --- CitizensLifeSub5[勤労青少年ホーム]
    CitizensLife --- CitizensLifeSub6[コミュニティ・センター]

    CitizensLifeSub1 --- CitizensLifeSub1_1[自治生活]
    CitizensLifeSub1 --- CitizensLifeSub1_2[安全環境]
    CitizensLifeSub1 --- CitizensLifeSub1_3[係]

    CitizensLifeSub2 --- CitizensLifeSub2_1[消費生活]
    CitizensLifeSub2 --- CitizensLifeSub2_2[市民年金]
    CitizensLifeSub2 --- CitizensLifeSub2_3[係]

    CitizensLifeSub3 --- CitizensLifeSub3_1[わらびネットワークステーション]
    CitizensLifeSub3 --- CitizensLifeSub3_2[係]

    CitizensLifeSub4 --- CitizensLifeSub4_1[国民健康保険]
    CitizensLifeSub4 --- CitizensLifeSub4_2[医療給付]
    CitizensLifeSub4 --- CitizensLifeSub4_3[係]

    HealthWelfare --- HealthWelfareSub1[福祉総務課]
    HealthWelfare --- HealthWelfareSub2[生活支援課]
    HealthWelfare --- HealthWelfareSub3[子ども未来課]
    HealthWelfare --- HealthWelfareSub4[健康長寿課]
    HealthWelfare --- HealthWelfareSub5[総合社会福祉センター]
    HealthWelfare --- HealthWelfareSub6[交流プラザさくら]
    HealthWelfare --- HealthWelfareSub7[福祉・児童センター]
    HealthWelfare --- HealthWelfareSub8[老人福祉センター]
    HealthWelfare --- HealthWelfareSub9[老人憩の家]
    HealthWelfare --- HealthWelfareSub10[保健センター]

    HealthWelfareSub1 --- HealthWelfareSub1_1[福祉総務]
    HealthWelfareSub1 --- HealthWelfareSub1_2[障害者福祉]
    HealthWelfareSub1 --- HealthWelfareSub1_3[係]

    HealthWelfareSub2 --- HealthWelfareSub2_1[自立支援]
    HealthWelfareSub2 --- HealthWelfareSub2_2[庶務経理]
    HealthWelfareSub2 --- HealthWelfareSub2_3[係]

    HealthWelfareSub3 --- HealthWelfareSub3_1[子ども家庭]
    HealthWelfareSub3 --- HealthWelfareSub3_2[保育]
    HealthWelfareSub3 --- HealthWelfareSub3_3[係]

    HealthWelfareSub4 --- HealthWelfareSub4_1[留守家庭]
    HealthWelfareSub4 --- HealthWelfareSub4_2[児童指導]
    HealthWelfareSub4 --- HealthWelfareSub4_3[係]

    HealthWelfareSub5 --- HealthWelfareSub5_1[障害者福祉センター・トリマー松原]
    HealthWelfareSub5 --- HealthWelfareSub5_2[多機能型事業所・スマイラ松原]
    HealthWelfareSub5 --- HealthWelfareSub5_3[軽費老人ホーム・ケアハウス松原]

    HealthWelfareSub6 --- HealthWelfareSub6_1[児童館]
    HealthWelfareSub6 --- HealthWelfareSub6_2[係]

    HealthWelfareSub7 --- HealthWelfareSub7_1[児童館]
    HealthWelfareSub7 --- HealthWelfareSub7_2[係]

    HealthWelfareSub8 --- HealthWelfareSub8_1[成人健診センター]
    HealthWelfareSub8 --- HealthWelfareSub8_2[こども家庭センター]
    HealthWelfareSub8 --- HealthWelfareSub8_3[係]
  
```

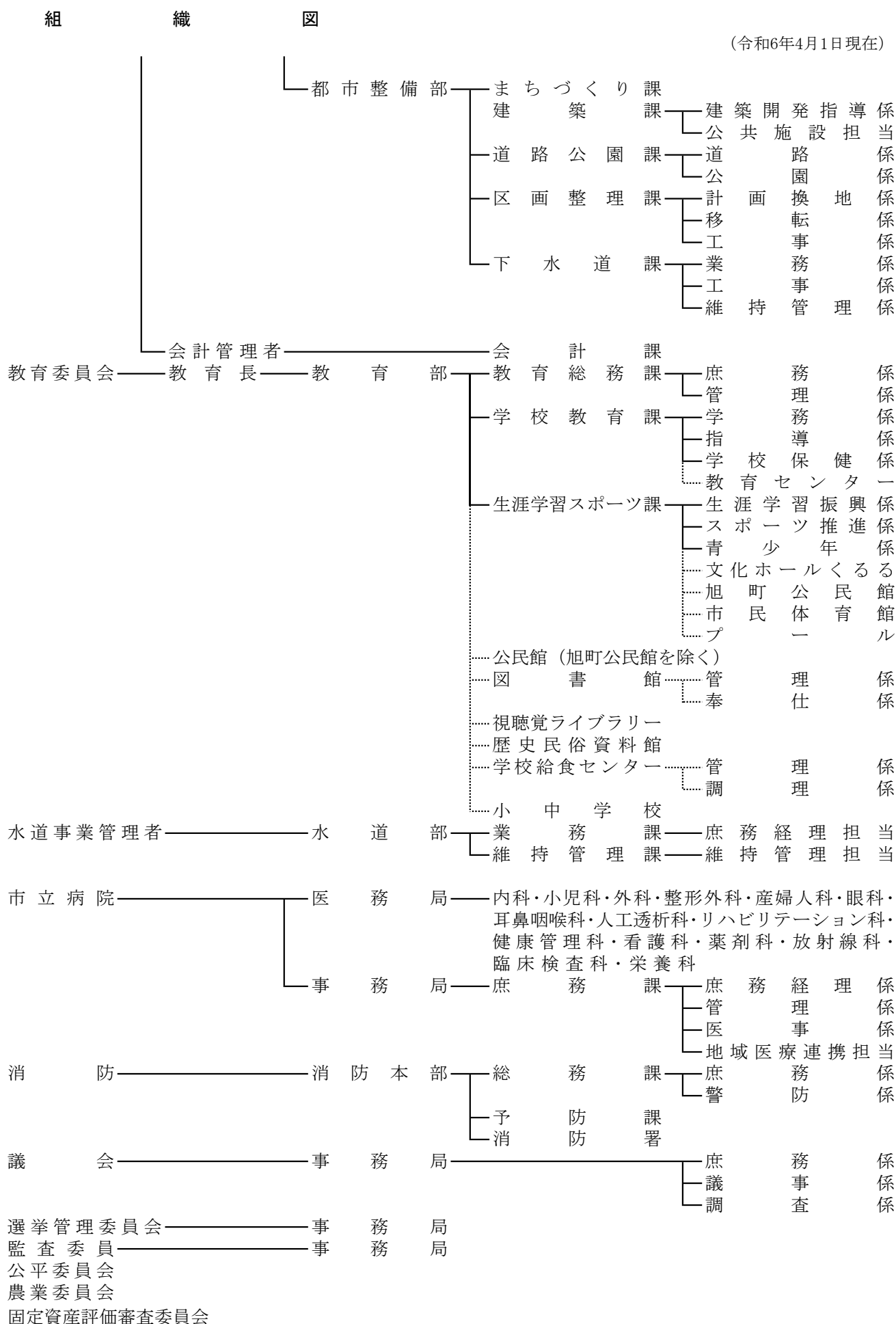

13. 課 別 市 職 員 数

(令和6年4月1日現在・人)

区 分	計	男	女
総 合 計	648	376	272
秘書広報課	10	8	2
総務部	71	55	16
庶務課	9	7	2
人事課	8	8	0
政策課	8	6	2
財政課	6	6	0
検査課	2	2	0
情報管理課	5	4	1
税務課	20	14	6
納税課	13	8	5
市民生活部	60	32	28
安全安心課	11	9	2
商工観光課	5	4	1
市民課	16	8	8
市民協働課	4	2	2
医療保険課	19	5	14
コミュニティセンター	5	4	1
勤労青少年ホーム	0	0	0
健康福祉部	158	48	110
福祉総務課	12	9	3
生活支援課	19	16	3
子ども未来課	88	11	77
健康長寿課	14	6	8
総合社会福祉センター	0	0	0
交流プラザさくら	2	1	1
福祉・児童センター	6	2	4
保健センター	17	3	14
都市整備部	45	41	4
まちづくり課	8	7	1
建築課	8	6	2
道路公園課	9	9	0
区画整理課	11	10	1
下水道課	9	9	0
会計課	4	2	2
市立病院	131	47	84
医務局	117	37	80
事務局	14	10	4
消防本部	85	82	3
水道部	14	13	1
業務課	7	6	1
維持管理課	7	7	0
教育委員会	59	40	19
教育総務課	7	5	2
学校教育課	11	6	5
生涯学習スポーツ課	10	8	2
公民館	14	10	4
図書館	9	6	3
学校給食センター	3	2	1
小中学校	2	2	0
歴史民俗資料館	3	1	2
議会事務局	6	3	3
選挙管理委員会事務局	2	2	0
監査委員事務局	1	1	0
公平委員会	1	1	0
農業委員会	1	1	0

14. 年 齢 別 市 職 員 数

(各年4月1日現在・人)

区分 \ 年	平成27	28	29	30	31	令和2	3	4	5	6
計	622	628	629	632	643	645	647	645	646	648
70才以上	—	—	—	—	—	—	—	—	—	—
65～69	1	—	—	—	—	—	—	—	1	1
60～64	23	24	27	24	21	20	18	16	19	20
55～59	67	56	46	44	43	37	49	54	61	70
48～54	68	82	92	93	95	101	95	105	110	109
44～47	56	56	51	60	70	74	89	85	91	100
40～43	64	76	87	90	91	99	92	93	82	78
36～39	94	98	87	91	87	77	76	75	71	67
32～35	83	79	81	78	73	76	77	72	68	62
28～31	71	71	77	72	70	63	57	65	63	60
24～27	69	60	51	55	61	62	65	56	55	60
20～23	25	24	29	23	30	35	28	24	25	21
18～19	1	2	1	2	2	1	1	0	0	0
18才未満	—	—	—	—	—	—	—	—	—	—

人 事 課

15. 男 女 別 市 職 員 数

(各年4月1日現在・人)

区分 \ 年	平成27	28	29	30	31	令和2	3	4	5	6
計	622	628	629	632	643	645	647	645	646	648
男	366	366	366	365	370	366	371	372	374	376
女	256	262	263	267	273	279	276	273	272	272

同 上

財 政

1. 一 般 会 計 予

歳 入		令和元		2	
科目	年度	予 算 額	決 算 額	予 算 額	決 算 額
	区分				
計		24,550,000,000	25,480,495,614	25,980,000,000	35,653,150,970
市	税	11,520,000,000	11,939,794,102	11,620,000,000	12,075,385,703
地 方 譲 与	税	100,000,000	117,530,011	104,000,000	119,161,000
利 子 割 交 付 金		15,000,000	8,891,000	5,000,000	9,472,000
配 当 割 交 付 金		50,000,000	58,212,000	50,000,000	50,245,000
株 式 等 譲 渡 所 得 割 交 付 金		50,000,000	35,248,000	25,000,000	60,289,000
法 人 事 業 税 交 付 金		—	—	40,000,000	36,860,000
地 方 消 費 税 交 付 金		1,180,000,000	1,161,352,000	1,500,000,000	1,426,826,000
自 動 車 取 得 税 交 付 金		15,000,000	26,139,657	—	—
環 境 性 能 割 交 付 金		5,000,000	7,911,611	20,000,000	16,324,227
地 方 特 例 交 付 金		45,000,000	191,857,000	45,000,000	78,409,000
地 方 交 付 税		1,330,000,000	1,414,875,000	1,140,000,000	1,539,644,000
交 通 安 全 対 策 特 別 交 付 金		8,000,000	6,709,000	8,000,000	7,084,000
分 担 金 及 び 負 担 金		313,322,000	253,845,026	206,995,000	165,867,508
使 用 料 及 び 手 数 料		294,691,000	309,692,872	310,542,000	300,499,208
国 庫 支 出 金		4,395,730,000	4,487,185,509	5,033,116,000	13,748,890,584
県 支 出 金		1,460,143,000	1,527,961,718	1,658,016,000	1,577,753,049
財 産 収 入		104,731,000	127,487,759	94,112,000	96,439,898
寄 附 金		11,500,000	15,743,414	11,000,000	42,969,385
繰 上 金		1,550,983,000	281,584,000	924,937,000	20,000,000
繰 越 金		150,000,000	1,614,080,588	150,000,000	1,579,924,046
諸 収 入		774,500,000	887,995,347	844,582,000	810,907,362
市 債		1,176,400,000	1,006,400,000	2,189,700,000	1,890,200,000

※ 予算額については、当初予算の額である。

歳 出		令和元		2	
科目	年度	予 算 額	決 算 額	予 算 額	決 算 額
	区分				
計		24,550,000,000	23,900,571,568	25,980,000,000	33,532,153,168
議 会 費		249,035,000	236,698,387	249,915,000	231,206,130
総 務 費		2,868,518,000	3,082,691,693	3,368,562,000	10,652,642,540
民 生 費		12,023,966,000	11,602,626,777	11,898,835,000	11,449,064,261
衛 生 費		2,116,196,000	2,034,995,305	2,131,290,000	2,285,142,494
労 働 費		52,379,000	43,242,102	11,965,000	10,844,745
農 林 水 産 業 費		8,140,000	7,492,539	9,449,000	9,503,865
商 工 費		225,781,000	270,125,821	219,882,000	570,646,702
土 木 費		2,319,149,000	2,126,680,699	2,697,734,000	2,256,066,896
消 防 費		1,065,573,000	976,631,534	1,299,825,000	1,242,226,227
教 育 費		2,140,700,000	2,081,554,347	2,555,516,000	2,591,499,005
公 債 費		1,368,936,000	1,361,112,562	1,435,655,000	1,411,240,732
諸 支 出 金		81,627,000	76,719,802	71,372,000	822,069,571
予 備 費		30,000,000	0	30,000,000	0

※ 予算額については、当初予算の額である。

算 (当 初) ・ 決 算

(円)

3		4		5	
予 算 額	決 算 額	予 算 額	決 算 額	予 算 額	決 算 額
27,730,000,000	32,756,319,956	27,880,000,000	33,203,933,819	27,700,000,000	32,970,174,690
10,930,000,000	11,897,671,066	11,450,000,000	12,231,584,698	11,750,000,000	12,266,488,836
106,000,000	121,016,000	106,000,000	121,225,000	106,000,000	122,127,000
5,000,000	7,874,000	5,000,000	4,898,000	5,000,000	4,446,000
50,000,000	77,456,000	50,000,000	71,048,000	70,000,000	81,603,000
25,000,000	92,025,000	40,000,000	55,497,000	40,000,000	95,092,000
18,000,000	83,230,000	60,000,000	101,363,000	60,000,000	108,677,000
1,470,000,000	1,565,895,000	1,470,000,000	1,662,262,000	1,640,000,000	1,648,822,000
—	—	—	—	—	—
20,000,000	15,671,000	20,000,000	20,083,000	20,000,000	21,660,000
45,000,000	150,664,000	45,000,000	81,649,000	45,000,000	74,748,000
1,380,000,000	2,170,073,000	1,600,000,000	2,237,974,000	1,870,000,000	2,676,023,000
8,000,000	6,976,000	8,000,000	5,741,000	8,000,000	4,999,000
197,828,000	180,535,338	194,398,000	202,784,369	202,577,000	202,527,462
312,875,000	308,016,729	319,267,000	316,940,866	317,447,000	310,953,990
5,329,460,000	8,197,521,038	5,650,843,000	7,647,718,841	5,450,913,000	7,141,007,643
1,625,124,000	1,674,598,116	1,768,846,000	1,811,155,153	1,843,520,000	1,841,835,893
70,864,000	80,237,059	69,484,000	75,088,204	75,416,000	82,719,777
11,000,000	11,871,334	11,000,000	10,782,348	11,000,000	24,698,404
1,107,090,000	211,623,000	1,426,708,000	310,000,000	2,191,865,000	921,688,318
150,000,000	2,120,997,802	150,000,000	2,871,419,841	150,000,000	2,565,933,193
775,659,000	834,468,474	776,954,000	1,274,119,499	688,362,000	867,324,174
4,093,100,000	2,947,900,000	2,658,500,000	2,090,600,000	1,154,900,000	1,906,800,000

財政課・会計課

(円)

3		4		5	
予 算 額	決 算 額	予 算 額	決 算 額	予 算 額	決 算 額
27,730,000,000	29,884,900,115	27,880,000,000	30,638,000,626	27,700,000,000	30,787,676,674
242,992,000	235,082,706	241,131,000	225,419,944	240,863,000	215,490,529
5,282,779,000	4,031,420,165	4,522,652,000	3,964,312,943	3,595,182,000	4,562,329,237
12,260,170,000	13,774,524,860	12,524,424,000	13,033,096,002	12,784,925,000	13,781,390,585
2,656,579,000	2,877,145,194	2,579,070,000	3,142,682,484	2,533,579,000	2,650,615,800
9,741,000	8,777,730	10,970,000	10,345,812	7,886,000	6,150,322
7,303,000	7,586,542	8,510,000	8,866,416	8,719,000	8,980,627
221,551,000	529,356,806	224,260,000	690,293,588	298,834,000	725,395,388
2,273,626,000	2,052,837,246	2,669,920,000	2,538,584,364	3,080,795,000	2,835,305,883
838,906,000	841,328,486	846,480,000	832,233,534	952,242,000	969,489,790
2,313,079,000	2,395,195,274	2,436,224,000	2,348,250,115	2,479,489,000	2,353,771,853
1,511,932,000	1,492,912,347	1,697,316,000	1,544,698,905	1,588,913,000	1,565,681,916
81,342,000	1,638,732,759	89,043,000	2,299,216,519	98,573,000	1,113,074,744
30,000,000	0	30,000,000	0	30,000,000	0

同 上

2. 特 別 会 計

歳 入		令和2		3	
会計別	年度 区分	予 算 額	決 算 額	予 算 額	決 算 額
国 民 健 康 保 険		7,110,000,000	6,616,574,626	7,115,000,000	7,131,594,406
公 共 下 水 道 事 業		—	—	—	—
錦 町 土 地 区 画 整 理 事 業		1,455,000,000	1,271,572,242	1,456,000,000	1,305,858,016
介 護 保 険		5,447,000,000	5,429,288,543	5,377,000,000	5,599,153,707
後 期 高 齢 者 医 療		937,000,000	873,330,632	926,000,000	874,245,464
公 共 用 地 先 行 取 得 事 業		106,000,000	95,033,694	20,000,000	23,613,696

※ 予算額については、当初予算の額である。

歳 出		令和2		3	
会計別	年度 区分	予 算 額	決 算 額	予 算 額	決 算 額
国 民 健 康 保 険		7,110,000,000	6,564,211,118	7,115,000,000	7,083,718,656
公 共 下 水 道 事 業		—	—	—	—
錦 町 土 地 区 画 整 理 事 業		1,455,000,000	1,173,628,426	1,456,000,000	1,242,967,208
介 護 保 険		5,447,000,000	5,139,595,829	5,377,000,000	5,362,856,637
後 期 高 齢 者 医 療		937,000,000	870,830,248	926,000,000	866,913,060
公 共 用 地 先 行 取 得 事 業		106,000,000	92,967,028	20,000,000	20,422,156

※ 予算額については、当初予算の額である。

予 算 (当 初) ・ 決 算

(円)

4		5	
予 算 額	決 算 額	予 算 額	決 算 額
7,159,000,000	7,108,420,393	7,018,000,000	7,170,871,147
—	—	—	—
1,457,000,000	975,430,494	1,458,000,000	1,200,232,257
5,551,000,000	5,656,943,572	5,655,000,000	5,848,290,902
1,032,000,000	971,718,327	1,057,000,000	950,525,450
102,000,000	96,141,344	94,000,000	93,222,971

財政課・会計課

(円)

4		5	
予 算 額	決 算 額	予 算 額	決 算 額
7,159,000,000	7,058,808,152	7,018,000,000	7,116,144,176
—	—	—	—
1,457,000,000	855,713,528	1,458,000,000	900,580,482
5,551,000,000	5,427,601,534	5,655,000,000	5,727,899,067
1,032,000,000	965,070,096	1,057,000,000	944,992,084
102,000,000	91,996,732	94,000,000	87,740,426

同 上

3. 普 通 会 計 性

年 度	区 分	計	人 件 費	物 件 費	維持補修費	扶 助 費
平成26	決 算 額 構 成 比	2,206,970 100.0	371,680 16.8	306,674 13.9	5,149 0.2	614,981 27.9
27	決 算 額 構 成 比	2,350,293 100.0	368,948 15.7	321,456 13.7	4,111 0.2	645,877 27.5
28	決 算 額 構 成 比	2,340,881 100.0	367,523 15.7	322,655 13.8	5,007 0.2	721,150 30.8
29	決 算 額 構 成 比	2,333,928 100.0	346,026 14.8	317,487 13.6	4,047 0.2	738,441 31.6
30	決 算 額 構 成 比	2,351,530 100.0	378,500 16.1	325,241 13.8	4,019 0.2	743,971 31.7
令和元	決 算 額 構 成 比	2,408,574 100.0	389,628 16.2	354,695 14.7	4,001 0.2	773,387 32.1
2	決 算 額 構 成 比	3,384,969 100.0	408,645 12.1	354,858 10.5	4,533 0.1	809,748 23.9
3	決 算 額 構 成 比	3,039,922 100.0	428,378 14.1	409,980 13.5	4,317 0.1	1,008,382 33.2
4	決 算 額 構 成 比	3,089,188 100.0	423,159 13.7	437,463 14.2	4,067 0.1	933,877 30.2
5	決 算 額 構 成 比	3,083,291 100.0	451,882 14.6	432,560 14.0	4,491 0.1	976,470 31.7

4. 市 税 市 民 1 人

年度	計		市 民 税		固 定 資 産 税	
	税 額	1人当たり	税 額	1人当たり	税 額	1人当たり
平成25	11,062,843,987	153,359	5,222,253,014	72,394	4,177,213,464	57,907
26	11,139,621,588	153,705	5,220,506,287	72,033	4,258,087,375	58,753
27	11,228,018,337	153,171	5,341,701,721	72,871	4,230,639,934	57,714
28	11,352,826,564	153,832	5,390,253,427	73,039	4,301,996,360	58,293
29	11,661,901,327	156,131	5,524,677,226	73,965	4,366,937,432	58,465
30	11,755,747,932	156,214	5,566,471,721	73,969	4,368,919,898	58,056
令和元	11,939,794,102	157,821	5,755,832,198	76,081	4,428,318,715	58,534
2	12,075,385,703	159,220	5,772,837,943	76,118	4,470,534,606	58,946
3	11,897,671,066	157,976	5,691,056,741	75,565	4,384,915,249	58,223
4	12,231,584,698	162,665	5,910,699,864	78,605	4,585,822,824	60,986
5	12,266,488,836	161,599	5,870,298,722	77,335	4,618,743,742	60,847

※ 各年度3月末現在の総人口で算出した。

質 別 決 算

(万円・%)

補 助 費 等	公 債 費	普 通 建 設 費 事 業 費	投 資 及 び 出 金 資 金 ・ 貸 付 金	繰 出 金	そ の 他
190,071	150,962	212,134	21,433	285,974	47,912
8.6	6.8	9.6	1.0	13.0	2.2
195,799	132,748	272,402	21,460	316,172	71,320
8.3	5.6	11.6	0.9	13.5	3.0
186,653	143,586	239,984	21,044	310,223	23,056
8.0	6.1	10.2	0.9	13.3	1.0
173,636	149,312	270,414	21,118	296,043	17,404
7.4	6.4	11.6	0.9	12.7	0.8
188,946	152,652	158,398	17,050	282,627	100,126
8.0	6.5	6.7	0.7	12.0	4.3
183,952	158,106	211,574	15,877	314,816	2,538
7.6	6.6	8.8	0.6	13.1	0.1
1,041,551	164,329	291,718	15,441	215,150	78,996
30.8	4.8	8.6	0.5	6.4	2.3
255,261	172,361	350,954	14,688	236,681	158,920
8.4	5.7	11.5	0.5	7.8	5.2
295,668	176,017	356,087	14,555	225,393	222,902
9.6	5.7	11.5	0.5	7.3	7.2
292,685	178,780	381,489	14,290	245,336	105,308
9.5	5.8	12.4	0.5	8.0	3.4

財政課

当 た り 負 担 額

(円)

都 市 計 画 税		軽 自 動 車 税		市 た ば こ 税	
税 額	1人当たり	税 額	1人当たり	税 額	1人当たり
1,004,272,678	13,922	30,351,000	421	628,753,831	8,716
1,020,288,489	14,078	32,027,059	442	608,712,378	8,399
1,017,785,486	13,884	33,543,756	458	604,347,440	8,244
1,033,731,613	14,007	41,494,000	562	585,351,164	7,932
1,045,441,390	13,997	43,438,870	582	681,406,409	9,123
1,048,085,705	13,927	44,758,874	595	727,511,734	9,667
1,058,581,152	13,992	46,862,677	619	650,199,360	8,594
1,068,009,556	14,082	49,732,960	656	714,270,638	9,418
1,057,707,080	14,044	52,141,574	692	711,850,422	9,452
1,097,399,283	14,594	56,464,000	751	581,198,727	7,729
1,111,038,009	14,637	58,454,328	770	607,954,035	8,009

税 務 課

5. 市 債 の 年 度 末 現 在 高

(千円)

会 計 名	年度 区分	令和元	2	3	4	5
一 般 会 計	計	22,943,070	17,844,792	19,376,466	19,924,475	20,236,073
	計	15,314,689	15,850,771	17,349,188	17,934,314	18,325,806
	財 務 省	12,830,909	12,732,621	12,684,230	11,948,433	10,992,925
	郵政管理・支援機構	346,310	296,694	246,721	196,383	146,019
	地方公共団体金融機構	798,639	1,261,602	1,629,172	3,218,684	4,397,522
	市 中 銀 行	498,130	492,310	395,260	324,310	487,850
	埼 玉 県	570,170	583,990	1,750,310	1,694,657	1,634,557
	市 町 村 振 興 協 会	270,531	483,554	643,495	551,847	666,933
公共下水道会計	計	5,642,158	—	—	—	—
	財 務 省	597,932	—	—	—	—
	郵政管理・支援機構	1,347,435	—	—	—	—
	地方公共団体金融機構	3,678,241	—	—	—	—
	市 中 銀 行	18,550	—	—	—	—
錦 町 会 計	計	1,986,223	1,994,021	2,027,278	1,990,161	1,910,267
	財 務 省	803,447	724,180	736,698	673,185	614,995
	郵政管理・支援機構	611	409	205	—	—
	地方公共団体金融機構	675,686	714,522	770,376	812,466	825,710
	共 済 組 合	9,100	1,320	—	—	—
	埼 玉 県	29,490	122,090	113,390	104,690	129,970
	市 町 村 振 興 協 会	467,889	431,500	406,609	399,820	339,592

※ 公共下水道会計は、令和2年度より公営企業会計へ移行。

財 政 課

6. 普 通 会 計 決 算 概 要 の 指 数 等 状 況

指数等	年度	令和元	2	3	4	5
基 準 財 政 需 要 額 (千 円)		10,880,404	11,295,369	11,773,976	12,300,209	12,803,612
基 準 財 政 収 入 額 (千 円)		9,588,273	9,895,217	9,723,572	10,198,021	10,257,444
標 準 財 政 規 模 (千 円)		14,363,529	14,867,043	15,741,343	15,480,027	15,791,002
財 政 力 指 数		0.87	0.88	0.86	0.85	0.82
経 常 収 支 比 率 (%)		89.9(94.9)	85.1(89.8)	83.1(88.1)	87.2(89.2)	90.2(90.8)
経 常 一 般 財 源 比 率 (%)		97.6	97.3	96.6	100.5	101.7
義 務 的 経 費 比 率 (%)		54.9	40.8	52.9	49.6	52.1
地 方 債 現 在 高 (千 円)		17,300,912	17,844,792	19,376,466	19,924,475	20,236,073
財 政 調 整 基 金 現 在 高 (千 円)		2,222,040	2,458,196	2,966,887	3,512,493	3,531,838

※ 経常収支比率()内の比率は、減収補てん債及び臨時財政対策債を経常一般財源等から除いた比率。

同上

※ 財政調整基金現在高は、出納整理期間後の数値。

7. 健全化判断比率

(%)

指標 \ 年度	令和4	5
実質赤字比率	— (12.74)	— 12.72
連結実質赤字比率	— (17.74)	— 17.72
実質公債費比率	4.8 (25.0)	4.9 25.0
将来負担比率	— (350.0)	— 350.0

※ 実質赤字額又は連結実質赤字額がない場合及び実質公債費比率又は将来負担比率が算定されない場合は「-」の表示。 財 政 課

※ () 内は蕨市の早期健全化基準。

8. 公営企業の資金不足比率

(%)

公営企業会計の名称	令和4	5
蕨市公共下水道事業会計	— (20.0)	— (20.0)
蕨市立病院事業会計	— (20.0)	— (20.0)
蕨市水道事業会計	— (20.0)	— (20.0)

※ 比率が算定されない（資金不足額がない）場合は「-」の表示。

同上

※ () 内は蕨市の公営企業の経営健全化基準。

9. 戸田ボートレース企業団入場者及び売上状況

(人・千円)

区分 \ 年度	開催日数	入場者	一日平均入場者	売上高	一日平均売上高
平成27	93	438,483	4,714	25,636,428	275,661
28	93	420,905	4,525	22,375,049	240,592
29	93	376,464	4,048	28,924,085	311,012
30	99	433,012	4,373	37,888,881	382,716
令和元	93	346,025	4,168	29,838,585	320,845
2	99	156,683	3,333	38,736,890	391,282
3	99	297,768	3,007	50,659,427	511,711
4	99	308,120	3,112	45,654,605	461,157
5	99	316,533	3,197	58,486,788	590,775

※ 場外売上及びB P 岡部売上含む。入場者については、戸田本場分のみ。

戸田ボートレース企業団事務局

10. 市 有 財

土 地 (地積)

区分 \ 年度	平成27	28	29	30
計	478,686.88	479,272.27	479,132.33	479,835.65
行政財産	440,787.48	441,054.43	441,057.90	441,304.51
本庁舎	5,827.57	5,827.57	5,827.57	5,827.57
消防施設	3,649.73	3,649.73	3,808.48	3,808.48
その他の施設	1,909.29	1,909.29	1,909.29	1,909.29
学校	168,766.11	167,904.94	167,904.94	167,904.94
公営住宅	17,529.73	17,529.73	17,529.73	17,529.73
公園	153,020.81	153,607.49	153,607.49	153,709.49
その他の施設 (公共)	90,084.24	90,625.68	90,470.40	90,615.01
普通財産	37,899.40	38,217.84	38,074.43	38,531.14

建 物 (延面積)

区分 \ 年度	平成27	28	29	30
計	140,987.02	141,210.51	141,278.09	141,278.09
行政財産	139,540.01	139,763.50	139,826.12	139,826.12
本庁舎	4,781.70	4,781.70	4,781.70	4,781.70
消防施設	2,405.68	2,405.68	2,400.72	2,400.72
その他の施設	690.10	696.58	696.58	696.58
学校	67,497.93	67,464.58	67,398.71	67,398.71
公営住宅	14,466.71	14,466.71	14,466.71	14,466.71
その他の施設 (公共)	49,697.89	49,948.25	50,081.70	50,081.70
普通財産	1,447.01	1,447.01	1,451.97	1,451.97

※ 木造・非木造含む。

基金・債権等

区分 \ 年度	平成27	28	29	30
計	5,025,666,502	5,117,319,179	5,230,271,309	6,325,534,394
基金	4,951,280,502	5,051,834,429	5,170,345,559	6,270,250,644
有価証券	10,900,000	10,900,000	10,900,000	10,900,000
出資金	22,356,000	22,356,000	22,356,000	22,356,000
債権	41,130,000	32,228,750	26,669,750	22,027,750

産

(各年度3月末日現在・㎡)

令和元	2	3	4	5
480,283.09	474,839.80	475,660.29	475,720.28	473,510.84
441,460.80	436,304.94	436,336.74	436,183.28	434,638.36
5,827.57	6,458.17	6,458.17	6,458.17	4,808.04
3,802.27	3,802.27	3,802.27	3,802.27	3,802.27
1,909.29	1,909.29	1,909.29	1,909.29	1,909.29
167,904.94	167,904.94	167,904.94	167,904.94	167,904.94
17,529.73	17,529.73	17,529.73	16,811.92	16,811.92
153,709.49	153,709.49	153,709.49	153,709.49	153,709.49
90,777.51	84,991.05	85,022.85	85,587.20	85,692.41
38,822.29	38,534.86	39,323.55	39,537.00	38,872.48

庶 務 課

(各年度3月末日現在・㎡)

令和元	2	3	4	5
141,036.13	135,846.43	131,064.73	129,962.86	137,368.28
139,584.16	134,394.46	129,612.76	128,779.32	135,488.70
4,781.70	4,781.70	0.00	0.00	6,693.92
2,111.89	2,691.95	2,691.95	2,691.95	2,691.95
696.58	696.58	696.58	696.58	696.58
67,398.71	67,398.71	67,398.71	67,398.71	67,398.71
14,466.71	14,466.71	14,466.71	13,633.27	13,633.27
50,128.57	44,358.81	44,358.81	44,358.81	44,374.27
1,451.97	1,451.97	1,451.97	1,183.54	1,879.58

同 上

(各年度3月末日現在・円)

令和元	2	3	4	5
6,154,382,060	6,997,746,657	8,485,214,342	10,479,130,642	10,605,606,548
6,101,629,510	6,948,064,057	8,437,661,442	10,435,407,142	10,565,573,048
10,900,000	10,900,000	10,900,000	10,900,000	10,900,000
22,356,000	21,496,000	21,496,000	21,496,000	21,496,000
19,496,550	17,286,600	15,156,900	11,327,500	7,637,500

会計課

11. 水 道 事 業 会 計

予 算 (当 初)				
区分	収 益 の		資 本 の	
年度	収 入	支 出	収 入	支 出
平成26	1,401,549,000	1,316,429,000	113,405,000	840,656,000
27	1,401,758,000	1,297,762,000	72,352,000	723,030,000
28	1,380,020,000	1,304,490,000	33,177,000	628,207,000
29	1,386,708,000	1,307,619,000	27,984,000	698,490,000
30	1,389,351,000	1,322,922,000	222,023,000	759,576,000
令和元	1,383,801,000	1,302,043,000	251,111,000	893,285,000
2	1,434,826,000	1,351,814,000	246,657,000	1,024,767,000
3	1,423,700,000	1,391,415,000	77,940,000	829,206,000
4	1,436,392,000	1,402,093,000	96,509,000	918,952,000
5	1,444,536,000	1,398,775,000	184,122,000	1,030,401,000

12. 市 立 病 院 事 業 会 計

予 算 (当 初)				
区分	収 益 の		資 本 の	
年度	収 入	支 出	収 入	支 出
平成26	3,254,461,000	3,979,648,000	264,000	84,248,000
27	3,138,286,000	3,138,286,000	534,000	92,957,000
28	3,126,653,000	3,126,653,000	286,000	91,393,000
29	3,264,340,000	3,264,340,000	256,000	89,789,000
30	3,302,787,000	3,302,787,000	1,274,000	84,772,000
令和元	3,282,495,000	3,282,495,000	1,582,000	100,704,000
2	3,317,679,000	3,317,679,000	190,323,000	269,868,000
3	3,266,722,000	3,266,722,000	405,000	80,104,000
4	3,221,313,000	3,221,313,000	3,256,000	90,230,000
5	3,328,354,000	3,328,354,000	2,692,000	83,820,000

13. 公 共 下 水 道 事 業 会 計

予 算 (当 初)				
区分	収 益 の		資 本 の	
年度	収 入	支 出	収 入	支 出
令和3	1,665,046,000	1,599,707,000	422,034,000	861,109,000
4	1,621,721,000	1,554,196,000	363,076,000	800,593,000
5	1,640,309,000	1,601,429,000	503,268,000	897,856,000

予 算 (当 初) ・ 決 算

(円)

区分 年度	決 算			
	収 益 の		資 本 の	
	収 入	支 出	収 入	支 出
平成26	1,397,147,108	1,274,974,770	105,530,937	697,904,835
27	1,437,098,380	1,237,578,137	65,284,965	675,734,858
28	1,443,319,272	1,242,857,639	12,750,164	535,579,684
29	1,461,620,245	1,273,630,423	41,466,770	657,053,590
30	1,462,062,021	1,255,803,414	216,092,619	632,283,976
令和元	1,447,928,223	1,254,267,010	191,125,317	699,377,663
2	1,357,302,988	1,278,761,819	211,952,934	868,904,750
3	1,428,490,500	1,315,801,306	82,232,959	601,349,353
4	1,390,407,612	1,380,478,167	154,090,940	853,079,056
5	1,424,625,681	1,337,784,477	88,900,525	814,712,861

水 道 部

予 算 (当 初) ・ 決 算

(円)

区分 年度	決 算			
	収 益 の		資 本 の	
	収 入	支 出	収 入	支 出
平成26	2,976,825,442	3,621,055,622	344,000	78,023,192
27	2,974,989,230	2,989,255,273	614,000	92,454,327
28	3,147,439,680	3,010,270,070	366,000	89,823,781
29	3,228,852,011	3,138,133,582	316,000	81,203,322
30	2,994,013,734	3,023,329,696	1,354,000	82,828,619
令和元	3,011,822,991	2,998,303,057	1,642,000	100,435,822
2	2,659,626,556	2,940,584,661	176,738,000	221,164,389
3	2,927,912,493	3,031,277,200	6,525,909	52,446,202
4	3,006,007,906	3,052,862,812	4,986,000	86,749,293
5	2,676,249,301	2,938,734,603	2,712,000	74,553,472

市 立 病 院

予 算 (当 初) ・ 決 算

(円)

区分 年度	決 算			
	収 益 の		資 本 の	
	収 入	支 出	収 入	支 出
令和3	1,660,224,185	1,551,170,103	342,256,200	769,614,549
4	1,613,605,950	1,517,706,606	287,557,000	725,998,493
5	1,608,486,214	1,527,553,412	372,892,200	761,786,616

下 水 道 課

国保・年金

1. 国 保

歳入

区分 年度	合計	保険税		
		一般被保険者分	退職被保険者等分	計
平成26	8,132,366,134	1,490,781,625	86,624,043	1,577,405,668
27	9,035,934,482	1,469,819,997	59,527,756	1,529,347,753
28	8,927,017,942	1,458,009,421	36,674,660	1,494,684,081
29	8,803,192,535	1,487,718,819	19,084,979	1,506,803,798
30	7,453,649,369	1,482,873,523	7,096,708	1,489,970,231
令和元	7,202,141,116	1,409,201,072	1,495,285	1,410,696,357
2	6,616,574,626	1,507,941,101	260,450	1,508,201,551
3	7,131,594,406	1,488,979,416	66,467	1,489,045,883
4	7,108,420,393	1,679,698,251	0	1,679,698,251
5	7,170,871,147	1,591,397,733	0	1,591,397,733

※ 平成30年度より制度が改正されたため、収入科目および支出科目に変更有

区分 年度				療養給付費交付金
	特別対策費補助金	その他補助金	計	
平成26	—	10,000	1,797,251,852	338,453,000
27	—	3,229,000	1,821,747,006	191,263,000
28	—	4,324,000	1,902,998,069	121,811,997
29	—	14,594,000	1,936,207,004	88,953,182
30	—	—	—	—
令和元	—	6,292,000	6,292,000	—
2	—	26,228,000	26,228,000	—
3	—	11,319,000	11,319,000	—
4	—	225,000	225,000	—
5	—	577,000	577,000	—

財 政

国庫支出金						
事務費負担金	療養給付費等負担金	高額医療費共同事業金	特定健康診査等負担金	普通調整交付金	特別調整交付金	
—	1,478,854,188	45,171,664	10,433,000	252,433,000	10,350,000	
—	1,497,753,696	45,154,310	10,646,000	259,210,000	5,754,000	
—	1,523,797,390	62,237,679	11,001,000	291,285,000	10,353,000	
—	1,511,241,445	54,245,559	10,211,000	313,608,000	32,307,000	
—	—	—	—	—	—	
—	—	—	—	—	—	
—	—	—	—	—	—	
—	—	—	—	—	—	
—	—	—	—	—	—	

(円)

前期高齢者交付金	県支出金	共同事業交付金	繰入金	繰越金	その他の収入
1,652,595,634	470,209,664	1,042,081,881	1,020,138,000	195,304,061	38,926,374
1,567,413,477	426,687,310	2,031,851,192	1,213,589,000	222,477,629	31,558,115
1,511,023,172	429,033,679	2,107,572,046	1,221,811,000	107,371,611	30,712,287
1,602,415,578	437,689,529	2,021,570,871	968,195,000	181,784,152	59,573,421
—	4,786,132,727	—	833,972,000	270,169,221	73,405,190
—	4,605,457,630	—	1,068,890,000	45,848,852	64,956,277
—	4,325,132,518	—	671,420,000	35,185,705	50,406,852
—	4,702,789,939	—	827,482,000	52,363,508	48,594,076
—	4,698,405,208	—	647,911,000	47,875,750	34,305,184
—	4,740,669,246	—	758,978,000	49,612,241	29,636,927

医療保険課

1.

国

保

歳出 年度	区分	合計	総務費	保 険		
				一 般 被 険		
				療養給付費	療養費	小計
平成26		7,909,888,505	141,464,907	4,118,126,069	92,613,560	4,210,739,629
27		8,928,562,871	139,905,663	4,172,690,263	87,503,367	4,260,193,630
28		8,745,233,790	125,287,820	4,066,551,851	80,379,591	4,146,931,442
29		8,533,023,314	144,136,063	3,947,432,194	76,381,193	4,023,813,387
30		7,407,800,517	145,024,485	3,977,359,741	75,051,105	4,052,410,846
令和元		7,166,955,411	148,421,827	3,850,016,340	63,529,784	3,913,546,124
2		6,564,211,118	147,290,573	3,561,395,978	58,955,339	3,620,351,317
3		7,083,718,656	147,607,189	3,909,045,188	61,873,847	3,970,919,035
4		7,058,808,152	148,846,606	3,897,961,477	73,161,277	3,971,122,754
5		7,116,144,176	151,386,776	3,910,342,255	83,903,034	3,994,245,289

小計	審査支払手数料	出産育児一時金	葬祭費	傷病手当金	計
241,508,859	10,285,366	59,427,196	6,400,000	—	5,056,716,399
197,076,181	11,410,745	55,968,263	5,550,000	—	5,071,375,093
129,696,748	10,963,760	65,563,599	5,850,000	—	4,931,120,515
78,246,771	9,665,860	44,915,121	5,750,000	—	4,720,874,754
20,650,852	10,317,110	37,459,590	5,400,000	—	4,708,471,504
2,576,865	6,126,075	43,033,525	5,550,000	—	4,518,008,444
2,403,373	8,917,004	35,132,610	5,450,000	127,340	4,200,283,134
356,979	9,459,329	41,133,742	4,450,000	1,812,159	4,596,409,351
0	9,478,040	31,725,794	5,700,000	2,895,036	4,591,992,794
0	9,531,564	33,859,731	4,850,000	257,614	4,653,282,744

(円)

介護納付金	共同事業拠出金	保健事業費	その他の支出
466,487,164	977,272,007	61,860,414	89,425,504
434,302,317	1,999,151,477	60,834,969	94,979,310
423,849,165	2,066,269,055	58,572,323	33,661,242
418,428,993	2,007,371,063	59,062,332	65,618,424
—	728	64,500,496	133,802,740
—	710	62,562,195	35,263,750
—	660	53,270,128	39,139,268
—	83	53,048,703	48,068,916
—	76	53,518,450	39,356,119
—	176	50,421,295	49,661,691

医療保険課

財 政 (つ づ き)

給 付 費			退 職 被 保 険 者 等 分		
保 険 者 分			療養給付費・療養費	高額療養費	移送費
高額療養費	移送費	計			
528,355,349	—	4,739,094,978	211,449,141	30,059,718	—
541,176,274	—	4,801,369,904	173,575,130	23,501,051	—
572,114,966	—	4,719,046,408	111,548,160	18,148,588	—
558,483,615	—	4,582,297,002	71,506,810	6,739,961	—
582,233,106	—	4,634,643,952	14,961,108	5,689,744	—
547,175,855	—	4,460,721,979	2,542,344	34,521	—
527,901,490	—	4,148,252,807	2,403,373	—	—
568,278,107	—	4,539,197,142	356,979	—	—
571,071,170	—	4,542,193,924	—	—	—
610,524,556	13,990	4,604,783,835	—	—	—

国民健康保険事業費納付金			後期高齢者支援金等	前期高齢者納付金等	老人保健拠出金
医療給付費分	後期高齢者支援金等分	介護納付金分			
—	—	—	1,115,751,280	873,194	37,636
—	—	—	1,127,197,419	778,987	37,636
—	—	—	1,105,627,972	816,127	29,571
—	—	—	1,113,534,795	3,978,072	18,818
1635414994	532,028,843	188,556,727	—	—	—
1674707433	556,928,154	171,062,898	—	—	—
1,404,924,190	537,077,135	182,226,030	—	—	—
1,448,139,314	550,518,318	239,926,782	—	—	—
1,479,816,909	518,227,730	227,049,468	—	—	—
1,440,518,526	560,453,769	210,419,199	—	—	—

2. 国 保 加 入 者

年 度		平成26	27	28	29
区 分	世 帯 数	13,599	13,595	13,492	13,164
	(退職世帯再掲)	427	323	200	108
被 保 険 者 数	総 数	21,273	21,024	20,549	19,816
	一 般 被 保 険 者	20,467	20,419	20,183	19,622
	退 職 被 保 険 者	806	605	366	194

※ 退職者医療制度は原則として平成26年度で廃止。

3. 国 保 給

年 度		平成26	27	28	29
区 分	保 険 税	1,542,820,188	1,532,560,492	1,510,055,294	1,474,339,100
	現 年 度 分 収 納 額	1,337,675,874	1,324,509,548	1,309,975,350	1,298,926,320
療 養 の 諸 費	合 計	278,422	279,534	276,325	266,393
	給 付 額	4,118,126,069	4,172,690,263	4,066,551,851	3,947,432,194
	入 院	3,482	3,509	3,255	3,216
	給 付 額	1,476,821,780	1,441,537,124	1,406,636,379	1,343,475,480
	入 院 外	148,438	148,711	146,755	140,564
	給 付 額	1,551,657,916	1,593,814,817	1,556,416,617	1,525,912,179
	歯 科	34,923	34,269	33,810	33,189
	給 付 額	318,866,650	318,932,526	311,551,001	300,600,427
	調 剤	91,347	92,771	91,942	88,860
	給 付 額	700,667,458	749,744,585	725,729,711	707,943,943
	訪 問 看 護	232	274	563	564
	給 付 額	12,433,685	12,137,799	23,577,206	24,479,353
	食 事 療 養	(3,225)	(3,261)	(3,008)	(3,012)
	給 付 額	57,678,580	56,523,412	42,640,937	45,020,812
	療 養 費	10,665	11,105	10,160	9,561
	給 付 額	92,613,560	87,503,367	80,379,591	76,381,193

※ 食事療養の件数は入院時に伴うため合計件数に含まない。

の 推 移

(年間平均値) (人)

30	令和元	2	3	4	5
12,969	12,753	12,675	12,304	11,905	11,587
38	6	0	0	0	0
19,317	18,772	18,506	17,875	17,156	16,438
19,249	18,760	18,506	17,875	17,156	16,438
68	12	0	0	0	0

医療保険課

状 況

(円・人)

30	令和元	2	3	4	5
1,445,445,251	1,416,885,649	1,554,762,600	1,500,116,200	1,685,509,800	1,600,188,400
1,288,189,017	1,262,535,079	1,380,468,027	1,362,522,888	1,547,506,651	1,494,319,602
261,663	256,089	226,900	242,523	243,373	245,143
3,977,359,741	3,850,016,340	3,561,395,978	3,909,045,188	3,897,961,477	3,910,342,255
3,278	3,147	2,756	2,911	2,715	2,613
1,445,733,316	1,377,038,753	1,202,010,004	1,333,202,051	1,340,182,375	1,336,942,388
137,665	133,576	117,799	125,956	126,212	125,380
1,493,898,759	1,470,406,333	1,409,040,093	1,558,110,702	1,534,877,680	1,506,644,778
32,920	32,401	28,357	30,779	30,542	29,956
297,748,405	285,423,380	266,327,505	280,775,221	278,513,098	276,714,801
87,209	86,332	77,303	82,115	83,129	86,335
671,534,245	649,003,439	616,315,628	663,110,364	670,860,734	708,833,874
591	633	685	762	775	859
29,043,258	31,839,797	36,506,957	40,031,481	42,342,406	50,481,182
(3,075)	(2,956)	(2,489)	(2,714)	(2,530)	(2,445)
39,401,758	36,304,638	31,195,791	33,815,369	31,185,184	30,725,232
9,236	8,109	6,872	7,400	7,783	7,228
75,051,105	63,529,784	58,955,339	61,873,847	73,161,277	83,903,034

同 上

4. 退職者医療給付状況

(人・円)

年 度			区 分		
			令和3		
			4		
			5		
療 養 諸 費	保 險 税		調 定 額	0	0
	現 年 度 分		収 納 額	0	0
	合 計		件 数	42	0
			給 付 額	356,979	0
	療 養 の 給 付	入 院	件 数	0	0
			給 付 額	0	0
		入 院 外	件 数	20	0
			給 付 額	180,936	0
		歯 科	件 数	10	0
			給 付 額	55,440	0
		調 剤	件 数	12	0
			給 付 額	120,603	0
	療 養 費	訪 問 看 護	件 数	0	0
			給 付 額	0	0
		食 事 療 養	件 数	(0)	0
			給 付 額	0	0
			件 数	0	0
			給 付 額	0	0

※ 食事療養の件数は入院時に伴うため合計件数に含まない。
医療保険課

5. 国 民 年 金

区 分		第 1 号 被 保 険 者					
		強 制			高 齢 任 意		
年 度		計	男	女	計	男	女
平成25		11,983	6,497	5,486	143	61	82
26		11,649	6,295	5,354	135	63	72
27		11,120	6,043	5,077	141	62	79
28		10,498	5,699	4,799	121	54	67
29		10,186	5,514	4,672	111	40	71
30		10,176	5,478	4,698	117	41	76
令和元		10,405	5,567	4,838	108	38	70
2		10,629	5,774	4,855	107	47	60
3		10,695	5,812	4,883	112	49	63
4		10,622	5,788	4,834	109	49	60
5		10,580	5,765	4,815	123	55	68

6. 後期高齢者医療会計の状況

歳 入

(円)

区分 年度	合 計	後期高齢者医療 保険料	国庫支出金	後期高齢者医 療 広域連合委託	繰入金	繰越金	諸収入
令和元	858,612,574	669,464,893	0	32,490,656	151,701,000	4,030,603	925,422
2	873,330,632	678,993,141	660,000	31,115,911	156,864,000	4,754,250	943,330
3	874,245,464	677,303,510	0	32,715,298	160,340,000	2,500,384	1,386,272
4	971,718,327	756,527,434	0	33,116,848	170,504,000	7,332,404	4,237,641
5	950,525,450	764,183,242	0	0	177,714,000	6,648,231	1,979,977

歳 出

(円)

区分 年度	合 計	総 務 費	保健事業費	後期高齢者医 療 広域連合納付	諸支出金	予 備 費	被保険者数
令和元	853,858,324	6,843,907	39,852,191	806,338,236	823,990	0	8,759人
2	870,830,248	10,166,447	39,613,090	820,235,641	815,070	0	8,708人
3	866,913,060	8,099,409	37,541,733	820,198,418	1,073,500	0	8,904人
4	965,070,096	11,414,256	39,557,704	913,217,037	881,099	0	9,181人
5	944,992,084	9,692,571	0	933,856,353	1,443,160	0	9,431人

医療保険課

加 入 ・ 免 除 状 況

(人)

第3号被保険者			合 計			不 在 被 保 険 者	保 険 料 免 除 者		
計	男	女	計	男	女		計	法 免	申 免
5,076	58	5,018	17,202	6,616	10,586	452	1,835	669	1,166
5,057	64	4,993	16,841	6,422	10,419	466	1,965	649	1,316
5,045	70	4,975	16,306	6,175	10,131	430	1,773	624	1,149
4,964	92	4,872	15,583	5,845	9,738	440	1,745	609	1,136
4,957	89	4,868	15,254	5,643	9,611	386	1,781	617	1,164
4,868	111	4,757	15,161	5,630	9,531	337	1,873	608	1,265
4,767	120	4,647	15,280	5,725	9,555	315	2,128	624	1,504
4,628	146	4,482	15,364	5,967	9,397	276	2,418	620	1,798
4,456	146	4,310	15,263	6,007	9,256	270	2,556	652	1,904
4,305	181	4,124	15,036	6,018	9,018	280	2,567	645	1,922
4,223	217	4,006	14,926	6,037	8,889	275	2,601	667	1,934

市民課

7. 国民年金保険料納付状況

区分 年度	被保険者数(人)	納付対象月数	納付実施月数	納付率(%)
平成26	16,875	104,592	54,773	52.4
27	16,337	100,786	54,416	54.0
28	15,612	93,430	50,938	54.5
29	15,285	86,713	48,876	56.4
30	15,192	85,788	49,175	57.3
令和元	15,314	85,611	49,243	57.5
2	15,389	84,950	49,753	58.6
3	15,288	84,052	50,775	60.4
4	15,062	83,559	51,955	62.2
5	14,953	84,187	53,551	63.6

市民課

8. 拠出年金

区分 年度	計		老 齢 年 金		通 算 老 齢	
	件 数	金 額	件 数	金 額	件 数	金 額
平成26	603	241,214,200	332	170,825,200	255	56,790,800
27	514	207,690,800	277	145,091,800	223	50,822,900
28	442	178,057,566	235	122,419,099	192	42,887,083
29	358	142,882,651	178	92,808,045	165	37,336,238
30	298	120,174,592	146	78,073,792	140	31,385,425
令和元	252	102,790,738	121	64,987,510	119	27,392,144
2	196	78,772,392	92	48,680,597	95	22,590,638
3	154	63,313,798	68	37,273,197	76	17,571,043
4	121	50,879,940	54	29,497,416	57	12,946,596
5	94	41,098,119	42	24,007,214	43	9,485,143

9. 基礎年金

区分 年度	計		老 齢		障 害			
					被保険者中の障害		20歳前の障害	
	件 数	金 額	件 数	金 額	件 数	金 額	件 数	金 額
令和元	16,461	10,843,948,865	15,881	10,353,579,990	193	161,219,850	364	312,246,325
2	16,555	10,944,229,526	15,964	10,444,268,626	200	166,601,425	367	316,746,775
3	16,580	10,969,041,692	15,996	10,477,937,967	201	167,632,050	363	313,074,675
4	16,553	10,917,637,268	15,960	10,419,460,068	209	174,025,400	367	314,210,400
5	16,617	11,215,480,388	16,011	10,691,943,388	221	186,962,100	377	329,811,950

受 給 状 況 (旧法適用)

(件・円)

障 害 年 金		寡 婦 年 金	
件 数	金 額	件 数	金 額
15	13,330,800	1	267,400
13	11,506,300	1	269,800
14	12,481,600	1	269,784
14	12,468,800	1	269,568
12	10,715,375	1	269,568
11	10,141,300	1	269,784
8	7,230,725	1	270,432
9	8,199,450	1	270,108
9	8,166,900	1	269,028
8	7,331,550	1	274,212

同 上

受 給 状 況

(件・円)

遺 族				死 亡 一 時 金	
被 保 険 者 中 の 遺 族		母子福祉年金から移行			
件 数	金 額	件 数	金 額	件 数	金 額
21	16,629,200	—	—	2	273,500
19	15,987,700	—	—	5	625,000
12	9,328,500	—	—	8	1,068,500
12	9,291,400	—	—	5	650,000
8	6,762,950	—	—	0	0

同 上

保 健 ・ 衛 生

1. 市 立 病 院

区分 年度	外 来 患 者								
	計	内 科	外 科	産婦人科	小 児 科	眼 科	耳鼻咽喉科	整形外科	人工透析科
平成25	126,014	36,620	12,498	27,864	15,565	9,527	7,392	11,292	5,256
26	127,262	36,211	12,761	29,611	13,524	10,967	7,239	12,045	4,904
27	127,976	36,431	13,238	30,658	13,381	11,738	7,180	10,318	5,032
28	126,685	36,292	11,847	31,369	12,738	11,527	5,841	12,646	4,425
29	129,159	36,289	12,556	30,504	11,886	11,693	6,844	14,703	4,684
30	126,006	36,318	12,240	29,667	11,307	11,703	6,961	13,522	4,288
令和元	124,190	37,285	11,869	30,445	9,933	11,263	6,592	12,446	4,357
2	95,080	32,817	9,423	21,427	4,585	9,642	3,631	9,138	4,417
3	104,053	37,606	9,824	22,882	6,045	9,796	4,071	9,744	4,085
4	105,912	38,837	11,675	22,339	6,169	10,053	3,849	9,765	3,225
5	105,330	35,290	12,327	21,707	8,403	10,126	4,753	9,794	2,930

2. 医 療 施 設

(各年10月1日現在)

区分 年	病 院		診 療 所		医 療 機 関 従 事 者 (人)											
	施設	ベツト	施設	ベツト	医 師		歯科医師		薬 剤 師		助 産 師		看 護 師		准看護師	
					実数	10万対数	実数	10万対数	実数	10万対数	実数	10万対数	実数	10万対数	実数	10万対数
平成19	3	244	86	27
20	3	244	87	20	70	97.2	57	79.1	107	148.6	12	16.6	154	213.8	81	112.5
21	3	244	88	20
22	3	236	90	4	73	100.7	61	84.1	107	147.6	14	19.3	172	237.2	85	117.2
23	3	236	90	-
24	3	236	89	-	63	88.2	58	81.2	106	148.5	15	21.0	168	235.3	92	128.9
25	3	236	91	-
26	3	236	89	-	68	95.1	59	82.5	99	138.5	18	25.2	169	236.5	79	110.5
27	3	236	88	-
28	3	236	88	-	61	83.5	64	87.6	102	139.6	20	27.4	173	236.8	75	102.7
29	3	236	90	-
30	3	236	86	-	72	96.7	62	83.2	129	173.2	23	30.9	214	287.3	84	112.8
令和元	3	236	85	-
2	3	236	84	-	72	96.9	59	79.4	135	181.7	24	32.3	196	263.7	69	92.8
3	3	236	88	-
4	3	236	89	-	69	93.3	55	74.4	151	204.3	22	29.8	229	310.1	71	96.1

※ 医療機関従事者は「埼玉県保健統計年報」より抜粋。従事者数調査は隔年実施。

南部保健所

診 療 状 況

(延べ人員・人)

入 院 患 者							
計	内 科	外 科	産婦人科	小 児 科	眼 科	耳鼻咽喉科	整 形 外 科
31,059	17,831	5,047	6,676	388	1,117	—	—
32,138	18,339	4,742	7,462	416	1,179	—	—
31,354	18,245	4,539	6,879	505	1,186	—	—
34,501	18,485	4,048	7,580	606	1,070	—	2,712
34,919	17,074	3,743	7,365	581	1,044	—	5,112
33,421	17,558	2,794	6,372	539	1,021	—	5,137
34,821	17,151	3,694	6,727	354	1,006	—	5,889
27,121	13,616	3,206	4,140	241	1,110	—	4,808
27,005	13,469	2,790	4,325	231	980	—	5,210
27,992	14,008	2,678	4,050	215	1,000	—	6,041
26,381	13,814	1,830	3,615	138	907	—	6,077

市立病院

3. 医 療 施 設 診 療 科 目 数

(各年10月1日現在)

区分 年	内科	呼吸器 内科	循環器 内科	消化器 内科	腎臓 内科	脳神経 内科	糖尿病 内科	皮膚科	アレルギー 科	リウ マチ科	感染症 内科	小児科	精神科	心療内科	外科	呼吸器 外科	乳腺 外科	消化器 外科	泌尿 器科
平成28	27	2	4	6	2	1	—	5	3	1	1	13	2	—	3	—	—	—	2
29	28	2	4	6	2	1	—	5	3	2	—	12	2	1	2	—	—	—	2
30	27	2	4	6	2	1	—	5	3	2	—	12	2	1	2	—	—	—	2
令和元	27	2	4	6	2	1	—	4	2	2	—	11	2	1	3	—	—	—	2
2	28	2	4	8	2	2	—	5	2	2	—	13	2	1	5	—	—	—	3
3	30	2	4	8	2	2	1	6	4	2	—	14	2	1	5	—	—	1	3
4	29	2	4	7	2	2	1	6	4	2	—	13	2	1	5	—	—	1	3

肛門 外科	脳神経 外科	整形外科	形成 外科	眼科	耳鼻 咽喉科	小児外科	産婦人科	婦人科	リハビリ テーション科	放射線科	麻酔科	歯科	矯正 歯科	小児 歯科	歯科 口腔 外科
1	2	7	—	5	4	—	1	2	6	2	1	40	14	26	17
2	2	7	—	5	3	—	1	1	5	1	1	40	14	30	22
2	2	7	—	5	3	—	1	1	5	1	1	37	15	30	23
2	2	7	—	5	3	1	1	1	5	1	1	37	15	30	24
2	2	8	1	6	4	1	—	2	7	4	—	37	17	25	19
2	2	8	1	5	4	1	1	2	7	4	—	38	18	26	20
2	2	8	1	5	5	1	1	2	7	3	—	—	—	—	—

※ 同一の医療機関で、2以上の科目を標ぼうしているときはそれぞれの科目に計上している。

南部保健所

※ 歯科の数値は歯科診療所施設数を計上している。

資料「埼玉県保健統計年報」

4. 予 防 接 種

(実施者・人)

区分 年度	日本脳炎	ポ リ オ	四種混合	三種混合	二種混合	麻しん・風 し ん (MR) 混 合	麻疹	風疹	高齢者 インフル エン ザ
平成26	1,884	326	2,155	101	402	1,004	—	—	6,734
27	1,840	51	2,252	4	385	1,017	—	—	6,568
28	1,770	26	2,364	0	342	1,048	—	—	6,786
29	2,059	12	2,341	0	341	1,106	—	—	6,222
30	2,332	6	2,250	0	413	1,052	—	—	6,452
令和元	2,249	2	2,168	0	373	983	—	—	6,957
2	2,206	3	2,258	0	399	1,070	—	—	10,388
3	1,581	3	1,972	0	411	1,031	—	—	8,100
4	2,341	5	1,968	0	391	938	—	—	8,508
5	1,641	6	2,012	0	364	857			8,047

区分 年度	ヒ ブ	子宮頸がん	小児用 肺炎球菌	水痘	高齢者用 肺炎球菌	B型肝炎	ロタウイ ルス
令和2	2,321	128	2,297	1,096	(定期) 522	1,633	546
3	2,017	339	2,012	998	(定期) 506	1,477	1,013
4	1,925	872	1,926	876	(定期) 468	1,428	981
5	1,895	1,073	1,897	807	(定期) 580	1,383	1,012

※ 日本脳炎について、厚生労働省より、乾燥細胞培養ワクチンにて、平成21年6月から再開になった。

保健センター

※ 平成20年度より、麻しん・風しん (MR) 混合接種の第3・4期が追加開始になった。(平成24年までの経過措置)

※ 平成24年9月より、ポリオ生ワクチンから、不活化ポリオワクチン開始。

※ 平成24年11月より、四種混合 (百日咳・破傷風・ジフテリア・ポリオ) ワクチン開始。

※ 平成26年10月より、水痘・高齢者用肺炎球菌が定期予防接種 (任意接種高齢者用肺炎球菌の助成は、平成23～26年度まで)。

※ 平成28年10月より、B型肝炎ワクチンが定期予防接種となる。

※ 令和2年10月より、ロタウイルスワクチンが定期予防接種となる。

5. 結 核 健 診

(人)

区分 年度	一 般 住 民				
	B C G接種	間接撮影	直接撮影	精密検査	患者発見数
平成26	547	—	10,749	7	—
27	570	—	9,851	10	1
28	596	—	9,166	8	—
29	572	—	9,347	8	—
30	558	—	9,397	3	0
令和元	535	—	9,090	3	0
2	561	—	8,189	4	0
3	503	—	7,934	1	0
4	507	—	7,840	1	0
5	452	—	7,713	3	0

※ 間接撮影は15歳～64歳の人員である。

同 上

※ 直接撮影は65歳以上の人員である。

6. 健康診査実施状況

(人)

年度	区分	30歳代					40歳以上（被保護世帯等）				
		受診者数	要指導	要医療	計	異常認めず	受診者数	要指導	要医療	計	異常認めず
令和元		372	126	23	149	223	215	85	103	188	27
2		295	101	28	129	166	190	61	108	169	21
3		287	106	19	125	162	182	71	88	159	23
4		257	92	23	115	142	208	85	90	175	33
5		252	83	27	110	142	207	79	98	177	30

保健センター

7. 骨粗しょう症検診

年度	区分	受診者数	正常域		要注意域		要精検査域	
			数（人）	率（％）	数（人）	率（％）	数（人）	率（％）
令和元		1,064	335	31.5	493	46.3	236	22.2
2		805	325	40.4	330	41.0	150	18.6
3		939	331	35.3	422	44.9	186	19.8
4		885	420	47.4	321	36.3	144	16.3
5		881	312	35.4	392	44.5	177	20.1

同上

8. が ん 検 診

(人)

年度	区分	胃がん検診		子宮がん検診		乳がん検診		肺がん検診		大腸がん検診	
		受診者数	要精密検査者数	受診者数	要精密検査者数	受診者数	要精密検査者数	受診者数	要精密検査者数	受診者数	要精密検査者数
平成29		1,259	276	2,695	38	2,818	145	9,347	194	3,569	190
30		1,315	208	2,723	52	2,664	126	9,397	228	3,520	168
令和元		1,276	190	2,751	52	2,685	108	9,090	199	3,505	186
2		949	105	2,371	59	2,213	162	8,189	169	3,245	158
3		1,161	129	2,630	63	2,388	147	7,934	185	3,375	153
4		1,063	133	2,584	61	2,290	148	7,840	132	3,294	169
5		1,145	101	2,691	50	2,424	154	7,713	150	3,663	188

※ 子宮がん検診に、妊婦健康診査の子宮頸がん検診を含む。

同上

9. 献 血 達 成 状 況

(人・%)

区分 年度	献 血 目 標	献 血 数	献 血 達 成 率
平成30	840	620	73.8
令和元	928	660	71.1
2	880	421	47.8
3	860	417	48.5
4	835	565	67.7
5	1,175	805	68.5

保健センター

10. 組 織 別 献 血 状 況

(人)

区分 年度	地 区 献 血 会 献 血 数	事 業 所 献 血 数
平成30	175	445
令和元	146	514
2	136	285
3	173	244
4	113	452
5	87	718

同 上

11. 狂 犬 病 予 防

(頭・件)

区 分 年度	畜犬登録数	予 防 注 射 実 施 数	咬 傷 犬 届 出 数	収容犬捕獲数	返 還 数	飼 養 放 棄 犬 数	処 分 数
平成20	2,148	1,832	1	6	4	5	7
21	2,250	1,873	3	8	2	2	8
22	2,291	1,860	2	9	2	4	10
23	2,454	1,861	1	6	5	－	1

南部保健所

12. 妊 娠 届 出 ・ 出 生 状 況

(件・人)

区分 年次	妊 娠 届 出 数	出 生 数	死 産 数	低出生体重児数
平成29	704	512	13	43
30	709	465	17	46
令和元	692	470	13	52
2	571	492	11	47
3	585	392	7	36
4	575	440	18	31

※ 出生数以降の区分は「埼玉県保健統計年報」より抜粋。

南部保健所・保健センター

13. 乳 幼 児 健 診

(人・%)

区分 年度	4 か 月 児			1 0 か 月 児			1 歳 6 か 月 児			3 歳 6 か 月 児			4 歳 6 か 月 児		
	対象児数	受診者数	受診率	対象児数	受診者数	受診率	対象児数	受診者数	受診率	対象児数	受診者数	受診率	対象児数	受診者数	受診率
平成30	559	525	93.9	—	—	—	597	549	92.0	571	534	93.5	579	461	79.6
令和元	524	487	92.9	—	—	—	525	498	94.9	539	472	87.6	524	419	80.0
2	613	535	87.3	—	—	—	569	525	92.3	636	579	91.0	510	424	83.1
3	509	483	94.9	—	—	—	533	490	91.9	483	461	95.4	338	275	81.4
4	500	479	95.8	—	—	—	507	458	90.3	496	472	95.2	703	552	78.5
5	483	463	95.9	465	355	76.3	470	441	93.8	513	484	94.3	606	507	83.7

※令和5年4月より10か月児健診を開始

保健センター

14. 特 定 死 因 別 死 亡 数

(人)

区分 年次	総 数	結 核	悪 性 新 生 物	糖 尿 病	心 疾 患	高 血 圧 性 疾 患	脳 血 管 疾 患	肺 炎	肝 疾 患	腎 不 全	老 衰	不 慮 の 事 故	自 殺
平成30	706	1	209	11	100	2	54	51	12	9	49	10	9
令和元	665	1	193	11	86	3	48	53	15	9	50	19	9
2	686	1	196	5	91	4	47	43	10	14	51	16	15
3	701	—	219	7	85	7	68	43	12	12	50	13	14
4	720	1	202	10	87	3	49	45	8	16	63	17	15
5	809	1	220	8	104	6	52	42	10	14	82	21	7

※ 総数には、その他の死因含む。

南部保健所

※ 「埼玉県保健統計年報」より抜粋。

15. 感染症発生状況

(人)

区分 年度	計	コレラ	細菌性赤痢	腸チフス	大腸菌感染症性	その他
平成18	—	—	—	—	3	1 (レジオネラ症)
19	—	—	—	—	—	—
20	—	—	1	—	—	—
21	—	—	—	—	—	—
22	—	—	—	—	1	—
23	—	—	—	—	—	—

南部保健所

16. 食品衛生施設数

(各年3月末日現在・件)

区分 年度	計	飲食店業 営業	菓子製造業	魚介類販売業	喫茶店業 営業	乳類販売業	食肉販売業	豆腐製造業	その他
平成20	1,277	842	61	57	114	129	55	5	14
21	1,251	821	60	58	115	124	55	4	14
22	1,224	812	63	55	100	121	54	4	15
23	1,184	785	59	55	92	121	55	4	13
24	1,148	768	57	53	78	120	54	4	14

※ 同一施設で、2以上の業種を営むものについては、それぞれに計上している。

同上

※ 県条例による許可業種はのぞく。

17. 環境衛生営業施設数

(各年3月末日現在・件)

区分 年度	計	旅館業	興行場	公衆浴場	理容所	美容所	クリーニング所
平成15	349	5	2	15	85	108	134
16	346	5	2	15	85	110	129
17	339	5	2	16	84	109	123
18	336	5	2	14	82	111	122
19	337	5	2	14	82	113	121
20	336	5	2	15	80	115	119
21	335	5	2	13	81	115	119
22	330	5	2	13	78	116	116
23	324	5	2	13	78	117	109
24	321	5	2	13	76	117	108

※ くず物取扱業除く。

南部保健所

18. じん芥収集・処理状況

区分 年度・月	処 理 量 (t)						1人当たり	作業日数	自 動 車 稼働台数	1 日平均 稼働台数
	計	焼 却	埋 立	自 家 処 理		資 源 回 収	の排出量 g ・ 日			
				焼却	埋立					
4	20,629	12,976	6	3,987	—	3,660	748	311	15,285	49
5	19,953	12,493	3	3,879	—	3,578	725	311	15,310	49
4	1,655	1,046	0	309	—	300	734	25	1,232	49
5	1,796	1,135	1	350	—	310	768	27	1,339	50
6	1,719	1,087	2	340	—	290	759	27	1,297	48
7	1,656	1,039	0	334	—	283	708	26	1,267	49
8	1,694	1,043	0	342	—	309	723	27	1,325	49
9	1,615	1,000	0	325	—	290	713	26	1,288	50
10	1,678	1,049	0	321	—	308	717	26	1,331	51
11	1,631	1,017	0	314	—	300	720	25	1,290	52
12	1,779	1,111	0	326	—	342	759	27	1,365	51
6 1	1,661	1,061	0	318	—	282	708	24	1,226	51
2	1,478	917	0	286	—	275	674	25	1,185	47
3	1,591	988	0	314	—	289	679	26	1,165	45

※ 積算基礎人口は、年については年度平均人口、月については月はじめの人口。

安全安心課生活環境係

※ 平成22年度から定義を統一した。

「処理量」のうち「焼却」は、もやすごみ、もえないごみ及び粗大ごみのうち破砕鉄以外のもの、リサイクルプラザ残さ（リサイクルプラザに搬入されたもののうち資源物以外の不純物。残りはリサイクルプラザ搬出資源物）の和

「処理量」のうち「埋立」は下水ごみ

「処理量」のうち「自家処理・焼却」は事業系可燃ごみ（蕨戸田衛生センター組合への自己搬入または一般廃棄物処理業者経由による搬入）

「処理量」のうち「資源回収」は、古紙類、布類、もえないごみ及び粗大ごみのうち破砕鉄、リサイクルプラザ搬出資源物の和

「作業日数」は、蕨戸田衛生センター組合のものとする。

※本表には乾電池、消火器、バッテリー、蛍光管等を含めない。

19. し 尿 収 集 ・ 処 理 状 況

区分 年度・月	処 理 量 (k1)		1 人 当 た り の 排 出 量 (L ・ 日)	作 業 日 数	自 動 車 稼 働 台 数	一 日 平 均 稼 働 台 数
	総 数	1 日 平 均				
4	720	3	0.7	248	208	1
5	696	3	0.7	244	204	1
4	80	4	1.0	20	16	1
5	47	2	0.6	20	17	1
6	80	4	1.0	22	23	1
7	46	2	0.6	20	18	1
8	69	3	0.9	22	19	1
9	52	3	0.7	20	17	1
10	59	3	0.7	21	16	1
11	42	2	0.5	20	16	1
12	59	3	0.7	21	16	1
6 1	33	2	0.4	19	15	1
2	61	3	0.8	19	15	1
3	68	3	0.8	20	16	1

※ 積算基礎人口は、年については年度平均人口、月については月はじめの人口。

安全安心課生活環境係

(浄化槽人口、浄化槽汚泥量含む。)

建設

1. 道路

(令和6年4月1日現在)

区分	路線数	延長 (m)
計	995	153,738
国道	1	2,137
県道	6	5,289
市道	988	146,312

道路公園課

3. 市道現況

(令和6年4月1日現在)

区分 路面幅	道路	
	延長	面積
計	145,626	954,608
1.5m未満	2,751	2,534
1.5～2.5m	4,532	8,824
2.5～4.5m	38,683	151,998
4.5～6.5m	48,070	286,862
6.5m以上	51,590	504,390

※市道の延長及び面積には橋長2m以上の橋梁を含まない。

道路公園課

2. 橋梁

(令和6年4月1日現在)

区分	計	橋別	
		永久橋	木石橋
橋の数	55	55	0
延長 (m)	667	667	0
面積 (㎡)	4,227	4,227	0

※橋長2m以上

同上

4. 市道舗装状況

(各年4月1日現在・m)

年	区分	延長	舗装	未舗装	舗装率 (%)
平成27		146,034	140,153	5,881	95.97
28		145,944	140,063	5,881	95.97
29		146,281	140,400	5,881	95.98
30		146,281	140,400	5,881	95.98
31		146,410	140,529	5,881	95.98
令和2		146,410	140,529	5,881	95.98
3		146,504	140,623	5,881	95.99
4		146,266	140,385	5,881	95.98
5		146,312	140,431	5,881	95.98
6		146,312	140,431	5,881	95.98

同上

5. 都 市 計 画 道 路

(令和6年4月1日現在・m)

名 称		巾 員		延 長	計 画	実 施 中	実 施 済
番 号	路 線 名						
	計			20,768	5,203	1,522	14,043
3. 4. 1	元 蕨 法 ヶ 田 線	16	20	1,380	189	※1 189	1,002
3. 4. 2	国 道 1 7 号 線		18	2,140	2,140	—	—
3. 5. 3	中 央 南 町 線	11	12	950	—	—	950
3. 5. 4	中央小学校前通り線		12	950	—	—	950
3. 4. 5	蕨 中 央 通 り 線		16	3,560	1,904	※1 492	1,164
3. 5. 6	旭 町 丁 張 線	15	16	1,960	—	—	1,960
3. 5. 7	末 広 町 丁 張 線		15	1,480	—	—	1,480
3. 5. 8	大 宮 川 口 線		15	480	—	—	480
3. 4. 9	旭 町 前 谷 線		16	1,500	—	—	1,500
3. 4.10	蕨駅前通り西口線		20	70	—	—	70
3. 4.11	蕨駅前通り東口線		18	110	—	—	110
3. 5.12	旭 町 土 橋 線		15	950	—	—	950
3. 6.13	塚 越 下 蕨 線		11	410	—	—	410
3. 5.14	丁 張 下 青 木 線	10.3 14.2	11 19.7	400	—	—	400
3. 4.15	錦 町 富 士 見 線		16	880	—	※1 12	868
3. 5.16	蕨 春 日 通 り 線		12	680	—	※1 400	280
3. 5.17	錦 町 松 原 線		12	960	—	※1 371	589
3. 5.18	下 高 野 助 縄 線		12	850	450	—	400
3. 5.19	錦 町 前 谷 線		12	320	—	—	320
3. 1.20	蕨 駅 西 口 広 場	20～	103	58	—	※2 58	—
3. 3. 7	蕨 流 山 線		15	160	—	—	160
3. 4.13	蕨 芝 峰 町 線		12	270	270	—	—
3. 6.27	蕨 南 浦 和 西 口 線		11	250	250	—	—

※1 区画整理事業により実施中

まちづくり課

※2 再開発事業により実施中

6. 土 地 区 画 整 理

種類	区分	認可年月日 (昭和～)	施行年度 (昭和～令和)	施行面積 (㎡)	減 歩 率 (%)	
					公 共 (%)	合 算 (%)
川口・蕨第一区第一施行区		26. 4. 26		231, 404	19. 80	25. 10
塚 越 地 区		32. 4. 20	32～39	884, 939	11. 00	23. 00
塚 越 西 部 地 区		35. 10. 24	35～44	226, 776	12. 06	21. 11
蕨 駅 前 西 口 地 区		37. 1. 20	36～52	124, 714	14. 22	24. 45
南 部 地 区 第 一 西 町		39. 3. 31	39～53	166, 280	19. 65	21. 98
南 部 地 区 第 一 穂 保 作		40. 12. 7	41～54	124, 297	20. 68	20. 68
南 部 地 区 第 一 中 央		46. 9. 7	46～57	75, 008	20. 12	20. 12
下 蕨 地 区		47. 11. 8	47～H. 12	385, 264	18. 82	18. 82
錦 町 地 区		58. 8. 18	58～R. 30	850, 857	19. 32	19. 32

7. 都 市 計 画 用 途 地 域 別 面 積

(令和6年3月末日現在・km²)

年月日	昭和38. 8. 12	45. 12. 28	48. 10. 12		平成8. 3. 26	27. 12. 22	令和5. 10. 6
区分							
第1種住居専用	—	—	—	第1種中高層住居	0. 996	0. 996	#####
第2種住居専用	—	—	0. 730	第2種中高層住居	0. 064	0. 064	#####
				第 1 種 住 居	2. 584	2. 587	#####
住 居	3. 745	3. 730	2. 920	第 2 種 住 居	0. 064	0. 064	#####
				準 住 居	0. 107	0. 107	#####
近 隣 商 業	—	—	0. 370	近 隣 商 業	0. 385	0. 383	#####
商 業	0. 405	0. 420	0. 260	商 業	0. 267	0. 266	#####
準 工 業	0. 497	0. 500	0. 400	準 工 業	0. 377	0. 377	#####
工 業	0. 443	0. 440	0. 410	工 業	0. 256	0. 256	#####
市 街 化 区 域	5. 09	5. 09	5. 09	市 街 化 区 域	5. 10	5. 10	#####

まちづくり課

8. 街 区 ・ 近 隣 ・ 歴 史 公

公 園 名	所 在 地	面 積	公 園 名	所 在 地	面 積
計 (62カ所)		148, 234	中 央 公 園	中央3丁目 9番	3, 780
街 区 公 園 (43カ所)		87, 818	中 の 宮 公 園	〃 4丁目 9番	1, 800
春 日 公 園	錦町5丁目13番	2, 522	ふるさと土橋公園	〃 6丁目 5番	4, 590
錦 上 元 第 一 公 園	〃 2丁目11番	5, 007	下 蕨 公 園	〃 7丁目41番	3, 006
郷 南 公 園	〃 2丁目17番	2, 270	どんぐり公園	〃 7丁目53番	1, 000
わらびりんご公園	〃 6丁目 5番	2, 769	ねむのき公園	〃 2丁目24番	1, 050
北町ふれあい公園	北町4丁目10番	1, 130	西 仲 公 園	南町1丁目 3番	2, 078
北 五 公 園	〃 5丁目 5番	1, 889	あけぼの公園	〃 1丁目15番	2, 984
わらび公園	〃 1丁目17番	1, 913	大荒田交通公園	〃 2丁目 3番	4, 842
北 町 公 園	〃 1丁目27番	1, 956	三 和 公 園	〃 2丁目23番	2, 664
柳 橋 公 園	中央1丁目11番	661	さくら公園	〃 2丁目29番	845
野 鳥 公 園	〃 2丁目30番	675	まつのき公園	〃 2丁目20番	1, 113
金 山 公 園	〃 2丁目18番	2, 632	はんのき公園	〃 2丁目24番	624

事業施行状況

(令和6年3月末日現在)

保留地 (㎡)	道路面積 (㎡)	水路面積 (㎡)	公園面積広場 を含む (㎡)	事業費 (千円)	計画人口	事業主体
34,876	77,765	3,785	3,131	26,200	—	川口市
98,711	170,221	2,819	18,958	210,000	—	蕨市
17,600	46,480	2,124	7,169	118,590	—	〃
9,828	37,039	286	4,993	1,837,065	4,500	〃
3,435	41,399	1,006	5,477	756,723	—	〃
—	32,755	2,749	3,737	1,319,471	1,656	〃
—	20,460	—	1,630	1,781,426	1,280	〃
—	93,033	486	12,092	16,936,366	8,500	〃
—	218,080	2,554	40,130	44,572,000	12,000	〃

まちづくり課・区画整理課

9. 防火・準防火地域面積

(令和6年3月末日現在・knf)

年月日	昭和38. 9. 19	40. 3. 17	48. 11. 27	平成1. 7. 15	7. 2. 14	8. 3. 26	令和5. 10. 6
区分	—	—	—	0.003	0.027	0.053	0.053
防火地域	0.379	2.381	2.859	2.856	2.832	5.047	5.057
準防火地域							

まちづくり課

10. 生産緑地地区・地区計画地域面積

(令和6年3月末日現在・knf)

年月日	平成4. 12. 4	22. 12. 17	年月日	平成25. 10. 1
区分			区分	
生産緑地地区	0.031	0.027	地区計画地域	0.941

同上

園、ちびっこ広場等

(令和6年3月末日現在・㎡)

公園名	所在地	面積	公園名	所在地	面積
すずかけ公園	南町2丁目30番	842	仁中歩公園	塚越2丁目2番	527
けやき公園	〃 2丁目25番	727	塚越公園	〃 3丁目19番	9,512
しいのき公園	〃 2丁目31番	886	丁張稲荷公園	〃 5丁目28番	1,645
南丁張公園	〃 3丁目23番	1,277	丁張公園	〃 5丁目53番	2,155
三和稲荷公園	〃 3丁目11番	929	緑川公園	〃 5丁目9番	2,612
いちょう公園	〃 3丁目12番	955	あづま公園	〃 7丁目15番	1,732
くすのき公園	〃 3丁目7番	330	近隣公園	(1ヵ所)	13,940
つつじ公園	〃 3丁目14番	929	富士見公園	錦町2丁目12番	13,940
若葉公園	〃 4丁目38番	1,693	地区公園	(1ヵ所)	32,955
みずほ公園	〃 4丁目19番	2,044	蕨市民公園	塚越5丁目1番	32,955
さつき公園	〃 1丁目26番	1,630	歴史公園	(1ヵ所)	3,651
せせらぎ公園	〃 4丁目3番	1,515	城址公園	中央4丁目21番	3,651
未広公園	塚越1丁目10番	2,078	ちびっこ広場	(16ヵ所)	9,870

道路公園課

11. 下水道整備状況

(ha・m・%)

年度	区分	認可区域面積	処理区域面積	計画管渠延長	管渠施工延長	面整備率
令和元		510	477.7	184,575	175,213	93.7
2		510	479.5	184,575	176,184	94.0
3		510	480.9	184,575	176,873	94.3
4		510	481.6	184,575	177,130	94.4
5		510	482.2	184,575	177,367	94.5

※ 昭和44年10月当初認可、令和3年3月認可変更。平成30年度より固定資産台帳の管渠施工延長（受贈分含む）とする。

下水道課

12. 下水道普及状況

(人・%・戸)

年度	区分	行政区域内人口	処理人口	普及率	水洗化	済
					戸数	人口
令和元		75,654	72,703	96.1	15,402	72,036
2		75,841	73,111	96.4	15,644	72,635
3		75,313	72,828	96.7	15,749	72,426
4		75,195	72,864	96.9	15,815	72,499
5		75,907	73,655	97.0	15,807	73,271

同上

13. ポンプ場運転状況

(千m³)

年度	区分	南町ポンプ場		塚越ポンプ場	
		汚水量	雨水量	汚水量	雨水量
令和元		10,841	1,852	3,104	344
2		10,519	1,346	3,296	170
3		10,228	1,328	2,943	174
4		9,978	1,115	2,961	184
5		9,443	1,500	3,248	307

※ 南町ポンプ場の汚水量は塚越ポンプ場の汚水を含む。

同上

14. 市営住宅の状況

(各年度末現在・戸)

年度	区分	公営住宅法による市営住宅					
		第一種			第二種		
	計	計	木造	中層耐火	計	木造	中層耐火
管理戸数							
令和元	236	113	—	113	43	0	43
2	236	113	—	113	43	0	43
3	236	113	—	113	43	0	43
4	216	113	—	113	43	0	43
5	216	113	—	113	43	0	43

新法対応住宅			特別市営住宅					
			甲種			乙種		
計	木造	中層耐火	計	木造	中層耐火	計	木造	中層耐火
60	—	60	16	—	16	4	—	4
60	—	60	16	—	16	4	—	4
60	—	60	16	—	16	4	—	4
60	—	60	16	—	16	4	—	4
60	—	60	0	—	0	0	—	0

※ 平成9年度新築住宅より、第一種・第二種の区分がなくなった。

建築課

※ 平成9年度新法対応住宅（中層耐火）60戸を新築。

15. 住宅の種類・住宅の所有の関係別住宅数、世帯数等

(令和5年10月1日現在・戸)

住宅の種類・ 住宅の所有の関係	住宅数	世帯数	世帯人員	1住宅 当たり 居室	1住宅 当たり 畳数	1住宅当 たり延べ 面積(㎡)	1人 当たり 畳数	1室 当たり 人員
住宅総数	37,530	37,740	73,960	3.30	24.85	67.63	12.44	0.61
持ち家	18,370	18,500	45,700	4.49	34.46	95.43	13.86	0.55
借家	16,860	16,950	24,660	1.99	14.37	37.34	9.82	0.73
専用住宅	37,000	37,190	72,820	3.29	24.80	67.21	12.43	0.61
店舗その他の併用住宅	520	540	1,130	3.89	28.43	100.96	13.22	0.55

※ 住宅総数には住宅の所有の関係「不詳」を含む。住宅・土地統計調査結果
※ 住宅・土地統計調査結果は、標本調査による推定値であり、結果数値には標本誤差が含まれている。

16. 住宅の建て方、構造、階数別住宅数

(令和5年10月1日現在・戸)

建て方 階数 構造	総数	1戸建			長屋建			共同住宅						その他
		総数	1階	2階 以上	総数	1階	2階 以上	総数	1階	2階	3～5 階	6～10 階	11階 以上	
住宅総数	37,530	11,650	320	11,330	420	110	300	25,340	—	5,630	10,780	6,170	2,770	120
木造	14,400	9,400	250	9,150	400	90	300	4,570	—	3,770	790	—	—	30
鉄筋・鉄骨コンクリート造	17,940	1,090	30	1,060	20	20	—	16,770	—	790	7,250	5,960	2,770	70
鉄骨造	5,180	1,150	40	1,110	—	—	—	4,010	—	1,070	2,730	210	—	20
その他	10	10	—	10	—	—	—	—	—	—	—	—	—	—

※ 住宅・土地統計調査結果は、標本調査による推定値であり、結果数値には標本誤差が含まれている。同上

17. 住宅の種類・構造、建築の時期別住宅数

(令和5年10月1日現在・戸)

住宅の種類・構造	総数	昭和45年 以前	昭和46年～ 昭和55年	昭和56年～ 平成2年	平成3年～ 平成12年	平成13年～ 平成17年	平成18年～ 平成22年	平成23年～ 平成27年	平成28年～ 令和2年	令和3年～ 令和5年9 月
住宅総数	37,530	1,080	3,700	7,250	6,300	2,980	3,810	3,020	4,220	1,440
専用住宅	37,000	1,050	3,600	7,130	6,220	2,950	3,800	3,010	4,190	1,440
店舗その他の併用住宅	520	30	100	120	80	20	10	10	30	—
木造	14,400	880	1,540	1,600	2,140	1,640	1,100	1,220	1,360	850
鉄筋・鉄骨コンクリート造	17,940	170	1,820	4,700	3,250	1,010	2,290	1,400	1,920	500
鉄骨造	5,180	20	330	950	910	330	410	400	940	80
その他	10	10	—	—	—	—	—	—	—	—

※ 住宅・土地統計調査結果は、標本調査による推定値であり、結果数値には標本誤差が含まれている。同上

18. 建 築 物 確 認 申 請

(㎡)

年度	区分	計		専 用 住 宅		共 同 住 宅		工場・作業場		そ の 他	
		件	面 積	件	面 積	件	面 積	件	面 積	件	面 積
令和元 2 3 4 5		3 (2)	414 (248)	1 (1)	111 (111)	— (—)	— (—)	— (—)	— (—)	2 (1)	303 (137)
		2 (2)	145 (145)	2 (2)	145 (145)	— (—)	— (—)	— (—)	— (—)	0 (0)	0 (0)
		0 (0)	0 (0)	0 (0)	0 (0)	— (—)	— (—)	— (—)	— (—)	0 (0)	0 (0)
		1 (1)	199 (199)	0 (0)	0 (0)	— (—)	— (—)	— (—)	— (—)	1 (1)	199 (199)
		3 (3)	96 (96)	0 (0)	0 (0)	— (—)	— (—)	— (—)	— (—)	3 (3)	96 (96)

※ () 内の数字は蕨市が特定行政庁として処分した件、建築課

※ 指定確認検査機関による処分件数を除く。

※ 計画変更は除く。

19. 蕨市まちづくり指導要綱による届出数

(件)

年 度	令和元	2	3	4	5
届 出 数	11	22	16	25	22

同上

20. 防 火 対 象 物 数 の 状 況

(各年3月31日現在)

年 ・ 区 分	総 数	階 数											
		1	2	3	4	5	6	7	8	9	10	11	12～
令和2	2,740	156	1,167	856	230	129	71	53	20	20	10	9	19
3	2,790	159	1,181	887	231	128	70	53	20	21	12	9	19
4	2,770	155	1,152	903	227	128	68	52	21	22	13	9	20
5	2,821	158	1,168	929	228	129	70	52	21	22	15	9	20
6	2,881	171	1,174	965	229	130	72	52	22	22	15	10	19

※ 防火対象物とは、消防法施行令別表第1に規定する建築物等で一般住宅は含まない。消防本部

21. 家 屋 調 べ

木 造

(各年1月1日現在・㎡)

年	区分	計		専 用 住 宅		共 同 住 宅	
		棟	床 面 積	棟	床 面 積	棟	床 面 積
令和2		11,821	1,260,499	9,726	983,120	1,091	180,065
3		11,965	1,279,602	9,901	1,002,665	1,081	181,087
4		12,008	1,286,004	9,980	1,013,466	1,069	179,577
5		12,031	1,292,867	10,040	1,021,958	1,062	180,382
6		12,055	1,296,728	10,102	1,029,638	1,054	179,431

併 用 住 宅		旅館・料亭・ホテル		事務所・銀行・店舗		病 院	
棟	床 面 積	棟	床 面 積	棟	床 面 積	棟	床 面 積
608	71,233	1	178	114	11,736	5	802
595	70,097	0	0	115	12,177	6	1,043
581	67,732	0	0	111	12,016	6	1,043
562	66,030	0	0	108	11,502	6	1,043
542	63,238	0	0	106	11,599	6	1,043

工 場 ・ 倉 庫		そ の 他	
棟	床 面 積	棟	床 面 積
95	7,990	181	5,375
91	7,362	176	5,171
91	7,173	170	4,997
88	7,019	165	4,933
87	6,974	158	4,805

非 木 造

年	区分	計		事務所・店舗・百貨店		住 宅 ・ ア パ ー ト	
		棟	床 面 積	棟	床 面 積	棟	床 面 積
令和2		4,408	2,053,641	398	390,139	3,538	1,419,576
3		4,438	2,066,306	397	392,005	3,569	1,428,013
4		4,453	2,079,457	393	389,736	3,587	1,453,893
5		4,466	2,082,284	392	387,331	3,610	1,448,891
6		4,475	2,096,988	393	391,803	3,617	1,462,448

病 院 ・ ホ テ ル		工 場 ・ 倉 庫		そ の 他	
棟	床 面 積	棟	床 面 積	棟	床 面 積
26	24,046	414	199,272	32	20,608
26	24,046	412	198,419	34	23,823
27	24,774	409	204,642	37	24,412
28	25,168	400	197,397	36	23,497
28	24,834	397	192,500	40	25,403

税 務 課 (固定)

治 安

1. 救 急 車 出

区分 年次	計		火 災		水 難		交 通		運 動 競 技		労 働 災 害	
	出動数	搬送人員	出動数	搬送人員	出動数	搬送人員	出動数	搬送人員	出動数	搬送人員	出動数	搬送人員
平成19	3,492	3,088	20	3	0	0	359	343	20	20	30	28
20	3,186	2,784	31	1	0	0	333	311	18	17	17	17
21	3,191	2,746	36	9	0	0	299	259	10	10	19	19
22	3,349	2,832	30	2	0	0	304	262	22	25	17	16
23	3,573	3,052	54	9	0	0	331	303	17	15	20	20
24	3,525	2,994	27	4	0	0	293	263	14	14	20	20
25	3,590	3,119	41	2	0	0	270	247	21	21	13	13
26	3,601	3,069	47	2	0	0	243	209	14	13	18	20
27	3,585	3,092	41	2	0	0	262	235	21	21	16	16
28	3,786	3,294	33	1	0	0	254	221	16	16	25	22
29	3,885	3,315	63	3	0	0	228	209	17	17	19	19
30	4,117	3,419	40	0	0	0	218	205	13	13	35	35
令和元	4,098	3,518	48	1	0	0	227	226	16	15	23	22
2	3,642	3,153	20	1	0	0	225	200	13	13	14	14
3	3,860	3,266	16	1	0	0	186	165	12	12	27	27
4	4,514	3,573	44	7	0	0	207	183	17	17	30	28
5	4,694	3,718	30	3	0	0	215	179	22	21	23	22
6	4,748	3,697	45	4	0	0	211	165	25	24	33	31

動 状 況

(件・人)

一 般 負 傷		加 害		自 損		急 病		そ の 他		他市応援出動	
出動数	搬送人員	出動数	搬送人員	出動数	搬送人員	出動数	搬送人員	出動数	搬送人員	出動数	搬送人員
505	460	83	72	66	46	2,233	1,963	176	153	44	33
478	426	48	39	60	45	2,062	1,794	139	134	25	23
466	409	50	35	46	28	2,111	1,832	154	145	12	11
441	382	46	33	46	31	2,281	1,930	162	151	14	14
468	406	71	53	61	40	2,357	2,024	194	182	8	8
487	421	71	48	59	40	2,413	2,047	141	137	5	5
505	446	40	30	48	31	2,460	2,147	192	182	3	3
492	426	58	33	34	22	2,497	2,155	198	189	14	13
537	472	42	28	38	21	2,434	2,120	195	177	20	20
531	482	51	34	48	26	2,642	2,322	186	170	21	21
616	543	55	39	38	20	2,658	2,302	191	163	37	37
629	549	55	29	43	25	2,897	2,419	187	144	40	33
634	577	50	31	38	19	2,852	2,452	210	175	35	35
567	517	58	38	36	27	2,497	2,164	212	179	34	34
638	589	66	33	49	28	2,688	2,285	178	126	25	25
709	639	37	20	34	25	3,233	2,516	203	138	70	54
751	636	35	16	48	34	3,374	2,646	196	161	50	37
732	576	35	18	50	24	3,420	2,684	197	171	30	22

消防本部

2. 原 因 別 火 災 発 生 数

(件)

区分	計	たばこ	こころ	電灯・電話等の配線	ストーブ	たき火	放火	放火の疑い	火遊び	その他	不明
年次											
令和元	15	3	2	1	1	—	2	1	—	3	2
2	13	2	4	3	0	0	1	0	0	2	1
3	10	3	2	0	0	0	1	1	0	3	0
4	17	2	2	0	1	0	4	3	0	2	3
5	21	3	3	0	0	0	6	2	1	2	4

消防本部

3. 月 別 火 災 発 生 数

(件)

月	計	1	2	3	4	5	6	7	8	9	10	11	12
年次													
令和元	15	2	2	1	1	2	0	2	0	1	2	0	2
2	13	2	0	4	1	1	1	1	0	1	0	0	2
3	10	2	0	2	1	0	0	0	2	0	2	0	1
4	17	1	1	1	2	1	0	2	1	2	1	0	5
5	21	5	3	5	1	1	1	1	1	0	0	1	2

同上

4. 時 間 帯 別 火 災 発 生 数

(件)

時間	計	0	1	2	3	4	5	6	7	8	9	10	11	12	13	14	15	16	17	18	19	20	21	22	23
年次																									
令和元	15	0	1	0	0	1	0	0	0	0	0	1	1	1	0	2	0	0	1	0	3	0	1	0	1
2	13	0	0	0	0	0	0	0	1	0	0	0	0	2	1	0	2	0	2	1	0	0	2	1	0
3	10	0	0	0	0	1	0	0	0	0	0	1	1	2	1	0	0	1	0	0	0	0	0	2	0
4	17	0	1	1	0	1	0	0	0	0	0	0	1	0	1	0	1	0	1	0	2	0	0	0	0
5	21	1	0	0	0	0	1	0	0	0	0	0	0	1	1	0	3	1	0	1	0	0	3	0	1

※ 計には時間帯「不詳」含む。

同上

5. 火 災 に よ る 損 害

年次	区分	件数	焼損(焼失)面積 (㎡)	損害見積額 (千円)
	令和元	15	167	70,613
	2	13	116	35,232
	3	10	13	91,167
	4	17	401	76,345
	5	21	2,499	6,690

消 防 署

6. 消 防 施 設

(令和6年1月1日現在)

区	分	はしご付消防車	水槽付消防車	救助工作車	消防ポンプ車	救急車	指令車	指揮車	査察車	業務車	無線電話		消火栓	貯水槽	サイレン
											基(固定局)	移動局			
消 防 署		2	2	1	2 (6)	4	1	1	1	3	1	49(6)	607	73	0

※ () は消防団分
※ 貯水槽は公設のみ

同 上

7. 消 防 職 員

(各年4月1日現在・人)

年	区分	計	消防監	司令長	司令	司令補	士長	副士長	消防士	その他
	令和2	87	—	1	10	23	17	25	10	1
	3	87	—	1	10	25	17	23	10	1
	4	86	—	1	11	24	18	23	8	1
	5	85	—	1	11	24	20	21	7	1
	6	86	—	1	11	26	20	23	4	1

同 上

8. 消 防 団 員

(各年4月1日現在・人)

年	区分	計	団 長	副 団 長	分 団 長	副分団長	部 長	班 長	団 員
	令和2	85	1	2	7	6	12	23	34
	3	82	1	2	7	6	12	23	31
	4	82	1	2	7	6	12	23	31
	5	91	1	2	7	6	12	23	40
	6	89	1	2	7	6	12	22	39

同 上

9. 原 因 別 交

区分 年次	災 害 者 (人)			計	信 号 無 視	通 行 区 分 違 反	最 高 速 度 違 反	横 断 等 禁 止 違 反	車 間 距 離 不 保 持	追 い 越 し 違 反	右 折 違 反	左 折 違 反
	計	死 亡	ケ ガ									
令和元	166	1	165	132	7	—	—	—	—	—	1	—
2	126	—	126	108	2	—	—	1	—	—	—	—
3	73	—	73	62	5	—	—	—	—	—	—	—
4
5

10. 許 可

区分 年次	質 屋	古 物		
			料	理 店
令和元	5	1,402		2
2	5	528		2
3	3	749		2
4
5

※ 戸田市を含む

通 災 害

優先 通行 違反	交差点 安全進行 義務違反	歩行者 妨害等		横断 自転車 妨害等	徐 行			一 時 停 止 違 反	酒 酔 い 運 転	過労等		安全運転義務違反										そ の 他 の 違 反	歩 行 者 が 第 1 当 事 者	と な っ た 場 合	無 免 許 運 転	不 明
		横断歩行者 妨害等	その他通行 妨害等		交差点の徐行 違反	その他の法定・ 特定	場所の徐行 違反			薬物使用等	過労運 転	ハンドル・ブ レーキ	操作不適 当	前不注意 的	方不注意 的	動 静 不 注 視	安 全 確 認 後	安 全 速 度	安 全 速 度	義 務 違 反	義 務 違 反					
—	8	5	—	5	—	—	—	13	—	—	—	8	6	9	10	36	11	—	3	1	—	—	—	—	—	9
1	9	8	—	—	—	—	—	11	—	—	—	8	8	15	5	29	8	—	—	1	—	—	—	—	—	2
2	8	1	—	—	1	—	—	7	—	—	—	3	3	—	5	21	2	—	—	—	—	—	—	—	—	4
...
...

蕨警察署・埼玉県警「交通事故統計」（各年12月末）

営

業

(件)

風 俗			
社交飲食店	パ チ ン コ	マ ー ジ ャ ン	ダンスホール
29	14	15	—
29	14	12	—
29	11	11	—
...
...

蕨警察署

11. 犯

年 次	区 分	計		凶 悪 犯		粗 暴 犯		窃 盗 犯	
		発 生	検 挙	発 生	検 挙	発 生	検 挙	発 生	検 挙
平成25		1,439	366	6	5	82	57	1,111	226
26		1,270	333	7	6	71	38	970	210
27		991	253	3	2	51	34	813	160
28		986	292	4	6	53	48	773	171
29		871	289	6	6	54	43	645	169
30		765	200	1	0	49	40	592	116
令和元		830	252	7	6	38	23	632	168
2		692	230	7	6	46	43	512	135
3		535	217	3	3	47	39	380	123
4		…	…	…	…	…	…	…	…
5		…	…	…	…	…	…	…	…

12. 不 良 行 為

年 次	区 分	総 数	喫 煙	飲 酒	薬物乱用			粗 暴 行 為	刃 物 等 所 持 携 帯	金 品 不 正 要 求	金 品 持 出 し	性 的 い た ず ら
					覚 せ い 剤 等	シ ン ナ ー 等	そ の 他					
令和3		460	46	5	—	—	—	81	2	—	8	—
4		…	…	…	…	…	…	…	…	…	…	…
5		…	…	…	…	…	…	…	…	…	…	…

※ 戸田市を含む

13. 信 号 機 設 置 状 況

(各年1月現在・基)

年	平成31	令和2	3	4	5
設 置 数	112	110	111	…	…

蕨警察署

14. 横 断 歩 道 設 置 状 況

(各年1月現在・箇所)

年	平成31	令和2	3	4	5
設 置 数	667	668	651	…	…

同 上

罪

(件)					
知能犯		風俗犯		その他の犯罪	
発生	検挙	発生	検挙	発生	検挙
24	11	4	0	212	67
30	8	5	3	187	68
16	11	1	1	107	45
16	10	5	4	135	53
35	1	3	2	128	58
38	12	4	7	77	25
24	12	7	5	122	38
27	13	5	2	95	31
13	8	6	4	86	40
...
...

蕨警察署

少年補導状況

(人)												
暴走行為	家出	無断外泊	深夜はいかい	怠学	不健全性行為	不良交友	不健全娯楽					その他
							テレクラ	風俗営業場立入り	他の営業場立入り	有害図書等携帯	賭博類似行為	
—	25	9	219	8	—	—	—	55	2	—	—	—
...
...

同上

15. 街灯設置状況

(各年3月末日現在・基)

年 区分	平成31	令和2	3	4	5
計	4,278	4,279	4,278	4,277	4,319
一 種	1,175	1,175	1,173	1,169	1,169
二 種	3,103	3,104	3,105	3,108	3,150

安全安心課・道路公園課

公 害

1. 公 害 苦 情 数

(件)

区分 年度		件数	大気汚染	水質汚濁	騒音振動	悪臭	その他	土壌汚染
平成26		7	—	—	6	—	2	—
27		8	—	—	6	—	—	—
28		14	—	—	10	3	1	—
29		9	—	—	7	1	—	—
30		16	4	1	7	—	4	—
令和元		7	3	—	3	—	1	—
2		6	—	—	2	1	2	—
3		4	—	—	4	—	—	—
4		7	—	—	6	1	—	—
5		18	—	—	18	—	—	—

安全安心課生活環境係

2. 光 化 学 ス モ ッ グ 発 生 状 況

(回数)

月 年度		計	4	5	6	7	8	9	10
平成30	注 意 報 報	7	1	1	—	2	3	—	—
	警 告	—	—	—	—	—	—	—	—
令和元	注 意 報 報	6	—	2	—	1	2	1	—
	警 告	—	—	—	—	—	—	—	—
2	注 意 報 報	6	—	—	1	—	5	—	—
	警 告	—	—	—	—	—	—	—	—
3	注 意 報 報	2	—	—	—	—	2	—	—
	警 告	—	—	—	—	—	—	—	—
4	注 意 報 報	5	—	—	2	2	1	—	—
	警 告	—	—	—	—	—	—	—	—
5	注 意 報 報	6	—	1	—	4	—	1	—
	警 告	—	—	—	—	—	—	—	—

同 上

3. 特 定 建 設 作 業 届 出 (騒音)

(件)

年度 \ 区分	計	く い 打 機 く い 抜 機	びょう打機	さ く 岩 機	空気圧縮機	コンクリートプラント 又は アスファルトプラント
平成26	20	2	—	17	1	—
27	26	1	—	21	4	—
28	21	—	—	14	7	—
29	14	—	—	12	2	—
30	9	—	—	7	2	—
令和元	20	1	—	17	2	—
2	13	—	—	12	1	—
3	23	2	—	19	2	—
4	31	1	—	24	6	—
5	22	1	—	20	1	—

安全安心課生活環境係

4. 特 定 建 設 作 業 届 出 (振動)

(件)

年度 \ 区分	計	く い 打 機 く い 抜 機	鋼 球	舗 装 破 砕	版 機	ブ レ ー カ ー
平成30	4	—	—	1	3	
令和元	12	1	—	—	11	
2	15	—	—	—	15	
3	14	2	—	—	12	
4	23	1	—	—	22	
5	16	1	0	0	15	

同 上

5. 地 盤 沈 下

区 分	真 高 昭 和 36. 2. 1 (m)	変 動							
		6. 1. 1 ～ 7. 1. 1	7. 1. 1 ～ 8. 1. 1	8. 1. 1 ～ 9. 1. 1	9. 1. 1 ～ 10. 1. 1	10. 1. 1 ～ 11. 1. 1	11. 1. 1 ～ 12. 1. 1	12. 1. 1 ～ 13. 1. 1	
西小学校正門前(西) 100m (錦 町 5 - 11 - 30)	5. 336	7	3	△7	3	7	
第 1 中 学 校 正 門 北 (南 町 3 - 1 - 29)	3. 866	9	1	△8	△2	7	...	0	
中 央 浄 水 場 敷 地 内 (中 央 2 - 10 - 6)	4. 828	8	5	△6	2	7	△1	△1	
市 立 旭 町 公 園 西 北 端 (中 央 3 - 4 - 13)	4. 937	8	4	△5	1	8	△1	0	
旧 中 山 道 北 町 派 出 所 脇 (北 町 3 - 4)	6. 128	7	4	...	3	7	△1	△1	
旧 山 口 一 男 宅 前 (錦 町 1 - 5 - 1)	4. 964 (昭和43. 2. 1)	8	4	△7	3	
島 田 青 果 容 器 東 横 (錦 町 5 - 1)	5. 410 (昭和43. 2. 1)	6	4	△6	3	3	△3	...	

※ △は沈下を示す
※ 旧中山道北町派出所脇について、平成8年度移転のため変動量は出ない。
※ 平成11年より西小学校正門前（西）100mと旧山口一男宅前の2ヵ所は測定中止。
※ 平成12年より島田青果容器東横の1ヵ所は測定中止。

6. 二 酸 化 窒 素 測 定

年・月 調査地点	令和5年度 平均	4	5	6	7	8	9	10
生 活 環 境 係 庁 舎 (北 町 5 - 13)	15	9	10	13	11	9	11	13

の 概 況

量 (mm)										真 高 平 成 23. 1. 1 (m)
13. 1. 1 ～ 14. 1. 1	14. 1. 1 ～ 15. 1. 1	15. 1. 1 ～ 16. 1. 1	16. 1. 1 ～ 17. 1. 1	17. 1. 1 ～ 18. 1. 1	18. 1. 1 ～ 19. 1. 1	19. 1. 1 ～ 20. 1. 1	20. 1. 1 ～ 21. 1. 1	21. 1. 1 ～ 22. 1. 1	22. 1. 1 ～ 23. 1. 1	
...
△2	△3	5	△6	△3	3	△ 4	1	3	△10	2. 873
△1	△3	2	△3	△3	2	△ 4	1	2	10	4. 343
△2	△3	2	△2	△4	2	△ 5	1	1	△7	4. 295
△2	△3	2	△7	1	△2	△ 2	1	4	△11	4. 937
...
...

安全安心課生活環境係

結 果

(p p b)				
11	12	令和6年1	2	3
16	30	23	19	11

同 上

その他の市民生活

1. 法 律 ・ 市

区分		年度	令和元			2		
			法律相談	登記・法律相談	市民相談	法律相談	登記・法律相談	市民相談
計			244	89	782	252	124	576
借 地	{	借 主	3	1	1	1	0	0
		貸 主	1	1	0	1	0	0
借 家	{	借 主	16	1	4	18	0	0
		貸 主	2	1	0	2	0	0
成 年 後 見		人 権	—	5	0	—	6	0
		債 権	3	—	2	6	—	0
債 権 契 約		債 務	12	0	2	11	1	0
		契 約	14	1	11	11	2	0
損 害 賠 償		言 語	15	0	2	18	1	0
		隣 隣	16	0	2	11	0	0
遺 相 交 登 相 離 家 行 所		言 語	—	5	0	—	10	0
		隣 隣	12	3	1	15	0	1
通 事 故 記 続 婚 題 一 般 他		通 事	4	—	0	2	—	0
		故 記	—	15	0	—	28	0
		続 婚	66	45	10	67	58	1
		題 一	35	1	7	25	0	6
		問 一	19	0	650	21	2	473
		般 他	2	—	1	3	—	0
		他	24	10	89	40	16	95

2. 心 配 ご と 相 談

区分		(件)																					
		計	生 計 問 題	家 族 関 係	職 業・生 業 問 題	医 療 問 題	結 婚 相 談	離 婚 相 談	住 宅 問 題	財 産 関 係	年 金 問 題	保 健 衛 生	心 身障 害者 (児) 福祉	児 童 福 祉	教 育・青 少年 問 題	母 子 福 祉	老 人 福 祉	人 権 相 談	事 故 相 談	苦 情 相 談	出 稼 相 談	法 律 相 談	そ の 他
年度																							
令和元		2	—	—	—	—	—	—	—	—	—	—	—	—	—	—	—	—	—	1	—	—	1
2		2	1	—	—	—	—	—	—	—	—	—	—	—	—	—	—	—	—	—	—	—	1
3		0	—	—	—	—	—	—	—	—	—	—	—	—	—	—	—	—	—	—	—	—	—
4		7	—	3	—	—	—	1	—	—	—	—	—	—	—	—	—	—	—	—	—	—	3
5		5	—	1	—	—	—	—	—	—	—	—	—	—	—	—	2	—	—	1	—	—	1

民 相 談

(件)

3			4			5		
法 律 相 談	登記・法律相談	市 民 相 談	法 律 相 談	登記・法律相談	市 民 相 談	法 律 相 談	登記・法律相談	市 民 相 談
228	131	448	240	127	714	281	115	647
8	0	0	5	2	0	2	2	0
0	0	0	0	0	0	1	1	0
12	1	0	12	0	1	7	0	0
4	1	1	5	0	0	8	0	0
－	10	0	0	6	0	0	5	2
4	－	0	4	0	0	3	0	0
9	0	0	4	0	0	10	1	5
14	0	0	20	2	18	15	1	12
21	0	0	15	1	2	12	2	3
12	0	0	12	0	0	17	0	0
－	10	0	0	16	0	0	6	0
12	3	1	16	1	1	19	2	3
4	－	0	4	0	1	4	0	0
－	24	0	0	27	0	0	25	0
64	66	0	75	62	4	103	53	9
23	3	4	24	1	7	22	2	8
11	2	328	14	1	597	27	0	534
3	－	0	0	0	10	1	0	10
27	11	114	30	8	73	30	15	61

市民協働課

3. 電 話 健 康 相 談

(件)

区分 年度	計	乳 幼 児	母 性	生活習慣病	精 神 相 談	そ の 他
令和元	950	225	183	8	503	31
2	908	326	161	3	408	10
3	711	144	177	1	383	6
4	664	373	108	4	154	25
5	409	237	27	3	128	14

保健センター

4. 消費生活相談受付件数（販売購入形態別、契約・購入金額別）

販売購入形態別

販売購入形態 \ 年度	令和2	3	4	5
計	158	150	287	359
店舗購入	33	33	55	50
訪問販売	12	23	23	28
通信販売	58	52	127	147
マルチ・マルチまがい取引	3	0	2	2
電話勧誘販売	5	7	7	18
ネガティブ・オプション	1	4	0	1
訪問購入	2	1	0	3
その他無店舗販売	1	0	0	3
不明・無関係	47	30	73	107

商工観光課

契約・購入金額別

契約・購入金額 \ 年度	令和2	3	4	5
計	158	150	287	359
1万円未満	21	19	45	40
5万円未満	21	17	32	46
10万円未満	5	6	6	14
50万円未満	23	15	23	36
100万円未満	5	6	8	12
500万円未満	7	9	11	16
1千万円未満	1	1	3	2
5千万円未満	1	0	0	0
1億円未満	0	0	0	0
1億円以上	0	0	0	0
その他・不明	74	77	159	193
合計金額	68,343,285	33,755,052	50,323,743	69,112,812
平均金額	813,611	462,398	393,154	416,342

同上

5. 消費生活相談受付件数（商品・役務別）

分類	商 品 ・ 分 類	内 容	令和2	3	4	5
	計		158	150	287	359
A	商 品 一 般	分類できない商品・不明のもの	21	8	10	29
B	食 料 品	食料品一般、嗜好品、調理食品など	18	10	7	18
C	住 居 品	住居品一般、家事用品、住生活用品など	8	8	11	15
D	光 熱 水 品	電気、ガス、石油、水道、他の光熱水品	3	4	9	5
E	被 服 品	和服、洋服、履物、アクセサリー、生地、糸など	6	9	25	26
F	保 健 衛 生 品	保健衛生品、医薬品、医療用具、化粧品、理美容具	12	10	32	19
G	教 養 娛 楽 品	文具、事務用品、パソコン、ソフト、教材、書籍、印刷物、音響映像品、スポーツ用品、光学機器、時計、玩具、楽器など	12	11	22	32
H	車 両 ・ 乗 り 物	自動車、自動車用品、自転車、自転車用品、運搬用品	3	3	7	10
I	土 地 ・ 建 物 ・ 設 備	戸建住宅、集合住宅、住宅構成材、空調、冷暖房、給湯設備、屋外設備など	4	7	12	13
J	他 の 商 品	営業用キット、農機具、家畜、マンション・事業所用エレベーター	0	0	0	1
K	ク リ ー ニ ン グ		0	2	1	0
L	賃 貸 ・ レ ン タ ル ・ リ ー ス		4	9	20	18
M	工 事 ・ 建 築 ・ 加 工		4	4	14	20
N	修 理 ・ 補 修		4	6	7	9
O	保 管 ・ 管 理		0	0	0	1
P	役 務 一 般	複合会員権などの特定できない役務	2	0	1	2
Q	金 融 ・ 保 険	生命保険、損害保険、預貯金、証券、融資サービス	11	9	15	20
R	運 輸 ・ 通 信 サ ー ビ ス	旅客運送、貨物運送、電報、電話、郵便、インターネット	28	10	20	21
S	教 育 サ ー ビ ス	学校教育、補習教育、他の教育	0	2	0	0
T	教 養 ・ 娛 楽 サ ー ビ ス	旅行代理行、宿泊施設、教室、講座、各種会員権など	5	10	27	33
U	保 健 ・ 福 祉 サ ー ビ ス	医療、理美容、浴場、衛生サービス、保育、老人福祉サービスなど	5	8	21	21
V	他 の 役 務	外食・食事宅配、冠婚葬祭、家事サービス、結婚相手紹介、警備、鑑定、弁護士、興信所、運転代行など	4	11	18	31
W	内 職 ・ 副 業 ・ 相 場 一 般	内職、副業、相場、自動販売機	1	6	2	5
X	他 の 行 政 サ ー ビ ス		0	1	3	1
Z	他 の 相 談	家庭管理、健康管理、相隣関係、婚姻、相続など	3	2	3	9

※ 分類は国民生活センターの分類記号である。

商工観光課

6. 窓 口

年度 \ 区分	戸 籍 謄 抄 本		住 民 票 の 写 し		印 鑑 登 録 証 明 書	
	件 数	手 数 料	件 数	手 数 料	件 数	手 数 料
平成26	13,730	7,473,000	41,345	8,269,000	21,335	4,267,000
27	14,286	7,775,100	43,433	8,686,600	22,048	4,409,600
28	13,908	7,553,700	44,896	8,979,200	21,377	4,275,400
29	13,923	7,579,950	45,410	9,082,000	20,735	4,147,000
30	13,946	7,614,900	46,918	9,383,600	20,984	4,196,800
令和元	13,487	7,332,750	45,733	9,146,600	20,208	4,041,600
2	11,926	6,618,000	45,588	9,117,600	20,952	4,190,400
3	12,452	6,966,900	43,925	8,785,000	18,923	3,784,600
4	13,998	7,788,300	44,545	8,909,000	18,567	3,713,400
5	15,170	8,334,600	45,133	8,500,900	18,892	3,506,000

※ 市民葬は、平成25年度までは、利用者負担金。平成26年度以降については、市負担金の数値。

7. 公文書公開請求・申出の受付処理件数

年度 \ 区分	令和2			3			4			5		
	請求	申出	計	請求	申出	計	請求	申出	計	請求	申出	計
受 付	8	28	36	8	122	130	11	34	45	22	59	81
公 開	1	10	11	3	86	89	4	11	15	11	40	51
部 分 公 開	7	11	18	3	32	35	5	18	23	8	15	23
非 公 開	0	3	3	1	1	2	2	2	4	2	2	4
取 下 げ 等	0	4	4	1	3	4	0	3	3	1	2	3

庶務課

取 扱 い 数

(円・件)

転 出 証 明		諸 証 明		市 民 葬		地 図	
件 数	手数料	件 数	手 数 料	件 数	負 担 金	件 数	売 払 収 入
4,010	—	1,883	376,600	152	11,463,000	138	32,700
4,254	—	2,007	401,400	181	13,845,000	98	19,600
4,308	—	2,096	419,200	139	12,716,000	141	32,200
4,396	—	2,217	443,400	180	17,445,000	112	25,200
4,709	—	1,930	386,000	180	17,519,000	76	14,400
4,736	—	1,831	366,200	174	17,067,000	65	12,200
4,668	—	1,653	330,600	180	17,778,000	30	5,600
4,594	—	1,630	326,000	182	17,830,000	25	4,700
4,579		1,587	317,400	208	20,652,000	17	3,300
4,524		1,474	294,800	197	19,663,000	31	5,600

市民課・市民協働課・福祉総務課

8. 備蓄品等一覧表

令和6年4月1日現在

品 目	数 量	品 目	数 量	品 目	数 量
米 飯 類	41,950食	発 電 機	82機	テ ン ト	56張
クラッカー・ビスケット	21,930食	コ ー ド リ ー ル	87台	避難所用間仕切りテント	1,239個
保 存 水	57,000本	ガ ソ リ ン タ ン ク	30個	投 光 器	93機
給 水 袋	8,230袋	担 架	40台	毛 布	14,640枚
粉 ミ ル ク	72缶	リ ヤ カ ー	13台	生 理 用 品	3,180パック
トイレ処理セット	76,200個	ブ ル ー シ ー ト	5,290枚	お む つ	3,475パック

安全安心課

9. 酒 類 消

区分 年次	計	清 酒	合成清酒	み り ん
平成22	3,167	—	—	—
23	2,533	—	—	—
24	2,316	—	—	—
25	2,217	—	—	—
26	2,112	—	—	—
27	2,067	—	—	—
28	2,086	—	—	—
29	1,504	—	—	—
30	1,490	—	—	—
令和元	1,490	—	—	—
2	1,059	—	—	—
3	1,059	—	—	—
4	848	—	—	—
5	906	—	—	—
6	793	—	—	—

10. たばこ消費量

(本)

年 度	平成30	令和元	2	3	4	5
たばこ 課税数量	134,974,897	114,673,336	121,713,038	113,288,802	88,705,545	92,789,078

税 務 課 (諸税)

費 量

(kℓ)

しょうちゅう	ビール	果実酒	ウイスキー・ブランデー	その他
—	—	—	—	—
—	—	—	—	—
—	—	—	—	—
—	—	—	—	—
—	—	—	—	—
—	—	—	—	—
—	—	—	—	—
—	—	—	—	—
—	—	—	—	—
—	—	—	—	—
—	—	—	—	—
—	—	—	—	—
—	—	—	—	—
—	—	—	—	—
—	—	—	—	—

11. 古 紙 回

年度・月 区 分		令和元	2	3	4	5	4月	5	6
新	聞	343,570	293,860	293,860	300,510	456,410	30,940	23,280	21,640
雑	誌	535,120	398,570	398,570	374,150	350,760	42,310	32,040	25,930
段	ポ ー ル	876,270	884,580	884,580	857,570	868,380	73,290	68,660	72,090
布	類	285,775	231,490	231,490	204,720	212,830	24,350	25,290	9,560
そ の 他 の 紙 類		327,300	333,551	333,551	321,433	328,115	23,371	34,592	24,885

12. 資 源 ゴ ミ (空 ビ ン ・ 空 カ ン ・

分類	年 度		平成29	30	令和元
	品 名				
ビ	生 き ビ ン		17	16	16
ン	雑 ビン	無 色	163	162	164
		茶 色 ・ そ の 他	250	257	282
カ ン 類	鉄 製 カ ン		118	105	98
	ア ル ミ カ ン		166	154	147
ペ ッ ト ボ ト ル			313	313	316
紙	パ ッ ク		5	4	2

収 集 荷 量

(kg)

7	8	9	10	11	12	5年1月	2	3
23,530	22,810	21,900	22,740	24,670	31,010	21,670	22,920	189,300
25,490	26,370	27,800	28,700	23,660	34,210	24,050	25,050	35,150
74,070	75,560	75,190	68,700	68,020	91,900	67,670	62,440	70,790
13,150	11,360	9,730	26,280	22,460	27,260	17,010	13,990	12,390
25,138	23,887	18,643	29,923	37,094	25,392	23,024	38,518	23,648

安全安心課生活環境係

ペ ッ ト ボ ト ル ・ 紙 パ ッ ク) 回 収 量

(t)

2	3	4	5
19	17	15	13
180	160	143	137
325	316	312	282
106	98	96	92
167	170	166	189
330	351	348	354
3	3	3	2

同 上

年 表

紀元後300～400			このころ中央2丁目の吉田茂雄家の敷地内より土師器が出土する。(金山遺跡)
建保3	(1215)	11 .	三学院に、平常重が書写した大般若経一卷がある。(北町3丁目)
承久3	(1221)	5 . 22	承久の乱起こる。足立太郎、佐々木目三郎は幕府軍として上洛する。
弘安8	(1285)	11 . 17	霜月騒動が起き、安達一族、足立直元らが敗死する。
永仁6	(1298)	9 .	蕨市最古の板碑がつくられる。
元弘4	(1334)	1 .	このころ足利尊氏、直義の所領目録が作成される。尊氏領として足立郡、直義領として赤塚の名が見える。
建武2	(1335)	8 . 27	足利尊氏は佐々目郷を鶴岡八幡宮に寄進する。
観応3	(1351)	6 . 29	渋川直頼は子の義行に武蔵国蕨郷上下を含む22ヶ所を譲与する。 ☆錦町の本法院が、日祐上人により開基される。(錦町5丁目)
延文6	(1361)	9 . 9	「市場之祭文」が作成される。蕨市、青木市などの名が見える。
応安7	(1374)	1 .	宝樹院が開山正宗廣智が帰寂する。
応永3	(1396)		☆佐々目郷政所給に混入していた法花垣内を頓学坊に返す。
応永4	(1397)		☆佐々目郷内に法花垣内(はっけかいと)の名がみえる。
応永9	(1402)	7 . 23	中央の明治堂にある宝篋印塔(ほうきょういんとう)がつくられる。
宝徳3	(1451)	3 .	三蔵院の法印恵陽は夢告により堀より正観音像を得たという。
長禄2	(1458)	7 .	渋川義鏡が関東での活動を始める。
長禄4	(1460)	閏9 .	太田道灌は佐々目郷に反銭を賦課する。
文明9	(1477)	閏1 . 6	足立郡芝丘郷蕨村の助三郎らが、足利のぼんな寺に札を納める。
永正年間	504～21)		この頃、安房の里見氏の書札礼がつくられる。それに「蕨御宿所」と見える。
大永4	(1524)	4 . 1	古河公方足利高基の手紙のなかに蕨の名がみえる。
大永6	(1526)	6 . 7	蕨城が落城したという。
永禄5	(1562)	2 . 1	蕨などが北条氏康に焼き打ちされる。
永禄10	(1567)	8 . 23	渋川氏(宝樹院殿英岳俊公大居士)が、上総国三船山の合戦で戦死したという。
		12 . 27	宝樹院に「龍體院殿自山貞性大姉塔」がつくられる。
天正11	(1583)	9 .	和楽備神社所蔵の「僧形八幡立像」が作られる。(中央4丁目)
天正19	(1591)	11 .	三学院は、徳川家康より寺領20石をもらう。
天正19	(1591)		☆この頃、足立・入間両郡で、太閤検地が行われ、蕨の村高は500余石であったという。
慶長9	(1604)	10 . 24	徳川秀忠は忍(行田市)、蕨、浦和辺りで鷹狩を行う。
慶長17	(1612)		☆このころ蕨宿が成立したという。
元和3	(1617)	4 .	関東地方が大暴風雨にみまわれる。
元和7	(1621)	12 . 27	上蕨村、下蕨村、塚越村の年貢が納入される。(米1,482俵余)
寛永6	(1629)		☆蕨宿と塚越村の検地が行われる。 蕨宿は1749石7斗1合(三学院領20石を除く)、塚越村は456石4斗2升8合となる。
寛文2	(1662)		☆三学院の仁王門が建立される。
寛文8	(1668)	10 .	蕨市最古の庚申塔がつくられる。
寛文10	(1670)	10 . 20	錦町堂山に薬師如来像が彫刻されている庚申塚がつくられる。
元禄7	(1694)	2 .	三学院にある子育て地蔵がつくられる。
元禄10	(1697)	2 .	上蕨村、下蕨村の検地水帳がつくられる。(上蕨田畑35町3畝4歩, 下蕨村田畑40町3反8畝11歩)
		9 .	蕨最古の銅板製の絵馬が奉納される。
宝永4	(1707)	11 .	富士山が大噴火する。
享保10	(1725)	2 . 4	蕨宿に大火事が発生する。
享保13	(1728)	2 .	見沼代用水が完成し、蕨と塚越は見沼代用水西縁用水を利用し始める。
寛保1	(1741)	9 .	蕨宿と浦和宿の市場争いの判決が出され、蕨での7月と12月の2回の市場開催が認められる。
寛保2	(1742)	8 . 2	蕨宿と塚越村が大洪水にあう。
宝暦3	(1750)	3 .	榎本政雄が蕨宿沿革の書「蕨鑑」を著す。
宝暦5	(1755)		☆中央の長泉院が開創される。(中央5丁目)
宝暦7	(1757)	5 .	蕨宿と塚越村が大洪水にあう。
宝暦8	(1758)	3 . 2	中央の長泉院の梵鐘(おしゃみの鐘)がつくられる。
明和1	(1764)		☆この頃、中山道を含む五街道が整備される。

安永4	(1775)	2 .	塚越村定正寺の縁起「塚越邑観世音略縁起」がつくられる。
天明3	(1783)	7 .	浅間山が噴火し、蕨宿などが降灰の被害を受ける。
天明6	(1786)	7 .	蕨宿と塚越村が大洪水にあう。
寛政2	(1790)	7 . 16	上蕨村、下蕨村の惣代2人が榛名山に神水をもらいにいく。
寛政3	(1791)	8 . 6	蕨宿と塚越村が大洪水にあう。
寛政8	(1796)		☆蕨宿の年貢が定免制となる。
寛政9	(1797)	8 .	町田岩次郎は三学院に宝篋印塔、手水鉢、常夜燈を造立する。
享和1	(1801)	8 .	岡田政房が蕨宿沿革の書「家統善休昔物語」を著す。
享和2	(1802)	6 .	伊能忠敬が蕨宿を測量する。(高1,381石8斗7升3合、家数421軒)
文化5	(1808)		☆岡田正義(号肯三亭和風)は俳諧紀行文「神之華集」を発表する。
文化13	(1816)		☆宝樹院に洪川供養塔が建てられる。
文政9	(1826)	7 . 7	塚越村高橋新五郎が高機渡世を始めたという。
文政11	(1828)		☆武蔵国の地誌「新編武蔵風土記稿」がつくられる。蕨宿の家数は430戸、塚越村は96戸とある。
天保5	(1834)	12 .	幕府により「天保郷帳」がつくられる。(蕨宿1,439石4斗2升8合、塚越村432石9升9合3勺)
天保11	(1840)	1 .	塚越村東屋を中心に機屋仲間の規定書(23カ条)がつくられる。
天保14	(1843)		☆この当時、蕨宿の村高は、1419石4斗2升8合、人口2,223人(男1,138人、女1,085人)家数430軒、本陣2、脇本陣1などとある。
弘化4	(1847)		☆原明秀は蕨の名所を詠んだ「蕨八景」をつくる。
安政2	(1855)	10 . 2	安政の大地震があり、大被害をうける。
安政6	(1859)	4 .	金子定右衛門らは本法院に身延山参詣の絵馬を奉納する。
文久1	(1861)	11 . 14	皇女和宮が蕨本陣に御小休する。
元治2	(1865)	8 .	塚越の丁張稲荷社本殿が再建される。(世話人高橋源太郎)
明治1	(1868)	5 . 15	蕨市出身の伴門五郎が、彰義隊の一員として上野の山で戦死する。
		6 . 19	蕨宿と塚越村が、武蔵知県事の所管となる。
		10 . 27	明治天皇が、大宮氷川神社参拝のさい、蕨宿岡田本陣宅に御小休する。
明治2	(1869)	2 . 9	蕨宿と塚越村が、大宮県の所管となる。
	(1869)	9 . 29	蕨宿と塚越村が、浦和県の所管となる。
明治3	(1870)	3 .	幕府学問所の儒宮であった石川直中、蕨宿にむかえられ蕨郷学校開設、県下学校教育が始まる。
明治4	(1871)	4 . 4	戸籍法発布、戸籍に関して区の名称を用い、戸長・副戸長に戸籍を取りあつかわせる。蕨宿戸長岡田正徳、塚越村戸長野崎啓助
明治5	(1872)	5 .	郵便取扱い駅として蕨宿伝馬問屋が充てられる。
明治7	(1874)	8 . 21	埼玉県は蕨・桶川・幸手・草加の4カ所に警察出張所を設置
			☆この蕨宿・塚越村の項によれば、機業地として他宿町にぬきんでる生産額を示す。
		11 .	この月、蕨宿に共立病院開業、医員3人、患者1カ年おおよそ3,800人という。
明治11	(1878)	9 .	この月、塚越村に塚越学校が設置された。(現東小の前身)
明治15	(1882)		☆この年桐生に連合共進会がひらかれ、塚越村の東屋は双子織など出品し2等に入賞
		11 . 26	蕨郷学校新築なる(現北小の地)顕神小と名づく。
明治16	(1883)		☆この年、五百戸以下の町村は便宜連合することを得ることになり、塚越村(142戸)は蕨宿(564戸)に連合、この蕨宿塚越村連合戸長野崎啓助が任命される。
明治22	(1889)	4 . 1	市制、町村制施行にともない、蕨宿と塚越村の合併なり蕨町誕生(初代町長岡田正康)
		4 . 30	最初の蕨町会議員選挙。岡田健次郎ら定員12人選出される。
			このころ、国内紡績工場で作られたガス糸を使用しはじめ、蕨の双子織などの生産増大
		7 . 12	明治22年度予算990円75銭。顕神学校予算465円75銭を可決
明治25	(1892)		☆塚越の顕神学校分校、盈進学校として独立(現東小の前身)
明治26	(1893)	1 . 13	蕨駅前通り新設のため特別に2,824円73銭を徴収することに決定。ちなみに明治25年の一般会計決算額は、1,590円49銭4厘
		7 . 16	蕨町および近隣11カ町村民待望の蕨駅開設され、町民こぞって祝賀
		12 . 16	蕨郵便局(三等郵便局)、石村善兵衛局長となる。
明治27	(1894)	3 . 8	消防規則が2月に公布され、蕨町に消防組織誕生

明治40	(1907)	4 . 13	人口6,000人をこえたので、町会議員の定数を12人から18人にした。
		8 . 25	暴風雨により損害85,508円の水害をうける。浸水戸数834、人口6,358（当時の蕨町の戸数986、人口6,708）
明治41	(1908)		☆この年、蕨町では小宮直吉が初めて動力織機を使用、以後しだいに普及
明治43	(1910)	8 . 11	暴風雨により大洪水おこり地上浸水最高12尺に達し滞水期間25日に及ぶ。被害総額22万円。再度の水害により町民は塗炭の苦しみをなめる。駅前通りの桜並木も全部枯死
明治44	(1911)	3 . 21	郵便局舎新築（本陣の一角）、電信電話業務開始
			☆この年、蕨町に電灯つく。
大正4	(1915)	7 . 28	蕨町（市）紋章制定
大正5	(1916)	7 . 1	蕨町青年会誕生（会員443人）
大正9	(1920)	10 . 1	第1回国勢調査（蕨町人口6,204人・世帯1,135）
大正12	(1923)	9 . 1	関東大震災、蕨町の被害は家屋の全壊81、半壊71、負傷者3、罹災者1,241人
大正13	(1924)		☆この年、ワラビ自動車KK創立 浦和、蕨、戸田間にバス開通
大正14	(1925)	10 . 1	第2回国勢調査（蕨町人口7,140人・世帯1,341）
昭和3	(1928)	3 . 12	蕨町役場庁舎落成（本陣あとより現地点に移転）
昭和5	(1930)	5 . 5	蕨町体育協会発足、第1回体育祭実施
		10 . 1	第3回国勢調査（蕨町人口7,804人・世帯1,545）
昭和6	(1931)	7 . 1	町報を発刊し全戸に配布
			☆この年、財団法人による蕨母子寮が旭町に設置される。（昭和38年6月現南町2丁目に新築移転）
昭和8	(1933)	11 . 3	蕨町婦人会創立
			☆この年国道17号線（新国道）志村・大宮間開通
昭和10	(1935)	10 . 1	第4回国勢調査（蕨町人口10,145人・世帯2,005）
昭和11	(1936)	8 . 1	第12回東京オリンピック漕艇競技場は戸田と決定、このボートコース開さくの土砂、軽便鉄道により蕨町三和町一帯の水田を埋めたてる。（現南町2～3丁目）
昭和15	(1940)	10 . 1	第5回国勢調査（蕨町人口14,178人・世帯2,960）
昭和17	(1942)		☆この年から、住宅営団により、わが国最初の庶民住宅団地三和町が建設される。
昭和20	(1945)		☆春日町に爆弾投下される。死者37人（4.12） 夜三和町、下蕨、土橋、御殿、仲上方面に焼夷弾投下される。焼失家屋380戸、死者11人（4.13） 郷に焼夷弾投下され焼失家屋3戸、死者2人（5.25）
昭和21	(1946)	10 . 1	蕨町国民健康保険組合設立（昭和24年6月1日から蕨町直営となる）
		11 . 22	全国にさきがけて第1回成年式を行なう。
昭和22	(1947)	4 . 1	第一中学校開校
		10 . 1	第6回国勢調査（蕨町人口27,964人・世帯6,450）
昭和23	(1948)	3 . 7	自治体警察発足、蕨警察署設置
昭和24	(1949)	6 . 16	西小学校開校
		9 . 15	蕨駅東口完成し営業開始
昭和25	(1950)	1 . 1	公営国保の直営診療所開設（現市立病院の前身）
		7 . 26	中央公民館設置
		10 . 1	第7回国勢調査（蕨町人口29,846人・世帯6,494）
		11 . 20	南小学校開校
昭和26	(1951)	8 . 7	第1回機まつり実施
昭和27	(1952)	4 . 1	保育園開設（現さくら保育園の前身）
		8 . 16	町（市）立病院開設
昭和28	(1953)	4 . 1	第二中学校開校
昭和29	(1954)	3 .	学校給食北小学校で開始
		4 . 1	中央小学校開校
		6 . 17	戸田競艇組合（戸田町・美笹村・蕨町・川口市）の設置認可される。
		9 .	西川口駅開設、これより蕨町東部の発展急速に進む。
昭和30	(1955)	10 . 1	第8回国勢調査（蕨町人口35,184人・世帯7,620）
昭和31	(1956)	4 . 1	全国にさきがけて敬老年金制度制定
		6 . 15	現在の「広報わらび」創刊号発行

- 昭和32 (1957) 2 . 16 都バス、国際興業バス開通（蕨～浅草寿町、蕨～築地間）
 4 . 1 町立蕨高等学校開設（昭和34年4月1日県立移管となる。）
- 昭和33 (1958) 4 . 5 上水道完成し、給水開始
 8 . 南小学校、北小学校プール完成
 9 . 27 台風27号により全町の9割が浸水、床上浸水500世帯
- 昭和34 (1959) 2 . 28 南公民館開館
 3 . 1 西公民館開館
 4 . 1 市制施行蕨市誕生（初代市長高橋庄次郎人口44,496人・世帯10,997）蕨高等学校県立となる。
 4 . 7 蕨消防署開署
 6 . 15 蕨戸田塵芥し尿処理組合設立
 6 . 25 岡田徳輔氏第二代市長に就任
 11 . 第二中学校体育館竣工
- 昭和35 (1960) 10 . 1 第9回国勢調査（蕨市人口50,952人・世帯12,307）
- 昭和36 (1961) 4 . 1 東中学校開校
- 昭和37 (1962) 4 . 14 旭町公民館開館
 4 . 25 東公民館開館
- 昭和38 (1963) 3 . 17 県下にさきがけてスポーツ少年団結成
 6 . 第二中学校プール完成
 6 . 25 広田達雄氏第三代市長に就任
 7 . 1 第二浄水場完成し給水開始（工費1億1,000万円）
 9 . 1 全市にわたり都市計画用途地域を指定する。
 11 . 1 市内に都市ガス導入
- 昭和39 (1964) 5 . 30 市役所庁舎竣工落成（工費1億8,400万円）
 7 . 15 児童館開設
 8 . 10 消防署新庁舎落成
 8 . 21 蕨戸田衛生センター操業開始
- 昭和40 (1965) 4 . 蕨市総合振興計画策定
 9 . 1 市立図書館開館
 10 . 1 第10回国勢調査（蕨市人口69,715人・世帯18,847）
- 昭和41 (1966) 4 . 15 みどり保育園開設
 6 . 台風4号により9,800戸浸水、災害救助法の適用を受ける。
 7 . 1 市営プール開設
 7 . 4 全国にさきがけ市民葬条例制定
 9 . 東中学校体育館竣工
 9 . 1 留守家庭児童会発足（南公民館、東公民館）
 10 . 1 新住居表示実施
- 昭和42 (1967) 4 . 1 市民交通障害保険制度実施
 中央東小学校開校（同年11月3日に新校舎落成）
 6 . 1 市内循環バス運行開始
 6 . 25 金子吉衛氏第四代市長に就任
 10 . 17 蕨駅新築なる。
 10 . 22 第22回埼玉国体開催され、東中学校体育館が相撲会場となる。
- 昭和43 (1968) 5 . 3 岡田徳輔氏名誉市民となる。
 5 . 9 下蕨公民館開設
 8 . 東小学校プール完成
 10 . 1 すみれ保育園開設
 11 . 1 戸籍・住民票関係の写しの電話予約制度開始
 11 . 6 蕨ー川口陸橋完成
- 昭和44 (1969) 1 . 13 学校給食センター操業開始
 4 . 10 蕨駅ー成増駅間バス開通
 8 . 中央小学校プール完成

昭和44 (1969)	10 .	第一中学校体育館竣工
	10 . 1	あやめ保育園開設
	11 . 1	市制施行10周年記念式典（第一中学校体育館於）・蕨市民憲章制定
	12 . 21	大荒田交通公園開設
昭和45 (1970)	2 . 3	重度心身障害児「いこいの場」を南公民館に開設
	4 . 1	あき地の環境保全に関する条例施行 塚越小学校開校・さつき保育園開設
	5 . 1	戸田・蕨保健所開設
	5 . 10	富士見公園開設
	7 .	東中学校プール完成
	8 .	西小学校プール完成
	8 . 24	新都市計画法により全城市街化区域に指定
	9 . 12	松原会館（老人福祉センター）竣工
	10 . 1	第11回国勢調査（蕨市人口77,225人・世帯22,778）
	11 . 15	市民体育館竣工
	11 . 26	北小学校百年祭
昭和46 (1971)	3 . 12	蕨市総合振興計画基本構想議決
	4 . 1	空閑地信託制度設ける。
	5 . 2	南小学校、東中学校校庭夜間開放（5月2日～10月31日）
	7 . 1	財団法人 新生活運動協会より郷土奉仕活動モデル地区に指定
	7 .	第一中学校プール完成
	8 . 6	自治省よりモデル・コミュニティ地区（蕨市北地区）として指定
	8 . 23	名誉市民岡田徳輔氏永眠
	9 . 6	塚越小学校完成
	11 . 1	「蕨市民憲章推進運動本部」、「蕨市郷土奉仕活動推進連絡本部」設置
	12 .	「緑と花の町づくりを推進する条例」施行
昭和47 (1972)	1 . 1	中小企業経営合理化資金制度発足
	2 .	住民無料健康診断実施
	3 . 31	中央浄水場の第3次拡張改良工事完成（塚越と合わせ1日最大給水量37,800立方メートル）
	3 . 31	東小学校体育館竣工
	3 . 31	中央公民館・県勤労青少年ホーム竣工
	4 . 1	老人実態調査実施（ねたきり老人45人、1人ぐらし113人、老人夫婦273世帯）
	5 . 2	北小・二中夜間校庭開放（期間5月2日～10月31日）
	7 . 23	歩行者天国実施（旧三和町中央通り・塚越1丁目1番街通り・期間7月23日～8月27日の日曜日）
	8 .	中央東小学校プール完成
	9 . 1	分館として塚越に図書館開館
昭和48 (1973)	1 . 31	中央小学校体育館竣工
	3 . 31	錦町4丁目に市営住宅完成
	5 . 1	つくし保育園開設
	7 . 14	塚越小学校プール完成（全小・中学校にプール完備）
	8 .	蕨駅西口駅前広場完成
	10 . 1	蕨駅西口土地区画整理事業区域住居表示変更（北町1丁目、中央3丁目の一部を中央1丁目に編入）
	10 .	主要市道に愛称を付ける。（公募・14カ所）
	11 . 19	しらゆり保育園開設
	11 . 1	市民手帳の発行（第1回）
昭和49 (1974)	2 . 21	駅前広場にケヤキ植樹（保存樹木第1号）
	3 . 11	西小学校体育館竣工
	3 . 30	蕨市コミュニティづくり推進条例制定
	5 . 20	蕨・戸田塵芥し尿処理組合の焼却炉運転開始（建設費6億6,680万円処理能力1日300t）
	6 . 1	市内8番目のむらさき保育園開園

- 昭和49 (1974) 7 . 24 尚和園に蕨・浦和・与野・戸田4市が出資して特別養護老人ホーム新設 (ベット100床)
 8 . 1 南町コミュニティ・センター落成 (中央・南町・北町にコミュニティ・センター開設)
 11 . 7 市立図書館武蔵野銀行蕨支店跡に移転開館
 11 . 21 市民会館落成
- 昭和50 (1975) 3 . 25 塚越陸橋完成 (50年7月17日開通)
 3 . 26 アメリカ合衆国カリフォルニア州エルドラド郡と姉妹都市締結
 3 . 29 蕨市青少年野外活動施設建設基金設置
 4 . 1 蕨城址公園完成
 4 . 1 中央公園完成
 4 . 27 田中啓一氏第五代市長に就任
 5 . 身障者専用 (菜園広場) 完成
 5 . 連合婦人会、古紙の回収開始
 5 . 30 南小学校改築校舎落成
 6 . 27 消防署塚越分署改築、新庁舎落成
 10 . 1 重度心身障害者医療費の助成開始
 10 . 1 第12回国勢調査 (蕨市人口76,311人・世帯24,663)
 11 . ファミリー菜園広場完成
- 昭和51 (1976) 1 . 22 塚越コミュニティ・センター落成
 4 . 1 塚越連絡室開設
- 昭和52 (1977) 3 . 15 南小学校体育館落成
 4 . 1 南町ポンプ場通水、同地区約4,000世帯水洗化可能
 4 . 1 市内9番目すぎのこ保育園開園
 4 . 4 蕨駅東口に蕨市・川口市共同で自転車置場完成
 4 . 20 環境衛生課新庁舎落成
 4 . 29 北五公園完成
 7 . 1 市民プール開設
 10 . 15 老人専用アパート「松原荘」落成
- 昭和53 (1978) 4 . 1 父子家庭児童一時保育委託制度発足
 国民健康保険高額療養費受領委任払い方式発足
 4 . 5 錦町コミュニティ・センター落成
 5 . 9 戸田・蕨福祉会精神薄弱児通園施設あすなろ学園開園
 10 . 1 私立幼稚園児入園資金貸付条例設置
 11 . 23 富士見テニスコート開設
- 昭和54 (1979) 1 . 15 成年式発祥の地記念像「成年の像」落成
 3 . 1 南町にランニングコース開設
 3 . 26 錦町2丁目に市営住宅完成、5月1日入居開始
 6 . 4 北町1丁目に「わらび公園」開園
 6 . 10 南町に市立図書館移転・新築開館
 6 . 16 塚越小学校体育館とプールの落成
 7 . 3 わらび音頭制定 (市制施行20周年記念事業)
 7 . 11 塚越公園内野球場に夜間照明がつく。
 7 . 20 市民プールとして塚越プール落成
 11 . 3 市の木「ケヤキ」、市の花「サツキ」を制定 (市制施行20周年記念事業)
- 昭和55 (1980) 3 . 20 市立第一中学校増改築完成
 3 . 28 タイムカプセル図書館前庭に埋設 (市制施行20周年記念事業)
 4 . 1 蕨・戸田両市共同で、県立南稜高校開校 (戸田市)
 4 . 28 寝たきり老人入浴事業開始、松原会館内に入浴設備設置
 6 . 30 市役所庁舎内改修 (冷暖房)
 7 . 1 防災行政無線運用開始、市内27ヶ所に放送設備を設置
 7 . 31 富士見公園内野球場にナイター設備
 9 . 30 西口駅前連絡所と有料化粧室落成

昭和55 (1980)	10 . 1	第13回国勢調査 (蕨市人口70,876人・世帯25,435)
	11 . 1	市民体育館併設の北町コミュニティ・センター落成
	11 . 20	市立さくら保育園移転完成
昭和56 (1981)	6 . 9	新基本構想議決 (9月25日一部改正可決)
	7 . 22	富士見第2公園テニスコートに夜間照明設置
	8 . 26	中央小学校増改築完成
	9 . 22	日本鑄鉄管跡地 (3.3ヘクタール) 県の都市計画審議会で地区公園として計画決定
	11 . 1	塚越ポンプ場通水
	11 . 20	中央小学校外構工事完成
昭和57 (1982)	12 . 5	消防庁舎移転改築落成
	1 . 30	北町公園完成
	3 . 1	富士見ランニングコースオープン (富士見野球場の周り1周450m)
	3 . 20	社会福祉法人寧幸会特別養護老人ホーム蕨サンクチュアリ竣工
	8 . 31	南小学校増改築完成
	9 . 1	第一中学校に夜間照明設置、組織開放
	11 . 1	蕨市「けやき文化賞」表彰式第1号受賞者元市長金子吉衛氏
昭和58 (1983)	2 . 11	初の市民レクリエーション大会を開催
	4 . 5	ミニ工業団地落成
	4 . 30	南部地区第一中央土地区画整理事業竣功
	5 . 5	総合福祉・児童センターオープン
	6 . 5	休日急患診療所開設 (中央4-9-22)
	9 . 1	蕨市まちづくり指導要綱施行
	10 . 1	東中学校に夜間照明設置
	11 . 4	第1回中仙道宿場まつり開催
昭和59 (1984)	1 . 4	市民課の業務電算化開設
	3 .	蕨市都市景観整備基本計画「わらびパークコミュニティ計画」策定
	3 . 10	第二中学校体育館落成
	4 . 1	南町桜並木遊歩道完成
	8 . 1	学校給食センター移転改築落成式
	10 . 1	第二中学校に夜間照明設置
	10 . 10	初の市民ウォークラリー大会を開催
	11 . 4	第1回中仙道宿場まつり開催
	12 . 1	蕨市自転車放置防止条例・蕨市自転車駐車場条例施行
	12 . 1	蕨市自転車放置防止条例・蕨市自転車駐車場条例施行
昭和60 (1985)	3 . 30	老人福祉センター「けやき荘」落成式 (費用9,895万円)
	3 . 31	埼玉県南5市基本構想策定 (草加市、鳩ヶ谷市、川口市、戸田市、蕨市)
	4 . 1	市立病院窓口業務の民間委託開始
	4 . 4	東小と塚越公園に挟まれた道を緑道として整備
	5 . 24	青少年野外活動施設用地を購入 (長野県南佐久郡川上村、面積3万9千㎡、費用11億8,899万円)
	6 . 10	北小プール改築 (費用5,700万円)
	7 .	蕨市行政改革推進本部設置
	9 . 9	9月定例市議会で「蕨市平和都市宣言」を議決
	10 . 1	第14回国勢調査 (蕨市人口70,408人・世帯25,717)
	10 . 24	死亡事故3年間ゼロ達成日
	12 . 1	北町コミュニティ道路開通
	12 . 1	北町コミュニティ道路開通
昭和61 (1986)	3 . 31	埼玉県南5市まちづくり構想基本計画策定
	4 . 1	小学1年生40人学級開始
	6 . 25	蕨市政策アドバイザー制度発足 (アドバイザー4人)
	8 . 1	蕨市民公園の一部 (第2期分) 開園 (面積2,770㎡、費用1億6,273万円)
	8 . 5	姉妹都市、米国カリフォルニア州エルドラド郡を訪問
		友好都市西独ヘッセン州リンデン市を訪問
		北小校舎増改築工事竣工 (鉄筋コンクリート3階建て日本かわらぶき、面積2,175㎡、費用4億2,550万円)

- 昭和61 (1986) 9 . 25 南町4丁目市営住宅建て替え工事完了 (第1種24戸、費用2億3,200万円)
 10 . 4 蕨市交通安全市民総ぐるみ大会
 10 . 24 青少年野外活動施設基礎工事着工
 11 . 5 市立病院CTスキャナーで (全身)診療開始
- 昭和62 (1987) 2 . 19 県南5市サミット市民会館で開催、「ガーデンシティ」を宣言
 3 . 15 独居老人、障害者を対象に緊急時連絡システムが開始される。(取付世帯25世帯)
 4 . 1 たんぽぽ保育園開設 (鉄筋コンクリート2階建て、面積764㎡、費用1億6,900万円)
 市民葬祭式場を設置 (三学院極楽殿)
 4 . 24 蕨市スポーツ振興審議会が蕨市生涯スポーツ振興構想をまとめる。
 7 . 25 蕨市民公園の一部 (第3期分)開園 (面積9,406㎡、費用1億3,988万円)
 7 . 31 信濃わらび山荘落成 (敷地面積39,000㎡、費用は土地購入費を含めて4億3,193万円)
 8 . 28 資源ゴミ分別収集市内全域で実施
 9 . 30 南町4丁目市営住宅建て替え工事完了 (第2種16戸、費用1億6,650万円)
 10 . 1 錦町児童館開館 (旧すぎのこ保育園を改築)
- 昭和63 (1988) 3 . 29 要害通りせせらぎ遊歩道開通 (延長256m、費用1億600万円)
 3 . 30 蕨城址公園通り整備 (延長225m、費用3,920万円)
 4 . 1 蕨市まちづくり条例制定
 4 . 3 平和之母子像設置
 4 . 10 婦人問題啓発紙「パートナー」創刊
 10 . 7 蕨市シルバーコミュニティ構想検討委員会が、計画報告書を市長に提出
 10 . 8 良好な環境形成推進地区に塚越2丁目地区を指定 (まちづくり推進地区指定第1号)
 10 . 20 第8回緑の都市賞で要害通りせせらぎ遊歩道が審査員奨励賞受賞
 10 . 31 蕨貨物駅跡地利用基本計画を策定
- 平成1 (1989) 1 . 8 元号「昭和」から「平成」に。
 1 . 20 要害通り遊歩道が埼玉景観賞を受賞 (7.10には手づくり郷土賞 (建設大臣賞) も併せて受賞)
 3 . 20 景観整備推進計画 (景観アクションプラン)策定
 3 . 31 蕨市基本計画 (後期・平成元～7年度)策定
 4 . 1 市制施行30周年シンボルマーク、マスコット「ワラビー」決定
 くるみ保育園開園 (鉄筋コンクリート2階建て、面積732㎡、費用1億7,180万円)
 4 . 11 せせらぎ公園開園 (面積1,515㎡、費用3,510万円)
 5 . 18 市の草花「ニチニチソウ」を制定 (市制施行30周年記念事業)
 7 . 11 良好な環境形成推進地区に中央地区を指定 (まちづくり推進地区指定第2号)
 11 . 1 蕨市民公園の一部 (第4期分)開園 (面積3,267㎡、費用7,105万円)
 11 . 30 東中学校校舎増改築工事竣工 (鉄筋コンクリート4階建て、面積4,632㎡、費用8億1,250万円)
- 平成2 (1990) 3 . 20 蕨駅西口周辺再開発基本計画策定
 4 . 1 蕨市ときめき都市賞条例制定
 国土地理院調査で蕨市の面積は、5.10km²となる。
 4 . 14 市役所が一部業務を除き、第2・4土曜日閉庁に。
 5 . 1 蕨市保健センターが開館 (鉄筋コンクリート3階建て、延床面積1,579.14㎡)
 9 . 1 総合健康診査 (人間ドック)を保健センターで開始
 10 . 1 第15回国勢調査 (蕨市人口73,620人・世帯29,139)
 11 . 3 蕨市歴史民俗資料館開館 (鉄筋コンクリート地上2階、地下1階建て、面積1,032.19㎡)
 11 . 7 第1回蕨市ときめき都市賞表彰 (市内4ヶ所、1団体が受賞)・景観フォーラム開催
 11 . 27 蕨市女性問題会議が「男女共同参加社会をめざして」を市長に答申
- 平成3 (1991) 1 . 11 金子吉衛氏 名誉市民となる。
 3 . 29 中央小東通り、北小通り、塚越コミュニティ通り第2期景観道路が完成
 3 . 31 仁中歩公園竣工 (蕨市まちづくり条例適用第1号)
 わらび文庫戦争体験記「ひびけあの声、とどけこの声」発刊
 4 . 3 蕨市高齢者事業団発足
 要害親水緑道内に彫刻「宇宙のへそ」設置

平成3	(1991)	4 . 29	塚越児童館（鉄骨造り2階建て）開館
		6 . 20	蕨デイサービスセンター開設（北町5丁目蕨サンクチュアリ併設、鉄筋コンクリート2階建て、延床面積200㎡）県内初の訪問給食サービスも開始。
		7 . 1	市民意識調査実施（対象6,000人、回答1,931人、回収率32%）
		10 . 31	良好な環境形成推進地区に南町1丁目さつき町会地区と旧中山道地区を指定
平成4	(1992)	2 . 1	男女平等行動計画「パートナーシッププラン185」策定
		3 . 3	社団法人蕨市シルバー人材センター設立
		4 . 1	情報公開・個人情報保護制度開始
		5 . 19	蕨駅西口市街地再開発事業地区協議会発足
		6 . 4	市民と市長の面会日が300回
		6 . 29	男女平等推進市民会議が発足
		9 . 12	学校週5日制スタート（第2土曜）
		9 . 17	高度情報化基本計画を市長に答申
		11 . 16	錦町地区が良好な環境形成推進地区に指定
平成5	(1993)	4 . 1	市役所が全土曜休みになる。
		5 . 8	市民公園全面オープン（駐車場整備・友好の鐘設置）
		6 . 3	生涯学習推進計画策定研究委員会発足
		6 . 26	蕨ケーブルビジョンに3,000万円出資（4月8日郵政省事業認可）
		7 . 16	蕨駅開設100周年記念日
		10 . 29	中央3丁目桜橋地区第1種市街地再開発事業施設建築（マリエ）竣工 （地上14階地下1階・総事業費は約61億5,000万円）
		12 .	蕨駅西口地区市街地再開発事業推進計画を策定
平成6	(1994)	2 . 24	老人保健福祉計画策定
		3 . 15	地域防災計画発行 中央5丁目中山道景観道路（ポケットパーク）整備工事完成（施工延長56メートル） 南町コミュニティ通り景観道路整備工事完成（施工延長225メートル）
		3 . 28	基本構想議決
		4 . 1	テレビ広報「ハローわらび」放送開始
		5 . 10	蕨自治会館落成（鉄筋コンクリート2階建て、延床面積300㎡、費用9,023万円）
		6 . 30	塚越地区を生涯学習モデル地区に指定
		7 . 11	塚越コミュニティ通りが「手づくりの郷土賞」受賞
		7 . 25	金山遺跡発掘調査
		9 . 1	総合振興計画策定
		10 . 1	中山道まちなみ協定締結
平成7	(1995)	1 . 21	第1回学び合いフェスティバル（21日22日の2日間参加2千人）
		2 . 14	蕨駅西口地区第1種市街地再開発事業を都市計画決定
		2 . 22	自治会館前に彫刻「時のやすらぎ」を設置
		2 . 28	南町コミュニティ景観道路完成（施工延長340メートル）
		3 . 11	北町公園内に彫刻「春の序曲」設置
		3 . 15	蕨市史通史編刊行
		3 . 29	3月定例会で蕨市議会議員定数条例の改正（定数28人から26人へ）
		3 . 30	生涯学習情報紙「わらびing」発行
		6 . 16	総合社会福祉センター落成（鉄筋コンクリート地上4階、地下1階建て、延床面積6,991㎡、費用30億2,954万円）
		8 . 15	春日公園に平和祈念碑を建立
平成8	(1996)	10 . 1	第16回国勢調査（蕨市人口72,021人・世帯29,871）
		3 . 12	総合社会福祉センター中庭に彫刻「おはよう」設置
		3 . 15	せせらぎ公園に彫刻「ふれあい」設置・みゆき通り景観道路完成（施工延長236.7m）
		3 . 26	新用途地域の決定・錦町地区計画及び中央1丁目地区計画決定
		4 . 1	審議会等への女性の登用促進要綱施行・一定建築物の建築確認を審査する限定特定行政庁の業務開始・財務会計システム稼働
		5 . 1	市の組織機構を改革（市長部局7部27課を6部23課とし市民室、建築課など新設）

- 平成8 (1996) 9 . 30 人と環境にやさしいまちづくり指針策定
 10 . 1 下蔵公民館落成（鉄筋コンクリート3階建て、延床面積638㎡、費用2億3,100万円）
 10 . 14 群馬県片品村と「ふれあい交流協定」「災害時における相互応援協定」締結
 11 . 8 地蔵の小路（こみち）景観道路完成（三学院三門前100m）
 11 . 15 足立区と「災害時における相互応援及び平素における防災基盤整備に関する協定」締結
 12 . 20 旭仲通り景観道路完成（施工延長106m）
- 平成9 (1997) 2 . 3 図書館前庭に彫刻「走る童子」設置
 2 . 7 中央第一土地区画整理事業の事業計画決定
 2 . 27 県南5市が郵政省テレトピア構想モデル地域に指定
 4 . 1 勤労青少年ホームが埼玉県から市に移管
 4 . 9 商工会議所落成（鉄筋コンクリート3階建て、延床面積1,020㎡、事業費約4億円）
 5 . 1 市の組織機構を改革（企画財政部を廃止し、市長部局6部23課を5部22課へ）
 6 . 9 ケーブルテレビを利用した緊急防災情報システム開始
 7 . 15 中山道ふれあい広場が建設省「手作り郷土賞」受賞
 9 . 26 定例市議会で、広域行政等推進特別委員会を設置
 10 . 1 交流プラザさくら開館（鉄筋コンクリート一部鉄骨造2階建て、面積約1,160㎡、総事業費約6億9,300万円（用地含））
 11 . 20 錦町2丁目赤田住宅完成（鉄筋コンクリート造5階建て、延床面積4,077.05㎡、工事費9億9,086万円）
 11 . 21 下蔵公園完成（面積3,006.23㎡、費用4,935万円）
- 平成10 (1998) 3 . 31 児童育成計画策定
 4 . 7 生涯学習推進計画策定
 5 . 18 中央第一土地区画整理審議会を設置
 7 . 1 さわやか環境条例施行
 8 . 5 中学生を海外に派遣（豪州クィーンズランド）
 10 . 1 緊急対応型24時間在宅福祉サービス開始
 11 . 22 北町コミュニティ・センター内に北町公民館が完成（工事費7,878万円）
 12 . 25 障害者福祉計画策定
- 平成11 (1999) 2 . 10 蔵駅舎西口階段エスカレーター設置（全長14.5m・総工費約7,600万円）
 3 . 30 行政情報化基本計画策定
 3 . 31 後期基本計画（平成11～15年度）策定
 4 . 1 市制施行40周年
 野鳥公園開設（面積675.42㎡・費用997.5万円）
 7 . 27 第3次行政改革大綱策定
 8 . 1 中央東地区留守家庭児童指導室開設（延べ床面積100㎡）
 11 . 5 中山道街並み整備事業が着工
 11 . 15 第2蔵サンクチュアリ竣工（鉄筋コンクリート3階建て・延べ床面積2,238.45㎡・費用約8億8,000万円）
- 平成12 (2000) 3 . 31 ねむのき公園が開園（面積1050.01㎡、費用1,155万円）
 4 . 1 介護保険制度の開始・特別養護老人ホーム第2蔵サンクチュアリ開所
 4 . 19 蔵駅東口にエスカレータ設置（全長22.94m、費用1億3,300万円）
 6 . 1 蔵パートサテライト開設
 6 . 23 蔵市ホームページを開設
 8 . 24 平成11年全国広報コンクールで、蔵市が自治体初2度目の内閣総理大臣賞
 10 . 1 下蔵地区住居表示変更実施・地域子育て支援センター「こっこびよ」開設
 第17回国勢調査（蔵市人口71,063人・世帯30,848）
 10 . 5 市民と市長の面会日が400回に。（面会は延べ3,000人、昭和42年7月開始）
- 平成13 (2001) 3 . 30 衛生センターダイオキシン削減対策工事完了（総工費約27億1,394万円）
 下蔵土地区画整理事業完了（施行面積385,264㎡）
 どんぐり公園開設（面積1,000.00㎡、総事業費約1,250万円）
 4 . 1 環境基本条例施行
 4 . 10 市立病院リハビリ棟落成式（延床面積820.00㎡、総工費約2億4,000万円）
 6 . 4 下蔵連絡室開設（住民票、印鑑登録証明書の発行開始）

平成13 (2001)	6 . 22	錦町連絡室開設 (住民票、印鑑登録証明書の発行開始)
	9 . 1	図書館でインターネットによる図書館情報検索システム稼動開始
	10 . 7	第1回男女共同参画交流会を開催
平成14 (2002)	3 . 7	ふるさと土橋公園調整池竣工
	3 . 29	コミュニティバス運行開始
	4 . 1	蕨戸田衛生センターリサイクルプラザ稼動開始 情報公開条例と個人情報保護条例改正施行
	7 . 3	北町連絡室開設 (住民票、印鑑登録証明書の発行開始)
平成15 (2003)	10 . 30	ドイツ・リンデン市と友好交流盟約書締結
	3 . 9	ふるさと土橋公園 (面積4,591㎡) オープニング式典
	3 . 31	蕨市環境基本計画策定
	4 . 1	蕨デイサービスセンター「ないとう」開設 (鉄骨平屋建・延べ床面積294㎡) 塚越東地区留守家庭児童指導室開設
	4 . 13	フランス・アラス市民26人が来蕨 (～17日)
	6 . 1	蕨市男女共同参画パートナーシップ条例施行
	9 . 1	歴史民俗資料館分館開館 (敷地1,703㎡、建物314㎡、木造平屋寄棟造り)
	9 . 28	わらび学びあいカレッジ開校
	10 . 1	地域子育て支援センター「プチプチ」開設 (たんぽぽ保育園内)
	12 . 18	市立病院オーダーリングシステムの導入
平成16 (2004)	2 . 1	戸籍の届け出に本人確認始まる
	3 . 1	第4次蕨市総合振興計画を策定
	3 . 6	下蕨南町会会館完成
	3 . 31	蕨市男女共同参画プラン策定 蕨市障害者福祉計画 (平成16年～20年度) 策定
	4 . 1	学区自由化に伴う学校選択制スタート
	4 . 18	フランス・リール市訪問団来蕨 (～22日)
	6 . 1	雨水貯留施設設置費補助金制度開始
	8 . 27	小・中学校に緊急通報システムを設置
	8 . 30	蕨市行政経営戦略推進本部を設置
	9 . 1	南小学校芝生広場完成
平成17 (2005)	10 . 24	彩の国まごころ国体の大会デモンストラーションとして武術太極拳競技開催
	10 . 25	北町地区留守家庭児童指導室開設 (北小学校敷地内)
	11 . 6	東小学校ビオトープ開園
	11 . 20	北小学校校舎改築工事落成記念式典 (鉄筋コンクリート地上3階建て、新校舎延べ床面積3,352㎡ 総事業費約8億5,126万円)
	12 . 21	蕨駅西口地区7番街区市街地再開発準備組合設立
	1 . 4	「ぶらっとわらび」3台運行へ
	2 . 1	住民異動届け出、各種証明書の交付申請に本人確認厳格化
	3 . 29	錦町地区分流雨水下水道の事業認可取得
	3 . 31	「みんなで子育てわらびの次世代」発行
	4 . 1	障害者就労支援センター開設
	4 . 2	アメリカ合衆国エルドラド郡との姉妹都市交流30周年にあたり式典を開催
	5 . 18	蕨市行政経営推進会議設置
	6 . 21	議員削減議案可決 (次回選挙より定数18に)
	7 . 19	市立病院でC R (X線撮影のデジタル画像処理) システム導入
	7 . 21	塚越ポンプ場改築工事着工
	8 . 1	ファミリー・サポート・センター事業開始
	8 . 12	国際青少年キャンプinリンデン (～24日)
	8 . 30	蕨市行政経営戦略プラン策定
	9 . 22	松原会館・けやき荘に高圧電位治療器設置

- 平成17 (2005) 10 . 1 第18回国勢調査（蕨市人口70,010人・世帯31,123）
知的障害者更正施設「ハート松原」開設
- 10 . 11 市立病院でMR I 検査開始
- 11 . 3 けやき文化賞に野村盛明氏
- 11 . 18 電子入札の運用開始
- 11 . 24 蕨市環境フォーラム
- 12 . 15 インターネット公売手続きの開始
- 平成18 (2006) 1 . 9 第60回成年式（対象者736人）
- 1 . 17 県内初のインターネット公売を実施
- 3 . 6 精神障害者小規模地域生活支援センター「糸ぐるま」開所
- 4 . 1 地域包括支援センター設置
指定管理者制度の導入
- 4 . 15 交通安全条例制定・蕨市交通安全対策協議会設立記念大会
- 5 . 1 市民プール解体工事開始
市税等コンビニ納付開始
- 6 . 30 A E D（自動体外式除細動器）を消防署本署・分署の消防車両に配備
- 7 . 1 錦町雨水管渠築造工事開始
- 8 . 1 小学校に防犯カメラを設置
- 9 . 1 南小学校体育館塗装工事完了
- 11 . 3 けやき文化賞に中村次郎氏
- 12 . 1 片品村観光情報コーナー設置
- 平成19 (2007) 2 . 13 市民参画・協働のまちづくり指針策定
- 2 . 18 子育てサミット開催
- 3 . 1 フジ棚などあらたに5か所が市の指定文化財に
- 3 . 26 路上喫煙の防止等に関する条例制定
- 4 . 1 耐震診断の補助制度開始
- 6 . 4 頼高英雄氏第六代市長に就任
- 6 . 23 塚越地区を男女共同参画推進モデル地域に指定
- 7 . 1 A E D（自動体外式除細動器）を全公民館に設置
- 8 . 1 第一中学校エレベーター改修工事竣工
- 8 . 21 市政検証委員会設置
- 9 . 26 市民会館エレベーター工事終了
- 10 . 1 くるみ保育園一時的保育開始
安全歩行区域と路上喫煙禁止区域を設置
- 11 . 1 パブリック・コメント制度施行
- 平成20 (2008) 3 . 17 防犯灯設置
- 4 . 1 くるみ保育園延長保育開始
老人介護保健施設グリーンビレッジ蕨オープン
- 4 . 4 7番街区再開発事業起工
- 4 . 19 蕨市総合振興計画市民懇談会設置
- 5 . 1 通常学級に特別支援員配置
- 5 . 3 名誉市民に田中啓一氏
- 6 . 6 塚越浄水場改修工事竣工
- 7 . 23 市制施行50周年記念事業実行委員会設置
- 8 . 11 中央浄水場改修工事着工
- 9 . 1 小学校校舎耐震補強工事実施
- 9 . 30 図書館改修工事竣工
- 10 . 10 富士見第2公園トイレ設置
- 11 . 3 けやき文化賞に池田敏之氏
- 11 . 17 蕨市社会福祉協議会と蕨市社会福祉事業団合併調印式

平成21 (2009)	1 . 28	市制施行50周年キャッチフレーズ「歩みつづけて50年 蕨に笑顔 輝く未来」決定
	3 . 1	第4次蕨市総合振興計画改訂基本計画を策定
	3 . 12	市制施行50周年蕨市シンボルマーク決定
	3 . 23	市立病院経営改革プラン策定
	4 . 1	市制施行50周年 蕨市商業振興条例施行 蕨市社会福祉協議会と蕨市社会福祉事業団が合併
	5 . 20	コミュニティバス乗車100万人突破
	7 . 25	市制施行50周年わらび子ども宣言制定
	8 . 1	小学校(南小学校旧校舎・塚越小学校)・中学校(第一中学校B棟)耐震補強工事实施
	10 . 1	北町地区留守家庭児童指導室(B館)開設
	11 . 1	市制施行50周年記念式典開催
	11 . 11	蕨駅西口エレベーター設置工事開始
平成22 (2010)	3 . 8	塚越ポンプ場改築工事完成
	3 . 17	蕨市中心市街地活性化基本計画素案作成
	3 . 19	蕨駅西口にエレベーター設置
	4 . 1	障害者夜間保護事業開始 住宅要介護高齢者手当支給事業開始 小学校3.4年生で35人程度学級開始
	5 . 1	発達障害・情緒障害通級指導教室「こころの教室さわらび」中央小学校に開設
	5 . 31	中学校校舎耐震補強工事实施
	8 . 31	蕨駅西口地区7番街区市街地再開発事業竣工
	9 . 16	蕨駅東口エレベーター設置工事開始
	9 . 17	蕨市平和都市宣言塔設置
	9 . 30	旧旭町公民館閉館
	10 . 1	第19回国勢調査(蕨市人口71,502人・世帯33,112) 蕨駅西口公共公益施設くるる開設(1階旭町公民館、3階文化ホール)
	10 . 25	中央浄水場改修工事竣工
	11 . 3	けやき文化賞に高松とし枝氏
	11 . 13	戸籍の電算化
平成23 (2011)	3 . 11	東北地方太平洋沖地震発生(蕨市震度5弱)
	3 . 18	蕨駅東口にエレベーター設置
	3 . 26	わらびりんご公園開園
	3 . 30	東日本大震災被災者受け入れ
	4 . 1	35人程度学級を小学5年生まで拡大 富士見テニスコート人工芝改修工事完了 民間認可保育園けやき保育園開園
	4 . 11	市民体育館トレーニングルームリニューアルオープン
	5 . 24	小学校(西小4期校舎・中央小校舎・中央東小特別教室棟) ・中学校(第二中特別教室棟)耐震補強工事实施
	6 . 1	わらびネットワークステーションオープン
	6 . 6	東日本大震災被災地へ職員派遣(～7月15日)
	7 . 19	市内全小学校の普通教室、特別教室へのエアコン設置
	8 . 25	市役所庁舎の補強工事
	10 . 1	市民体育館インターネット予約開始
	10 . 18	ワンデイシェフレストランぷらっとオープン
	11 . 3	第28回蕨市けやき文化賞に春風亭小柳枝さん
	11 . 18	下蕨公民館が文部科学省第64回優良公民館表彰を受賞
平成24 (2012)	3 . 1	子育て支援センター「バンビー」が交流プラザさくら内に開設
	3 . 22	蕨市ふるさとわらび応援基金条例制定
	3 . 29	塚越陸橋補修工事
	3 . 30	各事業者と地域の見守りに関する協定を締結
	4 . 29	蕨宿開設400年記念事業開始

- 平成24 (2012) 5 . 21 小学校体育館耐震補強等工事着工 (東小・西小・南小・塚越小)
 7 . 1 市内全中学校の普通教室・特別教室へのエアコン設置
 8 . 4 市庁舎空調設備全面改修工事着工
 8 . 30 静岡県湖西市と「災害時における相互応援に関する協定」締結
 9 . 17 「ぷらっとわらび」市内在住75歳以上のかたの無料化を開始
 10 . 15 第二中学校プール改修工事着工
 11 . 1 新電力からの電力調達を開始 (市役所本庁舎・小学校全7校)
 11 . 3 第29回蕨市けやき文化賞に小林幽霞さん
 11 . 13 西公民館が文部科学省第65回優良公民館表彰を受賞
 12 . 3 蕨市放課後子ども教室が平成24年度優れた「地域による学校支援活動」推進にかかる文部科学大臣表彰を受賞
- 平成25 (2013) 4 . 1 民間認可保育園アートチャイルドケア蕨開園
 4 . 29 蕨駅開業120周年記念事業開始
 5 . 10 小学校(北小・中央小・中央東小)・中学校(一中・東中)体育館耐震補強等工事着工
 各事業所・団体と災害時における協定を締結
 7 . 2 南小学校校庭改修工事着工
- 平成26 (2014) 1 . 8 さつき・みどり保育園耐震補強工事着工
 2 . 10 蕨市PR大使を委嘱 町亜聖さん
 2 . 28 市内小・中学校施設の耐震補強工事が完了し耐震化率が100%に
 3 . 4 旭町公民館が優良公民館表彰受賞
 3 . 12 市役所通りが開通
 4 . 1 「コンパクトシティ蕨」将来ビジョン計画スタート
 4 . 5 わらび公園がリニューアルオープン
 4 . 17 蕨市PR大使を委嘱 智内威雄さん
 8 . 4 全中学校防犯カメラシステム設置工事着工
 8 . 25 全中学校トイレ改修工事着工
 9 . 12 さくら保育園耐震補強工事着工
- 平成27 (2015) 2 . 16 市内公立保育園の耐震補強工事が完了し耐震化率が100%に
 3 . 4 南公民館が優良公民館表彰受賞
 4 . 1 民間認可保育園けやきの森保育園蕨園、ニチイキッズわらび保育園開園
 障害者グループホーム「紙ふうせん」開設
 9 . 1 蕨市PR大使を委嘱 松井咲子さん
 10 . 1 民間認可保育園メリーポピンズ蕨北町ルーム開園
 10 . 1 第20回国勢調査 (蕨市人口72,260人・世帯34,174 オンライン回答を導入)
 10 . 5 マイナンバー制度開始
- 平成28 (2016) 3 . 3 中央公民館が優良公民館表彰受賞、優秀館に決定
 4 . 1 民間認可保育園わらびさくらさくほいくえん、蕨すこやか保育園開園
 留守家庭児童指導室中央地区B館、南町地区C館、塚越東地区B館開設
 蕨市教育センター開設
 5 . 9 蕨ブランド認定制度開始
 5 . 17 蕨市PR大使を委嘱 中井広恵さん
 6 . 26 熊本地震の被災地 (益城町) へ職員派遣 (～7月2日)
 7 . 1 北町公民館・北町児童館・市民体育館耐震・改修工事着工
 9 . 25 群馬県片品村とのふれあい交流協定20周年覚書に調印
- 平成29 (2017) 2 . 28 全防犯灯のLED化完了
 3 . 31 蕨駅東口コミュニティ・ショッピング道路整備工事完了
 4 . 1 民間認可保育園蕨ゆたか保育園開園
 留守家庭児童指導室北町C館・塚越B館・錦町B館・中央東B館開設
 6 . 1 マイナンバーカードによる住民票等のコンビニ交付サービス開始
 7 . 1 市民会館・中央公民館等耐震補強等工事着工
 錦町スポーツ広場改修工事着工
 7 . 10 市民体育館・北町公民館・北町児童館がリニューアルオープン
 7 . 18 末広公園改修工事着工
 10 . 1 街なか防犯カメラを順次運用開始

平成30 (2018)	1 . 7	市民会館・勤労青少年ホーム・中央公民館 耐震補強等工事完了後利用再開
	3 . 1	錦町スポーツ広場リニューアル後一般利用再開
	4 . 3	教育センターが中央小学校内へ移転
	5 . 19	蕨市PR大使を委嘱 真彩希帆さん
	9 . 1	図書館耐震補強工事着工
	9 . 19	錦町児童館耐震補強工事着工
	11 . 3	北町公民館が優良公民館表彰受賞
	11 . 22	改正民法施行後の蕨市の成年式開催の対応方針決定
	平成31 (2019)	3 . 19 蕨市新庁舎建設基本構想・基本計画を策定
	4 . 1	病児・病後児保育施設を開設（病児保育室にじのへや）
	令和1 (〃)	5 . 1 元号「平成」から「令和」に。
令和1 (〃)	6 . 1	東京2020オリンピック聖火リレーのルートに決定
	8 . 25	全国消防救助技術大会で蕨市消防本部チームが初入賞
	9 . 21	NHK「ラジオ深夜便のつどい」公開収録
	11 . 2	市制施行60周年記念式典・けやき文化賞・自治功労者表彰式
	12 . 17	中央公民館・勤労青少年ホームと西公民館にエレベーター設置
	令和2 (2020)	2 . 11 市制施行60周年「出張！なんでも鑑定団in蕨」公開収録
	2 . 29	蕨駅ホームドア供用開始
	3 . 12	荒川氾濫時の想定浸水深を電柱に表示
	3 . 27	コミュニティバス運行ルートを拡充（3台運行から4台運行へ、ルート再編）
	4 . 1	民間認可保育園蕨錦町ゆたか保育園開園
	4 . 21	蕨市新庁舎建設基本設計を策定
令和2 (2020)	4 . 30	蕨駅西口指定喫煙所を廃止
	8 . 23	消防署塚越分署建替えに伴う開所式
	9 . 23	市役所仮庁舎（市民会館）に主な窓口業務を移転
	10 . 1	第21回国勢調査（蕨市人口74,326人・世帯36,555）
	10 . 23	市役所庁舎閉庁式
	10 . 26	市役所仮設庁舎に移転
	令和3 (2021)	2 . 2 蕨市新庁舎建設実施設計概要を策定
	4 . 1	蕨市手話言語条例施行
		第三地域包括支援センターを開設
		民間留守家庭児童指導室を開設（キッズクラブ北町）
		子ども家庭総合支援拠点を開設
令和3 (2021)		防災行政無線をデジタル化
		スマートフォン決済アプリによる市税や水道料金等の納付を開始
	5 . 16	新型コロナワクチン集団接種開始
	6 . 7	株式会社ビバホームと災害時における防災活動協力に関する協定を締結
	6 . 24	蕨市国土強靱化地域計画を策定
	6 . 25	蕨市新庁舎建設工事起工式
	7 . 6	東京2020オリンピック聖火リレー
	8 . 5	明治安田生命保険相互会社と包括連携に関する協定を締結
	8 . 18	日本アンテナ株式会社とワクチン接種事業連携協力に関する協定を締結
	8 . 19	東京2020パラリンピック聖火ビジェット
	10 . 1	蕨市都市計画マスタープランを策定
令和3 (2021)		蕨市立地適正化計画を策定
	10 . 16	市民公園大型複合遊具リニューアルオープン
	10 . 23	さよなら私のクラーマー×アクティブプロジェクト開始
	11 . 3	第38回蕨市けやき文化賞に鈴木由美子さん、真彩希帆さん

- 令和4 (2022)
- 1 . 18 寄附金を活用して高規格救急車を整備
 - 1 . 21 新型コロナウイルス感染症に係る市の対応方針を決定
 - 3 . 25 松原会館リニューアルオープン
 - 3 . 31 蕨市多文化共生指針を策定
中心市街地活性化プランを策定
 - 4 . 1 民間認可保育園わらび星の子保育園開園
民間留守家庭児童指導室開設 (キッズクラブ蕨)
 - 8 . 1 わらび電子図書館サービス開始
 - 8 . 22 富士測地株式会社と災害時における被害調査の支援に関する協定を締結
 - 9 . 1 蕨市PR大使を委嘱 美月優さん
 - 10 . 1 蕨市景観計画策定
市民課窓口でキャッシュレス決済開始
 - 11 . 3 第39回蕨市けやき文化賞に松崎義一郎さん
 - 11 . 9 個人住民税市町村表彰式 (納税率アップ部門市の部受賞)
 - 12 . 1 暮らし応援券「織りなすクーポン」支給事業開始
- 令和5 (2023)
- 3 . 15 株式会社アクティオと災害時におけるレンタル機材の提供に関する協定を締結
 - 3 . 16 第3次蕨市環境基本計画を策定
 - 3 . 29 株式会社セキ薬品と災害時における物資供給等の協力に関する協定を締結
 - 5 . 15 シナネンモビリティPLUS株式会社・OpenStreet株式会社と
シェアサイクル事業の実証実験に関する協定を締結
 - 7 . 1 蕨市パートナーシップ・ファミリーシップ届出制度開始
 - 8 . 3 株式会社エルフェンススポーツクラブとサポータータウンに関する協定を締結
 - 9 . 18 市役所新庁舎落成式・内覧会
 - 9 . 27 蕨市犯罪被害者等支援条例を制定
 - 10 . 10 市役所新庁舎全面開庁
蕨市こども家庭センター「わらべび」「わらここ」開設
 - 10 . 31 東小学校・南小学校体育館エアコン設置
 - 11 . 1 暮らし応援券「織りなすクーポン」支給事業 (第2弾)
東京医科大学と包括連携に関する協定を締結
 - 11 . 3 第40回蕨市けやき文化賞に高橋勝之さん
 - 11 . 8 ソフトバンク株式会社とDXの推進に関する連携協定を締結
 - 11 . 13 個人住民税市町村表彰式 (納税率アップ部門市の部受賞)
- 令和6 (2024)
- 1 . 8 令和6年能登半島地震被災地へ職員を派遣 (～3月25日)
 - 1 . 9 蕨駅西口再開発事業第2工区着工
 - 1 . 22 多機能型地域子育て支援センター「ほっこり～の蕨中央」開設
 - 2 . 9 大塚製薬株式会社と包括連携に関する協定を締結
 - 3 . 7 市立病院整備検討審議会より市長に移転建替え方針についての答申
 - 3 . 21 蕨市ヤングケアラー支援条例を制定
 - 3 . 28 株式会社ルネサンスと災害時における施設開放及び運動支援に関する協定を締結
 - 3 . 31 信濃わらび山荘廃止
 - 4 . 1 「コンパクトシティ蕨」将来ビジョンⅡ計画スタート
18歳・高校卒業までのこども医療費完全無料化
第2子以降学校給食費無償化事業開始
民間留守家庭児童指導室を開設 (キッズクラブわらび西)
 - 5 . 2 山梨県笛吹市と災害時における相互応援に関する協定を締結
 - 5 . 20 群馬県片品村と森林整備の実施に関する協定 (カーボンオフセット事業) を締結
 - 5 . 27 ゼロカーボンシティ宣言
 - 10 . 18 西小学校・中央東小学校体育館エアコン整備
 - 11 . 3 第41回蕨市けやき文化賞に今井良助さん
 - 11 . 14 蕨商工会議所・株式会社ジェクトワン・株式会社埼玉りそな銀行と空き店舗等の
有効活用等の促進に関する協定を締結
 - 11 . 8 塚越小学校体育館エアコン整備

統計わらび (第57号)

令和6年版

令和7年3月31日発行

編集 総務部庶務課

発行 蕨市

埼玉県蕨市中央5丁目14番15号

電話 048-432-3200 (代)

ホームページ [http://www.city.](http://www.city.warabi.saitama.jp/)

[warabi.saitama.jp/](http://www.city.warabi.saitama.jp/)