

統計

**わらび**

平成 2 7 年 版

蕨

市



統計

**わらび**

平成 2 7 年 版



蕨

市

# 蕨 市 民 憲 章

(昭和 44 年 11 月 1 日制定)

蕨市は、首都圏における枢要な近代都市として、急激な発展を遂げつつあります。

私たちは、この態勢に立脚して、市民憲章を掲げ、理想のまちの実現に、力強く前進いたします。

1. 私たちは、みんなで力を合わせ、住みよい、美しいまちをつくりあげましょう。
1. 私たちは、互いに励まし、助け合って、しあわせな家庭をつくりあげましょう。
1. 私たちは、環境を整え、きまりを守り、健康で明るい地域社会をつくりあげましょう。
1. 私たちは、年寄りを敬い、子どもを健やかに育て、心豊かなまちをつくりあげましょう。
1. 私たちは、伝統ある郷土の歴史を基として、新しい文化をつくりあげましょう。

市 の 木 ケ ヤ キ



ケヤキは、ニレ科の落葉樹です。春に新しい葉とともに、うすい黄みどりの色の小さな花をひらきます。武蔵野を代表する樹木です。

市 の 花 サ ツ キ



サツキはツツジ科に属する低木です。5～6月にかけて白や赤の花弁の美しい花を咲かせます。盆栽として広く市民に親しまれています。

自然に親しむ心をはぐくみ、みどりのまちづくりを推進するため、「市の草花」を次のように定める。

(平成元年 11 月 3 日制定)

市の草花 ニチニチソウ



ニチニチソウは、キョウチクトウ科の一年草で、日々次々と新しい花が咲くところからニチニチソウの名で呼ばれています。

自然を愛護する心を高め、みどり豊かなまちづくりを推進するため、「市の木」及び「市の花」を定める。

(昭和 54 年 11 月 3 日制定)

## は　じ　め　に

平成 27 年版「統計わらび」第 48 号を、ここに刊行いたします。

本書は、蕨市の人口、産業、経済、社会、教育、文化などの各分野にわたる基本的な統計資料を収録し、市勢の現況とその推移発展を明らかにしようとするものです。

なお、資料上の制約もあり不十分な点もあることと思いますが、各方面からの御意見、御指導をいただき、より一層の充実を図りたいと存じます。

本書が「安心とにぎわい みんなにあたたかい 日本一のコンパクトシティ蕨」の実現に向けた各種行政施策の基礎資料になるとともに、広く市民、企業、学校等各方面でご利用いただければ幸いです。

本書の編集にあたり、貴重な資料を提供していただきました関係機関及び関係団体の方々に感謝いたしますとともに、今後の御協力をお願い申し上げます。

平成 28 年 3 月

蕨市長

頼高英雄



空から見た蕨市（平成27年1月1日撮影）





## 凡

## 例

1. 本書は、蕨市についての各般にわたる基本的な統計資料を収録したものであります。
2. この統計書は原則として、平成 26 年度までの事実をまとめました。なお、部分的に新たな資料も追加してあります。
3. 単位未満の端数は四捨五入を原則としました。したがって、内訳の計が合計の数字とあわないこともあります。
4. 数字の単位については各表の上部右端又は表中に注記していますが、一見して明らかなものは省略してあります。
5. とくに注意書きがないかぎり、表の調査時期の示し方は次のとおりです。

年 次…………… 1 月 1 日から 12 月 31 日まで（暦年）

年 度…………… 4 月 1 日から翌年 3 月 31 日まで（会計年度）

6. 表の符号の用法は次のとおりです。
  - 0 …………… 単位未満
  - … …………… 事実がわからない
  - …………… 事実がない
  - △ …………… マイナス
  - $\chi$  …………… 秘密保護上統計数値を公表しないもの
  - $\gamma$  …………… 前年数値を該当の表で訂正したもの
7. 統計表中、特に説明を要するものについては、各表ごとに下部に掲げてあります。
8. 資料は官公署、民間団体及び庁内各部課からの報告によるもの、又は当課において直接調査収集したものです。
9. 統計資料についての疑義又は詳細は、各統計表の資料出所機関又は本市総務部庶務課に照会してください。

# 蕨市の位置

(平成19年4月1日現在)

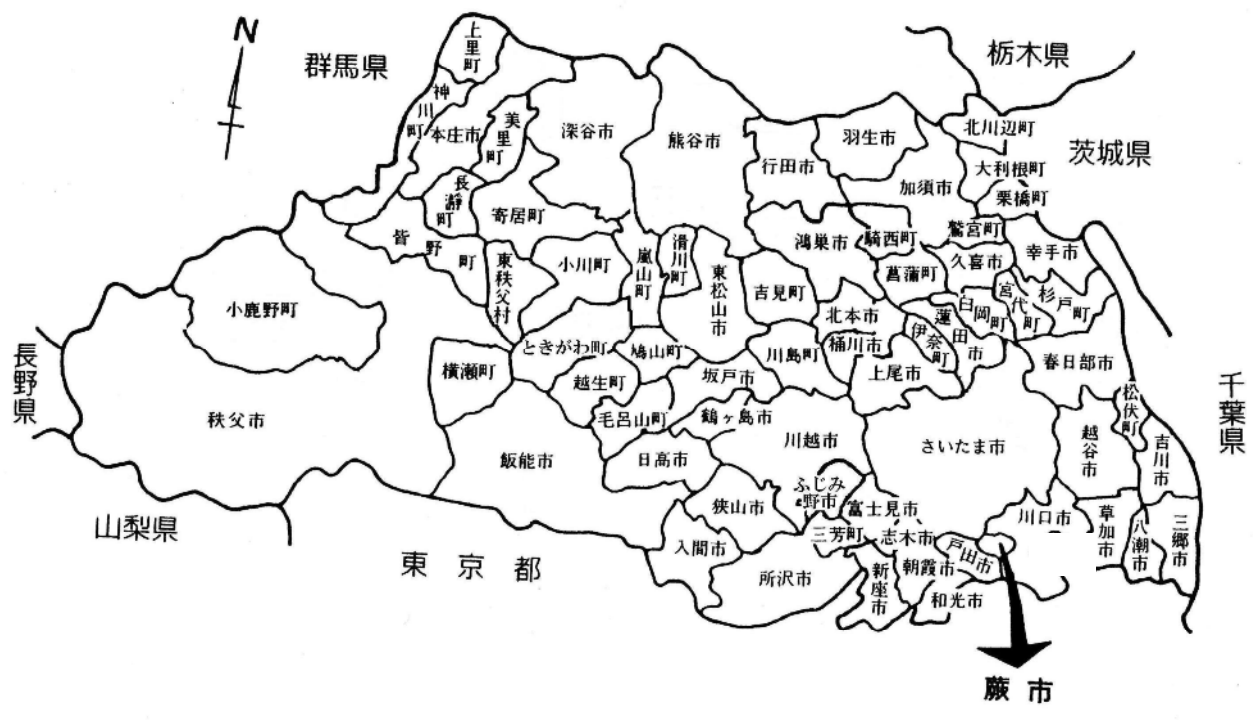

## 蕨市全図

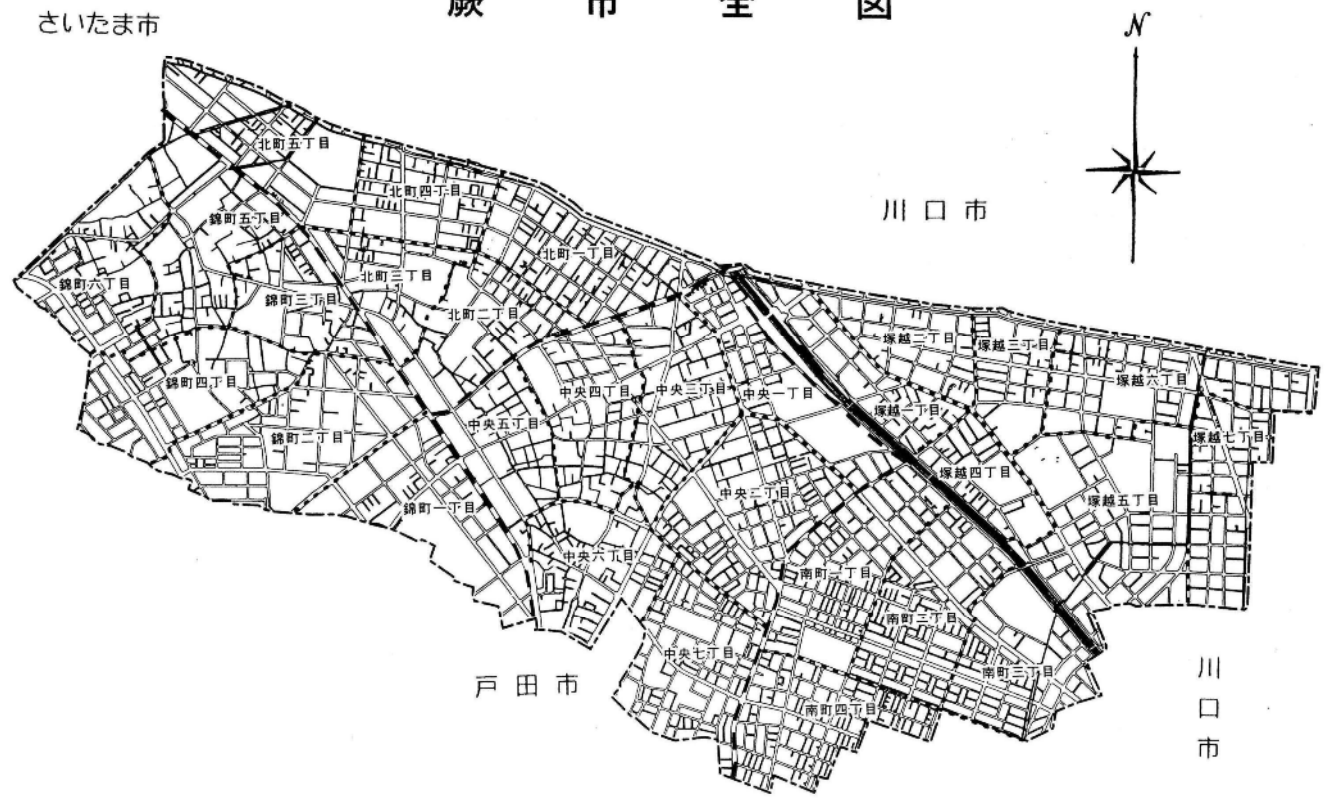



# 市 民 の

平成 26 年度の統計から

<p>人 口</p>  <p>72,137 人</p>	<p>人 口 密 度</p>  <p>1 k m<sup>2</sup>当たり 14,144.5 人</p>	<p>世 帯 数</p>  <p>35,809 世帯 1 世帯当たり 2.01 人</p>	<p>転 入 人 口</p>  <p>4,463 人 1 日に 12.2 人</p>
<p>転 出 人 口</p>  <p>4,305 人 1 日に 11.8 人</p>	<p>出 生</p>  <p>569 人 1 日に 1.6 人</p>	<p>死 亡</p>  <p>617 人 1 日に 1.7 人</p>	<p>婚 姻</p>  <p>437 人 1 日に 1.2 組</p>
<p>離 婚</p>  <p>148 組 1 日に 0.4 組</p>	<p>予 算 額 (一般会計)</p>  <p>21,900,000,000 円 市民 1 人当たり 303,589 円</p>	<p>市 税</p>  <p>10,978,083,169 円 市民 1 人当たり 159,301 円</p>	<p>市 職 員</p>  <p>617 人 市民 116.9 人に 1 人</p>
<p>消 防 士</p>  <p>86 人 市民 801.3 人に 1 人</p>	<p>工 場 数 工場従業者数</p>  <p>59 件 (H25) 3,306 人 (H25)</p>	<p>商店数 (飲食店を除く) 商店従業者数</p>  <p>680 店 (H19) 5,348 人 (H19)</p>	<p>火災発生件数</p>  <p>23 件 15.9 日に 1 件</p>

※人口・人口密度・世帯は、平成 26 年 4 月 1 日現在の住民基本台帳。出生・死亡・婚姻・離婚は 25 年次。

# く ら し

<b>救急車出動件数</b>  3,601 件 1 日に 9.9 件	<b>交通事故件数</b>  223 件 1 日に 0.6 件	<b>犯罪発生件数</b>  1,485 件 1 日に 4.1 件	<b>医師</b> (歯科医を含む)  134 人 (H22) 市民 514.3 人に 1 人
<b>医療施設</b>  93 か所 361.1 世帯に 1 か所	<b>病床数</b>  240 床 市民 287.1 人に 1 床	<b>保育園数</b>  7 園 人口 10,000 人に 0.7 園	<b>小学校児童数</b>  7 校 3,009 人
<b>中学校生徒数</b>  3 校 1,460 人	<b>小学校教員</b>  7 校 小学校 161 人	<b>中学校教員</b>  3 校 中学校 162 人	<b>乗用車</b>  18,178 台 1.8 世帯に 1 台
<b>上水道使用量</b>  7,498,066m <sup>3</sup> 1 人 1 日 0.28m <sup>3</sup>	<b>都市ガス消費量</b>  15,267,727m <sup>3</sup> 1 戸当たり 1 月 39.3m <sup>3</sup>	<b>ごみ排出量</b>  22,604 t 1 人 1 日 900g	<b>公園面積</b> (ちびっこ広場含む)  156,019 m <sup>2</sup> 市民 1 人当たり 2.3 m <sup>2</sup>

※消防士は、平成 26 年 4 月 1 日現在。 ※工場数は、平成 26 年 12 月 31 日現在





# 目 次

## 土地・気象

1. 位置と面積	1
2. 地目別土地面積	1
3. 地区別面積	1
4. 気 象	2

11. 世帯別世帯数・世帯人員	25
12. 住居別世帯数・世帯人員	25
13. 家計の収入の種類別一般世帯数、一般世帯人員、親族人員及び親族就業者数(平成 12 年)	27
14. 国籍、男女別外国人数	27
15. 世帯の家族類型別一般世帯数、一般世帯人員及び親族人員(平成 17 年)	29

## 住 民 登 録

1. 人口の推移	3
2. 地区別世帯人口の推移	5
3. 都道府県別転入人口 (平成 23 年)	7
4. 都道府県別転出人口 (平成 23 年)	8
5. 人口異動	9
6. 人口動態 (自然動態)	10
7. 人口動態 (社会動態)	10
8. 国籍別外国人登録者数	10
9. 年齢別人口	11

## 事 業 所

1. 事業所数及び男女別従業者数	31
2. 産業分類別事業所・従業者数 (民営)	31
3. 産業分類別事業所規模・従業者数 (平成 18 年)	33

## 工 業

1. 工業の推移	35
2. 産業分類別明細 (平成 20 年)	37
3. 産業分類別事業所・従業者数	39

## 国 勢 調 査

1. 人口のうごき	13
2. 年齢別人口	13
3. 住宅別一般世帯数及び一般世帯人員 (平成 22 年)	14
4. 65 歳以上親族のいる一般世帯の住宅状況 (平成 22 年)	14
5. 就業・通学者の推移	15
6. 当市 15 歳以上の就業・通学者(平成 17 年)	16
7. 在学か否かの別、最終卒業学校の種類 (5 区分) 男女別 15 歳以上人口 (平成 22 年)	16
8. 産業 (大分類)・年齢 (5 歳階級)・男女別 15 才以上就業者数 (平成 22 年)	17
9. 産業・従業上の地位・男女別 15 才以上就業者数 (平成 17 年)	21
10. 配偶関係別・男女別 15 才以上人口(平成 22 年)	23

## 商 業

1. 商業の推移 (飲食店除く)	41
2. 産業分類別商店数・従業者数・販売額 (飲食店除く)	41
3. 飲食店の推移	43
4. 業種別飲食店数	43

## 農 業

1. 農産物販売高別戸数	45
2. 経営耕地面積別戸数	45
3. 主要農作物作付面積・収穫量	45
4. 専業兼業別農家数	46
5. 農家人口減少比	46
6. 経営耕地面積	46
7. 農地の転用状況	47



## 労働

1. 産業大分類別常用労働者 1 人平均月間現金 給与額、実労働時間数 (従業者規模 5 人以上) .....	49
2. 労働組合数及び組合員数 .....	49
3. 勤労青少年ホーム利用状況 .....	49
4. 職業紹介状況 .....	50

## 家計・物価

1. 1 世帯当たり年平均 1 か月間の収入及び支出 (さいたま市・勤労者世帯) .....	51
2. 主要品目の小売物価 (さいたま市・ 年平均価格) .....	52
3. 市内主要食品小売価格 .....	53
4. 消費者物価指数 (さいたま市) .....	53
5. 市融資制度利用状況 .....	54
6. 金融機関の店舗数・預金高・貸出金高 .....	55
7. 農業協同組合の状況 .....	55
8. 郵便貯金及び郵便振替受払高 .....	55
9. 地価公示価格 .....	56
10. 地価調査標準価格 .....	56

## 市民所得

1. 産業別市内総生産 .....	57
2. 関連指標 .....	57
3. 分配所得 .....	59

## 運輸・通信

1. 駅の日平均乗車数 .....	61
2. 交通量 (国道 17 号) .....	63
3. バスの利用状況 (平成 21 年度) .....	63
4. バス乗客数 .....	65
5. 車両登録 .....	67
6. 交通量 (市役所通り) .....	67
7. 郵便施設 .....	69

8. 郵便物引受配達状況 .....	69
9. 小包郵便引受配達状況 .....	69
10. 電話施設状況 .....	71
11. テレビ受信契約状況 .....	71

## 電気・ガス・水道

1. 電灯・電力消費量 .....	73
2. ガス使用量 .....	74
3. 上水道事業の推移 .....	75
4. 上水道用途別使用量 .....	75

## 社会福祉

1. 民生委員 .....	77
2. 生活保護開始廃止、世帯数・人員 .....	77
3. 生活保護状況 .....	77
4. 生活保護開始原因別構成 .....	78
5. 生活保護廃止原因別構成 .....	78
6. 保育園の概況 .....	79
7. 保育園別園児数 .....	79
8. 児童センター・児童館利用状況 .....	80
9. 児童相談 (経路別) .....	81
10. 児童相談 (種類別) .....	81
11. 児童相談 (対象別) .....	81
12. 児童虐待相談 (経路別) .....	82
13. 児童虐待相談 (種類別・対象別) .....	82
14. 留守家庭児童指導室 .....	83
15. 高齢者福祉入浴券・福祉理美容券・ 訪問理美容券利用状況 .....	83
16. 療育手帳所持者数 .....	84
17. 身体障害者手帳所持者数 .....	84
18. 福祉資金利用状況 .....	85
19. 社会福祉関係諸手当・年金等 .....	85
20. 母子福祉資金貸付状況 .....	86
21. 母子生活支援施設入所委託状況 .....	87
22. 共同募金・歳末助けあい運動 .....	87
23. 日赤社資 .....	87
24. 市民葬 .....	88
25. 松原会館利用状況 .....	88

26. けやき荘利用状況 .....	88
--------------------	----

28. 教育相談（対象別） .....	110
---------------------	-----

## 介 護 保 険

1. 要介護（要支援）認定者数 .....	89
2. 第1号被保険者数（65歳以上の人）と 認定者の占める割合 .....	89
3. 居宅・地域密着型・施設サービスの 保険給付費と受給者数 .....	89
4. 介護サービス種類別保険給付費 .....	90

## 教 育 ・ 文 化

1. 小学校学級数・教職員数 .....	91
2. 小学校学年別児童数 .....	91
3. 小学校学校別児童数 .....	91
4. 児童・生徒の平均体位 .....	93
5. 中学校学級数・教職員数 .....	95
6. 中学校学年別生徒数 .....	95
7. 中学校学校別生徒数 .....	95
8. 中学校卒業者の進路別状況 .....	97
9. 高等学校全定別学校数・生徒数・教員数 .....	97
10. 高等学校卒業者の進路別状況 .....	97
11. 幼稚園 .....	99
12. 公民館利用状況 .....	101
13. 図書館蔵書数 .....	101
14. 図書館利用状況 .....	101
15. 歴史民俗資料館利用状況 .....	102
16. 信濃わらび山荘利用状況 .....	102
17. 市民体育館利用状況 .....	103
18. 運動公園利用状況 .....	103
19. テニスコート利用状況 .....	103
20. 市営プール利用状況 .....	104
21. 市民会館利用状況 .....	105
22. 成年式 .....	107
23. 指定文化財 .....	107
24. 少年センター街頭補導実施状況 .....	109
25. 少年センター有害情報パトロール実施状況 .....	109
26. 教育相談（経路別） .....	109
27. 教育相談（種類別） .....	109

## 選挙・議会・市職員

1. 有権者数 .....	111
2. 投票区別有権者数 .....	111
3. 町丁別有権者数 .....	111
4. 各種選挙投票結果 .....	113
5. 市議会開催状況 .....	115
6. 市議会付議件数 .....	115
7. 常任委員会開催状況 .....	115
8. 年齢別市議会議員数 .....	116
9. 所属会派別市議会議員数 .....	116
10. 歴代議長・副議長 .....	117
11. 歴代市長・助役・副市長・収入役 .....	118
12. 蕨市組織体系図 .....	119
13. 課別市職員数 .....	121
14. 年齢別市職員数 .....	122
15. 男女別市職員数 .....	122

## 財 政

1. 一般会計予算（当初）・決算 .....	123
2. 特別会計予算（当初）・決算 .....	125
3. 普通会計性質別決算 .....	127
4. 市税市民1人当たり負担額 .....	127
5. 市債の年度末現在高 .....	129
6. 普通会計決算概要の指数等状況 .....	129
7. 健全化判断比率 .....	130
8. 公営企業の資金不足比率 .....	130
9. 戸田競艇組合入場者及び売上状況 .....	130
10. 市有財産 .....	131
11. 水道事業会計予算（当初） .....	133
12. 水道事業会計決算 .....	133
13. 市立病院事業会計予算（当初） .....	134
14. 市立病院事業会計決算 .....	134

## 国 保 ・ 年 金

1. 国保財政 .....	135
---------------	-----



2. 国保加入者の推移 .....	139
3. 国保給付状況 .....	139
4. 退職者医療給付状況 .....	141
5. 国民年金加入・免除状況 .....	141
6. 老人保健医療経理状況 .....	142
7. 国民年金保険料納付状況 .....	143
8. 拠出年金受給状況（旧法適用）.....	143
9. 基礎年金受給状況 .....	143
10. 老齢福祉年金支給状況 .....	144

## 保 健 ・ 衛 生

1. 市立病院診療状況 .....	145
2. 医療施設 .....	145
3. 医療施設診療科目数 .....	146
4. 予防接種 .....	147
5. 結核健診 .....	147
6. 健康診査実施状況 .....	148
7. 骨粗しょう症予防検診 .....	148
8. がん検診 .....	148
9. 献血達成状況 .....	149
10. 組織別献血状況 .....	149
11. 狂犬病予防 .....	149
12. 妊娠届出・出生状況 .....	150
13. 乳幼児健診 .....	150
14. 特定死因別死亡数 .....	150
15. 感染症法による伝染病（一部）発生数.....	151
16. 食品衛生施設数 .....	151
17. 環境衛生営業施設数 .....	152
18. じん芥収集・処理状況 .....	153
19. し尿収集・処理状況 .....	154

## 建 設

1. 道 路 .....	155
2. 橋 梁 .....	155
3. 市道現況 .....	155
4. 市道舗装状況 .....	155
5. 都市計画道路 .....	156
6. 土地区画整理事業施行状況 .....	157

7. 都市計画用途地域別面積 .....	157
8. 街区・近隣・歴史公園、ちびっこ広場等.....	157
9. 防火・準防火地域面積 .....	158
10. 生産緑地地区・地区計画地域面積 .....	158
11. 下水道整備状況 .....	159
12. 下水道普及状況 .....	159
13. ポンプ場運転状況 .....	159
14. 市営住宅の状況 .....	159
15. 住宅の種類・住宅の所有の関係別住宅数、 世帯数等 .....	160
16. 住宅の建て方、構造、階数別住宅数 .....	160
17. 住宅の種類・構造、建築の時期別住宅数.....	160
18. 建築物確認申請 .....	161
19. 蔵市まちづくり指導要綱による届出数.....	161
20. 防火対象物数の状況 .....	161
21. 家屋調べ.....	162

## 治 安

1. 救急車出動状況 .....	163
2. 原因別火災発生数 .....	165
3. 月別火災発生数 .....	165
4. 時間帯別火災発生数 .....	165
5. 火災による損害 .....	166
6. 消防施設 .....	166
7. 消防職員 .....	166
8. 消防団員 .....	166
9. 原因別交通災害 .....	167
10. 許可営業 .....	167
11. 犯 罪 .....	169
12. 不良行為少年補導状況 .....	169
13. 信号機設置状況 .....	169
14. 横断歩道設置状況 .....	169
15. 街灯設置状況 .....	170

## 公 害

1. 公害苦情数 .....	171
2. 光化学スモッグ発生状況 .....	171
3. 特定建設作業届出（騒音） .....	172

4. 特定建設作業届出（振動） .....	172
5. 地盤沈下の概況 .....	173
6. 窒素酸化物測定結果 .....	173

## その他の市民生活

1. 法律・市民相談 .....	175
2. 心配ごと相談 .....	175
3. 電話健康相談 .....	176
4. 消費生活相談受付件数（販売方法等別） .....	177
5. 消費生活相談受付件数（商品・役務別） .....	178
6. 窓口取扱い数 .....	179
7. 公文書公開請求・申出の受付処理件数 .....	179
8. 備蓄品等一覧表 .....	181
9. 酒類消費量 .....	181
10. たばこ消費量 .....	182
11. 古紙回収集荷量 .....	183
12. 資源ゴミ（空ビン・空カン・ペットボトル・ 紙パック）回収量 .....	183
年 表 .....	186



# 統計表



土 地 ・ 気 象

1. 位 置 と 面 積

方 位	地 名	経 度 ・ 緯 度	広 ぼ う	海 抜	
最 東	蕨市塚越6丁目	東経139度42分	東西4. 2km	最 高	最 低
最 西	蕨市錦町6丁目	東経139度39分		5. 5m	3. 2m
最 南	蕨市南町4丁目	北緯 35度48分	南北2. 4km	面積	
最 北	蕨市北町5丁目	北緯 35度50分		5. 11km <sup>2</sup>	
市役所の位置		蕨市中央5丁目14番15号	東経139度40分	北緯 35度49分	

2. 地 目 別 土 地 面 積

(各年1月1日現在・km<sup>2</sup>・m<sup>2</sup>)

区分 年	計	宅 地	田	畑	山 林	沼・池	雑 種 地	そ の 他
平成18	5. 10	3, 154, 501	0	74, 883	4, 531	0	297, 515	1, 568, 570
19	5. 10	3, 155, 842	0	73, 979	4, 362	0	297, 064	1, 568, 753
20	5. 10	3, 152, 846	0	68, 895	4, 362	0	305, 442	1, 568, 455
21	5. 10	3, 151, 991	0	66, 659	4, 362	0	310, 330	1, 566, 658
22	5. 10	3, 077, 043	0	66, 052	4, 250	0	321, 658	1, 630, 997
23	5. 10	3, 073, 096	0	59, 925	3, 927	0	329, 273	1, 633, 779
24	5. 10	3, 066, 114	0	59, 436	3, 927	0	334, 525	1, 635, 998
25	5. 10	3, 071, 722	0	59, 436	3, 927	0	327, 447	1, 637, 468
26	5. 10	3, 080, 299	0	60, 203	3, 927	0	316, 997	1, 638, 574
27	5. 11	3, 093, 783	0	59, 200	3, 927	0	300, 750	1, 652, 340

税 務 課 (固定)

3. 地 区 別 面 積

(km<sup>2</sup>)

町 名	面 積	町 名	面 積	町 名	面 積	町 名	面 積
錦 町	1. 17	2 丁 目	0. 15	5 丁 目	0. 15	塚 越	1. 11
1 丁 目	0. 20	3 丁 目	0. 12	6 丁 目	0. 18	1 丁 目	0. 15
2 丁 目	0. 25	4 丁 目	0. 13	7 丁 目	0. 20	2 丁 目	0. 11
3 丁 目	0. 16	5 丁 目	0. 19	南 町	0. 76	3 丁 目	0. 16
4 丁 目	0. 19	中 央	1. 30	1 丁 目		4 丁 目	0. 11
5 丁 目	0. 19	1 丁 目		2 丁 目	0. 19	5 丁 目	0. 30
6 丁 目	0. 18	2 丁 目	0. 23	3 丁 目	0. 18	6 丁 目	0. 14
北 町	0. 77	3 丁 目	0. 18	4 丁 目	0. 19	7 丁 目	0. 14
1 丁 目	0. 18	4 丁 目	0. 18			計	5. 11

※ 小数点第三位を四捨五入

政策企画室

## 4. 気 象

(℃・％・m/s・mm・日)

区分 年次・月	気 温			平 均 湿 度	風 速		雨 量		天候日数			
	最 高	最 低	平 均		平 均	最 大	量	1日あたり 最 高	晴れ	曇り	雨	雪
平成 6	39.8	-4.0	16.4	65.9	2.8	24.7	858.5	47.0	229	98	36	2
7	39.3	-4.4	15.8	65.2	3.2	29.0	997.3	75.5	219	107	37	2
8	40.1	-5.3	15.2	64.0	2.7	26.3	884.0	206.0	223	109	33	4
9	39.8	-3.2	16.3	63.9	2.9	30.4	977.0	87.0	244	73	48	—
10	37.5	-4.2	16.3	69.2	2.6	25.6	1,532.0	174.5	179	143	38	5
11	35.8	-3.5	16.5	65.0	2.7	27.3	1,223.5	126.0	239	86	40	—
12	40.1	-3.6	17.0	64.3	2.7	29.1	1,512.5	134.5	175	124	65	2
13	39.2	-5.2	15.5	70.2	2.5	24.7	1,470.5	163.0	213	103	47	2
14	38.8	-4.1	16.0	72.0	2.6	31.5	1,174.0	96.5	211	112	40	2
15	37.5	-4.3	15.4	70.8	2.6	27.4	1,413.0	95.0	171	143	51	2
16	40.5	-3.5	16.8	68.3	2.7	28.0	1,525.0	173.0	211	120	34	1
17	38.0	-4.9	15.6	67.4	2.5	26.4	1,426.5	151.0	200	134	31	—
18	37.8	-4.7	15.9	69.4	2.5	29.1	1,678.0	144.0	157	154	53	1
19	42.3	-1.8	16.5	67.0	2.6	25.2	1,180.0	81.0	169	137	57	—
20	37.7	-2.3	16.2	69.7	2.4	28.0	1,558.5	78.5	201	126	39	—
21	36.4	-3.3	16.4	68.6	2.5	28.9	1,362.5	133.5	178	139	48	—
22	40.7	-3.7	16.8	70.5	2.5	29.8	1,413.5	76.0	223	86	56	—
23	38.9	-3.9	16.5	70.8	2.5	37.8	1,458.0	120.5	211	117	36	1
24	38.5	-5.4	16.1	69.7	2.6	29.6	1,260.0	106.5	195	111	58	2
25	40.3	-4.2	16.8	70.2	2.7	29.7	1,422.0	152.0	183	122	56	2
26	38.1	-3.7	16.4	66.5	2.6	27.4	1,627.5	123.0	199	96	68	2
1	16.9	-3.7	5.3	55.9	2.6	21.2	12.5	9.5	25	5	1	0
2	19.1	-2.1	5.4	57.5	3.2	22.2	114.0	86.5	16	8	2	2
3	24.0	-2.2	10.0	57.5	3.3	22.6	94.0	28.5	22	4	5	0
4	25.6	4.5	15.0	60.3	2.8	22.9	106.5	48.0	19	6	5	0
5	34.4	9.1	20.6	63.8	3.2	23.7	106.0	41.5	17	12	2	0
6	36.3	17.6	23.6	77.1	2.2	16.6	425.0	122.5	8	11	11	0
7	36.9	19.3	27.1	76.6	2.3	20.8	145.0	49.0	15	11	5	0
8	38.1	19.7	28.0	78.0	2.6	27.0	64.5	23.0	14	10	7	0
9	33.0	14.8	23.6	73.4	2.1	16.5	103.0	31.5	15	10	5	0
10	31.8	9.7	18.5	70.1	2.3	27.4	323.5	123.0	11	11	9	0
11	22.2	5.6	13.3	68.9	2.1	16.7	86.0	41.0	16	4	10	0
12	15.7	-1.3	6.5	59.0	2.0	18.0	47.5	14.0	21	4	6	0

※平成4年以降 1. 24時間の観測値である。

消 防 本 部

2. 風速の最大は、瞬間最大風速とした。

3. 天候については概ねに中を基準として、観測者の主観とした。

## 住 民 登 録

## 1. 人 口

年	区分	世帯	人口			男女比 (女=100)	人口密度	一世帯当り
			計	男	女			
大正11		1,064	6,232	...	...	...	1,231.6	5.86
12		1,135	6,780	...	...	...	1,339.9	5.97
13		1,250	6,503	...	...	...	1,285.2	5.20
14		1,341	7,140	3,472	3,668	94.66	1,411.1	5.32
15		1,416	7,505	3,652	3,853	64.78	1,483.2	5.30
昭和 2		1,432	7,589	3,719	3,870	96.10	1,499.8	5.44
3		1,409	7,608	3,802	3,806	99.89	1,503.6	5.40
4		1,445	7,845	3,925	3,920	100.13	1,550.4	5.43
5		1,545	7,804	3,851	3,953	97.42	1,542.3	5.05
7		1,585	7,923	4,061	3,862	105.15	1,565.8	5.00
8		1,697	8,485	4,177	4,308	96.96	1,676.9	5.00
9		1,923	9,615	4,616	4,999	92.34	1,900.2	5.00
10		2,005	10,145	5,037	5,108	98.61	2,004.9	5.06
11		2,097	10,694	5,240	5,454	96.08	2,113.4	5.10
12		2,150	10,959	5,372	5,587	96.15	2,165.8	5.10
13		2,250	11,925	5,605	6,320	88.69	2,356.7	5.30
14		2,479	12,389	5,837	6,552	89.09	2,448.4	5.00
15		2,960	14,178	7,054	7,124	99.02	2,802.0	4.79
16		4,405	19,438	9,863	9,575	103.01	3,841.5	4.41
18		4,489	20,450	10,070	10,380	97.01	4,041.5	4.56
19		4,852	25,353	12,272	13,081	93.82	5,010.5	5.53
21		6,291	25,990	12,502	13,488	92.69	5,136.4	4.13
22		6,450	27,964	13,704	14,260	96.10	5,526.5	4.34
25		6,494	29,846	14,570	15,276	95.38	5,863.7	4.60
27		6,530	31,120	15,269	15,851	96.33	6,113.9	4.77
28		7,034	32,706	16,095	16,611	96.89	6,425.5	4.65
29		7,762	34,685	17,146	17,539	97.76	6,814.3	4.47
30		8,007	36,249	17,945	18,304	98.04	7,121.6	4.53
31		8,355	37,271	18,464	18,807	98.18	7,322.4	4.46
32		8,985	39,286	19,440	19,846	97.95	7,718.3	4.37
33		10,009	41,823	20,715	21,108	98.14	8,216.7	4.18
34		10,997	44,496	22,116	22,380	98.82	8,741.8	4.05
35		12,540	48,098	23,962	24,136	99.28	9,449.5	3.84
36		13,743	51,871	25,883	25,988	99.60	10,190.8	3.77
37		14,872	55,689	27,840	27,849	99.97	10,940.9	3.74
38		16,305	59,199	29,606	29,593	100.04	11,630.5	3.63
39		17,744	62,866	31,666	31,200	101.49	12,350.9	3.54
40		18,986	65,489	33,089	32,400	102.13	12,866.2	3.45
41		19,986	67,421	34,196	33,235	102.92	13,245.8	3.37
42		23,218	71,349	36,068	35,281	102.23	14,017.5	3.07
43		24,453	73,566	37,352	36,214	103.14	14,453.0	3.01
44		25,375	74,778	37,995	36,783	103.30	14,691.2	2.95
45		25,839	76,264	38,877	37,387	103.99	14,983.1	2.95
46		26,654	76,359	38,893	37,466	103.81	15,001.8	2.86

※ 昭和6・17・20・23・24・26年については資料なし。

※ 世帯欄の昭和27年以前は国勢調査年以外は戸数である。

※ 住民基本台帳による。

※ 平成25年から外国人住民を含む。

## の 推 移

(昭和28年以降は各年4月1日現在・世帯・人)

年	区分	世帯	人口			男女比 (女=100)	人口密度	一世帯当り
			計	男	女			
47		27,393	76,617	39,100	37,517	104.22	15,052.5	2.80
48		27,801	76,137	38,883	37,254	104.37	14,958.2	2.74
49		27,727	75,538	38,670	36,868	104.89	14,840.5	2.72
50		27,676	75,019	38,551	36,468	105.71	14,738.5	2.71
51		27,216	74,129	38,138	35,991	105.97	14,563.7	2.72
52		26,712	72,918	37,462	35,456	105.66	14,325.7	2.73
53		26,448	71,914	36,774	35,140	104.65	14,128.5	2.72
54		25,990	70,520	36,059	34,461	104.64	13,854.6	2.71
55		25,959	69,651	35,656	33,995	104.87	13,683.8	2.68
56		26,035	70,135	35,945	34,190	105.13	13,778.9	2.69
57		26,072	69,929	35,698	34,231	105.13	13,738.5	2.68
58		26,256	69,803	35,620	34,183	104.20	13,713.7	2.65
59		25,981	69,115	35,094	34,021	103.15	13,578.6	2.66
60		26,076	69,022	35,108	33,914	103.52	13,560.3	2.65
61		26,699	70,126	35,632	34,494	103.30	13,777.2	2.63
62		27,336	70,986	36,074	34,912	103.32	13,946.1	2.62
63		27,774	71,306	36,348	34,958	103.97	14,009.0	2.56
平成元年		28,305	71,579	36,589	34,990	104.56	14,062.6	2.52
2		28,779	71,773	36,710	35,063	104.69	14,073.1	2.49
3		29,104	71,736	36,742	34,994	104.99	14,065.8	2.46
4		29,542	72,070	36,953	35,117	105.22	14,131.3	2.43
5		29,870	71,937	36,855	35,082	105.05	14,105.0	2.40
6		29,655	71,020	36,314	34,706	104.63	13,925.5	2.39
7		29,544	70,290	35,921	34,369	104.51	13,782.4	2.37
8		29,776	70,149	35,917	34,232	104.50	13,754.7	2.36
9		29,822	69,664	35,740	33,924	105.35	13,659.6	2.34
10		30,029	69,491	35,694	33,797	105.61	13,625.7	2.31
11		30,264	69,277	35,616	33,661	105.81	13,583.7	2.29
12		30,385	69,148	35,544	33,604	105.77	13,558.4	2.27
13		30,637	68,989	35,561	33,428	106.38	13,527.3	2.25
14		30,893	68,838	35,398	33,440	105.86	13,497.6	2.23
15		31,124	68,609	35,233	33,376	105.56	13,452.7	2.20
16		31,160	68,262	35,002	33,260	105.24	13,384.7	2.19
17		31,322	68,083	34,910	33,173	105.24	13,349.6	2.17
18		31,608	68,011	34,908	33,103	105.45	13,335.5	2.15
19		31,991	68,213	35,038	33,175	105.62	13,375.1	2.13
20		32,341	68,115	34,991	33,124	105.64	13,355.9	2.11
21		32,806	68,285	35,055	33,230	105.49	13,389.2	2.08
22		33,063	68,367	35,122	33,245	105.65	13,405.3	2.07
23		33,363	68,807	35,262	33,545	105.12	13,491.6	2.06
24		33,579	68,914	35,199	33,715	104.40	13,512.5	2.05
25		35,506	72,166	36,723	35,443	103.61	14,150.2	2.03
26		35,809	72,137	36,565	35,572	102.79	14,144.5	2.01
27		36,225	72,474	36,828	35,646	103.32	14,210.6	2.00



## 2. 地 区 別 世 帯

年 区分		平成19		20		21		22	
		世 帯	人 口	世 帯	人 口	世 帯	人 口	世 帯	人 口
計		31, 991	68, 213	32, 341	68, 115	32, 806	68, 285	33, 063	68, 367
錦	町	4, 203	9, 381	4, 324	9, 568	4, 422	9, 701	4, 452	9, 715
	1	672	1, 406	719	1, 563	736	1, 622	737	1, 611
	2	939	2, 119	989	2, 184	1, 027	2, 202	1, 069	2, 245
	3	544	1, 217	539	1, 214	549	1, 250	549	1, 226
	4	694	1, 673	719	1, 685	737	1, 696	736	1, 722
	5	620	1, 440	590	1, 375	568	1, 336	541	1, 295
	6	734	1, 526	768	1, 547	805	1, 595	820	1, 616
北	町	4, 946	10, 507	4, 999	10, 515	5, 108	10, 545	5, 178	10, 650
	1	1, 721	3, 194	1, 730	3, 225	1, 760	3, 204	1, 713	3, 166
	2	768	1, 636	793	1, 634	801	1, 613	813	1, 592
	3	337	827	348	843	353	826	366	842
	4	1, 343	3, 152	1, 339	3, 109	1, 347	3, 083	1, 344	3, 010
	5	777	1, 698	789	1, 704	847	1, 819	942	2, 040
中	央	9, 353	20, 208	9, 419	20, 095	9, 483	20, 043	9, 567	20, 108
	1	1, 704	3, 782	1, 736	3, 772	1, 734	3, 722	1, 782	3, 751
	2	1, 731	3, 798	1, 747	3, 804	1, 783	3, 814	1, 781	3, 817
	3	1, 574	2, 913	1, 572	2, 891	1, 567	2, 887	1, 586	2, 904
	4	1, 119	2, 228	1, 114	2, 186	1, 122	2, 164	1, 129	2, 150
	5	871	1, 934	880	1, 926	888	1, 919	879	1, 905
	6	1, 039	2, 322	1, 051	2, 267	1, 053	2, 258	1, 065	2, 286
	7	1, 315	3, 231	1, 319	3, 249	1, 336	3, 279	1, 345	3, 295
南	町	5, 719	12, 450	5, 773	12, 382	5, 890	12, 404	5, 908	12, 292
	1	1, 166	2, 528	1, 157	2, 475	1, 164	2, 424	1, 173	2, 424
	2	1, 577	3, 526	1, 591	3, 510	1, 629	3, 553	1, 630	3, 513
	3	1, 343	2, 569	1, 381	2, 573	1, 416	2, 585	1, 398	2, 527
	4	1, 633	3, 827	1, 644	3, 824	1, 681	3, 842	1, 707	3, 828
塚	越	7, 770	15, 667	7, 826	15, 555	7, 903	15, 592	7, 958	15, 602
	1	938	1, 823	924	1, 764	990	1, 883	986	1, 887
	2	1, 063	2, 062	1, 075	2, 022	1, 087	2, 019	1, 048	1, 938
	3	1, 046	2, 036	1, 058	2, 037	1, 067	2, 049	1, 094	2, 113
	4	724	1, 597	735	1, 601	746	1, 611	743	1, 595
	5	1, 741	3, 572	1, 793	3, 591	1, 790	3, 521	1, 834	3, 554
	6	1, 024	2, 163	1, 027	2, 150	1, 024	2, 156	1, 061	2, 202
	7	1, 234	2, 414	1, 214	2, 390	1, 199	2, 353	1, 192	2, 313

※ 住民基本台帳による。

※ 平成25年からは外国人住民を含む。

## 人 口 の 推 移

(各年4月1日現在・世帯・人)

23		24		25		26		27	
世 帯	人 口	世 帯	人 口	世 帯	人 口	世 帯	人 口	世 帯	人 口
33,363	68,807	33,579	68,914	35,506	72,166	35,809	72,137	36,881	72,474
4,523	9,829	4,604	10,016	4,831	10,397	4,915	10,422	5,104	10,592
752	1,636	800	1,736	863	1,866	876	1,865	896	1,848
1,075	2,273	1,065	2,253	1,112	2,316	1,142	2,345	1,214	2,471
546	1,237	537	1,228	553	1,260	569	1,277	587	1,288
762	1,754	760	1,738	779	1,758	784	1,764	796	1,771
553	1,298	590	1,399	628	1,442	641	1,448	675	1,495
835	1,631	852	1,662	896	1,755	903	1,723	936	1,719
5,113	10,468	5,143	10,465	5,483	10,979	5,470	10,994	5,624	11,020
1,696	3,095	1,716	3,106	1,921	3,424	1,919	3,411	1,977	3,416
802	1,562	841	1,642	933	1,769	929	1,769	970	1,790
365	824	362	811	376	840	373	847	378	838
1,332	2,975	1,318	2,911	1,330	2,902	1,334	2,928	1,365	2,930
918	2,012	906	1,995	923	2,044	915	2,039	934	2,046
9,830	20,527	9,869	20,406	10,289	21,117	10,349	21,022	10,719	21,230
2,006	4,140	2,036	4,161	2,113	4,321	2,126	4,283	2,209	4,347
1,772	3,796	1,785	3,757	1,844	3,892	1,882	3,916	1,971	3,948
1,641	2,973	1,632	2,921	1,742	3,092	1,732	3,086	1,817	3,124
1,100	2,098	1,100	2,088	1,159	2,171	1,139	2,122	1,167	2,135
891	1,902	908	1,919	915	1,899	913	1,867	930	1,877
1,042	2,266	1,043	2,229	1,070	2,282	1,102	2,314	1,158	2,371
1,378	3,352	1,365	3,331	1,446	3,460	1,455	3,434	1,467	3,428
5,854	12,166	5,836	12,003	6,175	12,543	6,274	12,550	6,361	12,377
1,158	2,399	1,167	2,391	1,189	2,403	1,217	2,418	1,240	2,380
1,628	3,479	1,619	3,393	1,713	3,526	1,791	3,573	1,757	3,424
1,371	2,518	1,372	2,489	1,529	2,752	1,517	2,730	1,548	2,725
1,697	3,770	1,678	3,730	1,744	3,862	1,749	3,829	1,816	3,848
8,043	15,817	8,127	16,024	8,728	17,130	8,801	17,149	9,073	17,255
990	1,929	965	1,882	1,034	1,985	1,043	1,992	1,090	1,996
1,049	1,947	1,062	1,953	1,141	2,056	1,168	2,073	1,219	2,110
1,110	2,118	1,115	2,114	1,135	2,189	1,125	2,190	1,171	2,217
771	1,643	875	1,877	968	2,079	980	2,099	983	2,080
1,866	3,663	1,856	3,673	2,062	4,058	2,043	3,968	2,103	4,000
1,057	2,193	1,057	2,210	1,112	2,319	1,125	2,339	1,142	2,325
1,200	2,324	1,197	2,315	1,276	2,444	1,317	2,488	1,365	2,527

## 3. 都道府県別転入人口（平成26年）

（人）

区分		月	月 別												
		計	1月	2月	3月	4月	5月	6月	7月	8月	9月	10月	11月	12月	
計		3,460	229	236	594	470	257	250	279	213	254	272	227	179	
北海道 北青森 岩手 宮城 秋田	道森手城田	85	2	5	33	7	6	7	3	0	7	4	7	4	
		30	2	2	12	8	1	0	1	1	2	0	0	1	
		13	0	0	4	0	0	3	0	0	5	0	1	0	
		52	1	2	14	15	4	3	3	0	2	0	6	2	
		17	1	0	8	4	0	0	0	1	2	1	0	0	
山形 福島 茨城 栃木 群馬	形島城木馬	15	1	1	5	2	1	0	2	1	1	1	0	0	
		42	0	1	15	8	3	3	2	2	1	2	4	1	
		75	6	11	13	4	7	5	6	2	6	8	6	1	
		60	4	3	24	5	4	2	8	2	1	2	2	3	
		66	2	5	19	15	4	6	1	3	5	2	2	2	
埼玉県 千葉県 東京都 神奈川県	玉葉京川潟	0	0	0	0	0	0	0	0	0	0	0	0	0	
		202	15	21	27	18	13	10	19	18	17	11	21	12	
		1,425	96	119	185	147	126	113	125	116	87	114	95	102	
		240	24	17	32	34	16	18	9	14	25	15	23	13	
		53	1	3	20	7	3	1	2	0	7	1	3	5	
富山県 石川県 福井県 山梨県 長野県	山川井梨野	12	1	1	2	4	1	1	1	0	0	1	0	0	
		10	1	1	4	3	1	0	0	0	0	0	0	0	
		3	0	0	1	0	0	0	0	0	1	0	0	1	
		9	1	0	2	0	3	0	1	1	0	1	0	0	
		46	5	1	12	4	2	2	4	3	0	8	5	0	
岐阜県 静岡県 愛知県 三重県	阜岡知重賀	9	1	0	4	2	0	0	0	0	0	1	1	0	
		53	3	7	21	7	4	1	4	1	2	1	2	0	
		75	6	3	23	4	4	3	4	6	4	2	11	5	
		12	1	0	2	7	0	1	1	0	0	0	0	0	
		4	0	0	1	0	0	1	0	0	1	0	0	1	
京都市 大阪府 兵庫県 奈良県 和歌山県	都阪庫良山	22	0	1	4	5	5	0	0	1	3	0	0	3	
		84	2	6	15	7	6	13	6	5	8	9	4	3	
		33	3	2	7	5	4	6	2	0	2	1	1	0	
		4	0	1	0	2	0	0	0	0	0	0	0	1	
		0	0	0	0	0	0	0	0	0	0	0	0	0	
鳥取県 島根県 岡山県 広島県 山口県	取根山島口	2	0	0	1	1	0	0	0	0	0	0	0	0	
		4	1	0	2	0	0	0	1	0	0	0	0	0	
		24	2	4	2	5	1	1	5	0	1	0	3	0	
		12	1	0	1	1	2	3	0	0	2	1	0	1	
		8	0	0	1	1	1	1	2	1	0	0	1	0	
徳島県 香川県 愛媛県 高知県 福岡県	島川媛知岡	7	2	1	0	0	0	4	0	0	0	0	0	0	
		8	4	0	2	0	0	1	0	1	0	0	0	0	
		8	1	0	0	6	0	0	0	1	0	0	0	0	
		4	0	0	2	0	1	0	0	0	1	0	0	0	
		43	1	0	9	9	5	1	8	2	4	2	1	1	
佐賀県 長崎県 熊本県 大分県 宮崎県 鹿児島県 沖縄県	賀崎本分崎島縄	7	0	0	1	4	0	1	1	0	0	0	0	0	
		8	1	0	1	3	0	1	1	0	0	0	1	0	
		8	0	2	2	1	0	0	0	0	1	1	0	1	
		7	1	1	1	4	0	0	0	0	0	0	0	0	
		8	0	0	0	5	1	0	1	0	0	0	1	0	
		14	0	0	8	1	1	1	0	1	0	1	1	0	
		15	0	0	4	2	0	0	1	1	1	5	1	0	
		児													
		鹿													
国 その他	外他	519	36	15	48	101	27	37	55	29	55	76	24	16	
		3	0	0	0	2	0	0	0	0	0	1	0	0	

※ 住民基本台帳による、その月中の異動をまとめたものである。

市 民 課

## 4. 都道府県別転出入口（平成26年）

区分	月	月 別												(人)
		計	1月	2月	3月	4月	5月	6月	7月	8月	9月	10月	11月	12月
計		2,834	201	213	499	285	202	168	287	184	213	225	153	204
北海道		65	6	1	18	8	13	2	2	0	3	7	0	5
青森		11	1	1	1	1	1	0	2	1	0	0	1	2
岩手		21	2	1	5	0	0	0	3	4	2	4	0	0
宮城		36	3	2	9	4	2	1	4	3	4	2	2	0
秋田		10	0	0	1	3	0	2	0	2	1	0	0	1
山形		11	0	0	2	3	0	1	0	0	0	0	1	4
福島		37	3	3	6	1	1	1	4	4	6	5	3	0
茨城		52	3	4	11	3	2	7	8	1	6	6	1	0
栃木		60	8	4	7	5	1	6	11	2	2	6	2	6
群馬		59	8	8	17	8	2	1	4	4	2	2	1	2
埼玉県		0	0	0	0	0	0	0	0	0	0	0	0	0
千葉県		203	14	17	38	20	13	15	20	12	13	12	14	15
東京都		1,252	94	106	188	133	95	74	105	71	107	104	81	94
神奈川県		274	17	16	49	26	20	18	16	14	19	27	27	25
新潟県		26	1	1	6	2	7	1	2	1	4	0	1	0
富山県		3	0	1	0	0	0	0	0	0	1	0	0	1
石川県		5	1	1	1	0	1	0	0	0	0	1	0	0
福井県		2	0	0	0	0	0	0	0	1	0	0	1	0
山梨県		13	0	0	3	3	1	1	4	1	0	0	0	0
長野県		29	2	2	11	4	1	3	3	0	0	2	0	1
岐阜県		5	0	0	0	3	1	0	0	0	0	1	0	0
静岡県		37	2	5	4	1	2	0	2	2	9	2	1	7
愛知県		84	6	9	22	8	3	5	6	4	2	3	4	12
三重県		6	0	0	1	1	0	0	1	0	3	0	0	0
滋賀県		16	1	0	5	4	0	2	1	1	1	1	0	0
京都府		15	0	0	7	0	0	0	0	1	0	3	0	4
大阪府		67	2	4	13	8	10	4	5	5	3	7	3	3
兵庫県		26	0	3	9	3	4	3	2	0	0	1	0	1
奈良県		4	0	0	3	0	1	0	0	0	0	0	0	0
和歌山県		0	0	0	0	0	0	0	0	0	0	0	0	0
鳥取県		3	0	0	0	0	0	0	0	2	0	0	1	0
島根県		2	0	0	0	0	0	0	1	0	0	0	1	0
岡山県		9	0	1	3	0	1	0	0	2	0	2	0	0
広島県		26	1	1	6	5	4	2	2	1	1	0	0	3
山口県		9	0	0	5	2	0	0	0	1	1	0	0	0
徳島県		5	1	0	4	0	0	0	0	0	0	0	0	0
香川県		3	0	0	1	0	0	0	0	0	2	0	0	0
愛媛県		12	0	0	1	0	1	0	0	0	0	6	0	4
高知県		8	0	0	0	0	1	3	1	0	0	1	2	0
福岡県		32	0	1	7	6	0	2	2	2	6	3	1	2
佐賀県		1	1	0	0	0	0	0	0	0	0	0	0	0
長崎県		6	1	0	2	0	0	0	1	0	1	0	1	0
熊本県		6	2	0	1	0	0	0	0	0	0	3	0	0
大分県		1	0	0	0	0	1	0	0	0	0	0	0	0
宮崎県		8	0	1	1	0	0	3	0	2	1	0	0	0
鹿児島県		16	0	0	2	2	1	5	0	1	0	4	0	1
沖縄県		9	1	1	1	0	0	0	3	0	0	0	0	3
国		247	20	19	28	18	10	6	72	39	13	10	4	8
その他		2	0	0	0	0	2	0	0	0	0	0	0	0

※ 住民基本台帳による、その月中の異動をまとめたものである。

市 民 課



## 5. 人 口 異 動

(人)

区分 年次・月	増 加 人 口					減 少 人 口				
	計	異動人口		出生	その他	計	異動人口		死亡	その他
		計	(再掲)県外				計	(再掲)県外		
平成 6	6,070	5,334	3,091	684	52	6,970	6,385	3,250	445	140
7	6,342	5,671	3,227	616	51	6,681	6,104	3,021	479	99
8	6,190	5,463	3,002	689	38	6,569	6,034	2,814	440	95
9	6,046	5,334	2,884	650	62	6,217	5,759	2,944	438	20
10	5,977	5,230	3,002	693	54	6,312	5,805	2,839	473	34
11	5,789	5,084	2,775	675	30	5,764	5,123	2,665	528	113
12	5,597	4,934	2,728	610	53	6,093	5,424	2,625	508	161
13	5,747	5,019	2,818	649	79	5,790	5,178	2,592	507	105
14	5,322	4,651	2,525	591	80	5,603	4,996	2,420	521	86
15	5,378	4,677	2,690	597	104	5,599	4,973	2,448	530	96
16	5,175	4,522	2,541	579	74	5,453	4,819	2,412	548	86
17	5,204	4,616	2,331	524	64	5,252	4,577	2,328	587	88
18	5,243	4,605	2,476	546	92	5,302	4,682	2,326	541	79
19	5,310	4,699	2,571	567	44	5,246	4,589	2,685	578	79
20	4,910	4,334	2,462	515	61	4,883	4,227	2,106	595	61
21	5,271	4,659	2,633	559	53	4,891	4,316	2,186	538	37
22	5,275	4,665	2,554	565	45	4,996	4,367	2,120	583	46
23	5,099	4,463	2,435	585	51	4,942	4,241	2,205	619	82
24	4,856	4,247	2,354	568	41	5,124	4,377	2,304	645	102
25	6,472	5,766	3,018	593	113	6,336	5,408	2,761	702	226
26	6,311	5,638	3,460	590	83	6,322	5,359	2,834	660	303
1	449	384	229	52	5	501	414	201	65	22
2	458	397	236	46	8	514	439	213	53	22
3	910	853	594	41	11	894	772	499	65	57
4	745	675	470	54	5	587	521	285	49	16
5	502	441	257	49	8	494	407	202	39	45
6	500	422	250	62	5	435	340	168	52	32
7	539	475	279	51	8	563	482	287	55	26
8	459	395	213	50	6	472	391	184	51	27
9	490	435	254	44	3	500	418	213	66	16
10	506	432	272	57	6	522	444	225	61	12
11	411	351	227	42	13	395	331	153	48	16
12	435	378	179	42	5	468	400	204	56	12

※ 住民基本台帳（外国人を除く）による。

市 民 課

※ 「減少人口」の「その他」には、職権削除も含む。

※ 平成25年から外国人住民を含む。

## 6. 人 口 動 態（自然動態）

(人・件)

年 次	出 生	死 亡	自 然 増 加	死 産	婚 姻	離 婚
平成15	602	536	66	16	450	177
16	570	546	24	13	498	159
17	517	581	△ 64	17	488	148
18	536	538	△ 2	20	510	133
19	574	579	△ 5	17	503	163
20	501	593	△ 92	13	479	167
21	557	546	11	17	500	163
22	555	584	△ 29	12	480	169
23	569	617	△ 48	12	437	148
24	556	641	△ 85	13	455	148
25						

※ 「人口動態統計年報結果表」より抜粋。

川口保健所

※ 16年次データより戸田・蕨保健所から川口保健所に提供機関変更

## 7. 人 口 動 態（社会動態）

(人・千分比)

年 次	転 入	転 出	社 会 増 加	社 会 増 加 率
平成17	4,582	4,577	5	0.1
18	4,605	4,682	△ 77	△ 1.1
19	4,699	4,589	110	1.6
20	4,334	4,227	107	1.6
21	4,659	4,316	343	5.0
22	4,665	4,367	298	4.3
23	4,463	4,241	222	3.2
24	4,247	4,377	△ 130	△ 1.9
25	5,766	5,408	358	5.0
26	5,638	5,360	278	3.8

※ 社会増加率=  $\frac{\text{社 会 増 加}}{\text{1月1日現在の人口}} \times 1,000$

市 民 課

※ 平成25年から外国人住民を含む。

## 8. 国 籍 別 外 国 人 登 録 者 数

(各年3月末日現在・人)

年 次	平成23	24	25	26	27
総 数	3,745	3,538	3,411	3,687	3,872
韓 国 及 び 朝 鮮	555	470	458	446	414
中 国	2,209	2,201	2,126	2,332	2,483
ア メ リ カ 合 衆 国	44	40	28	30	12
フ ィ リ ピ ン	383	383	384	384	373
ヴ ェ ト ナ ム	20	22	33	92	188
イ ン ド ネ シ ア	20	17	11	8	9
パ キ ス タ ン	33	26	35	31	29
そ の 他	481	379	336	364	364

同 上

## 9. 年 齢 別

年 齢	計	男	女	年 齢	計	男	女
計	72,474	36,828	35,646				
0 ～ 4	2,776	1,420	1,356	25 ～ 29	5,400	2,870	2,530
0	571	309	262	25	1,035	538	497
1	562	284	278	26	1,064	549	515
2	538	287	251	27	1,113	583	530
3	547	265	282	28	1,093	598	495
4	558	275	283	29	1,095	602	493
5 ～ 9	2,544	1,322	1,222	30 ～ 34	5,402	2,927	2,475
5	546	291	255	30	1,084	600	484
6	515	273	242	31	1,144	617	527
7	491	249	242	32	1,141	612	529
8	492	261	231	33	1,033	568	465
9	500	248	252	34	1,000	530	470
10 ～ 14	2,561	1,334	1,227	35 ～ 39	5,424	2,943	2,481
10	471	251	220	35	1,105	618	487
11	525	279	246	36	1,080	559	521
12	513	259	254	37	1,070	594	476
13	528	282	246	38	1,116	615	501
14	524	263	261	39	1,053	557	496
15 ～ 19	2,978	1,501	1,477	40 ～ 44	5,843	3,102	2,741
15	556	270	286	40	1,107	595	512
16	577	277	300	41	1,189	632	557
17	606	325	281	42	1,174	636	538
18	609	299	310	43	1,251	656	595
19	630	330	300	44	1,122	583	539
20 ～ 24	4,247	2,252	1,995	45 ～ 49	5,547	2,907	2,640
20	712	355	357	45	1,177	618	559
21	768	413	355	46	1,204	642	562
22	1,755	445	391	47	1,130	607	523
23	919	493	426	48	1,028	537	491
24	1,012	546	466	49	1,008	503	505

※ 住民基本台帳による。

## 人 口

(平成27年4月1日現在・人)

年 齢	計	男	女	年 齢	計	男	女
50 ～ 54	4,698	2,486	2,212	75 ～ 79	3,188	1,353	1,835
50	1,053	552	501	75	635	273	362
51	946	534	412	76	651	312	339
52	957	505	452	77	655	264	391
53	895	467	428	78	602	229	373
54	847	428	419	79	645	275	370
55 ～ 59	4,188	2,211	1,977	80 ～ 84	2,429	993	1,436
55	883	476	407	80	529	236	293
56	882	462	420	81	545	225	320
57	828	449	379	82	528	230	298
58	766	400	366	83	425	147	278
59	829	424	405	84	402	155	247
60 ～ 64	4,338	2,249	2,089	85 ～ 89	1,333	481	852
60	798	414	384	85	349	124	225
61	821	440	381	86	319	138	181
62	876	453	423	87	262	79	183
63	857	424	433	88	211	67	144
64	986	518	468	89	192	73	119
65 ～ 69	4,765	2,406	2,359	90 ～ 94	530	135	395
65	1,087	546	541	90	129	36	93
66	1,079	564	515	91	123	31	92
67	1,119	564	555	92	106	25	81
68	874	430	444	93	97	26	71
69	606	302	304	94	75	17	58
70 ～ 74	4,081	1,893	2,188	95 ～ 99	171	40	131
70	739	359	380	95	56	12	44
71	910	425	485	96	41	11	30
72	818	405	413	97	39	9	30
73	845	369	476	98	15	4	11
74	769	335	434	99	20	4	16
				100 以 上	31	3	28



## 国 勢 調 査

## 1. 人 口 の う ご き

(各年10月1日現在・世帯・人)

年 (回) \ 区分	世 帯	計	男	女	人 口 密 度	
					蔵 市	全 国
大正 9年 (1)	1,135	6,204	2,970	3,234	1,218.9	147
14年 (2)	1,341	7,140	3,472	3,669	1,441.1	156
昭和 5年 (3)	1,545	7,804	3,851	3,953	1,542.3	169
10年 (4)	2,005	10,145	5,037	5,108	2,004.9	181
15年 (5)	2,960	14,178	7,054	7,124	2,802.0	191
22年 (6)	6,450	27,964	13,704	14,260	5,526.5	212
25年 (7)	6,494	29,846	14,570	15,276	5,863.7	226
30年 (8)	7,620	35,184	17,288	17,896	6,912.4	242
35年 (9)	12,307	50,952	25,353	25,599	10,010.2	253
40年 (10)	18,847	69,715	35,382	34,333	13,696.5	267
45年 (11)	22,778	77,225	39,517	37,708	15,171.9	281
50年 (12)	24,663	76,311	39,387	36,924	14,992.3	300
55年 (13)	25,435	70,876	36,226	34,650	13,924.6	314
60年 (14)	25,717	70,408	35,798	34,610	13,832.6	325
平成 2年 (15)	29,139	73,620	37,848	35,772	14,435.3	332
7年 (16)	29,871	72,021	36,958	35,063	14,121.8	337
12年 (17)	30,848	71,063	36,641	34,422	13,933.9	340
17年 (18)	31,123	70,010	35,747	34,263	13,727.5	343
22年 (19)	33,112	71,502	36,394	35,108	14,020.0	343

※ 全国の人口密度は小数点以下四捨五入。

国勢調査結果

## 2. 年 齢 別 人 口

(各年10月1日現在・人)

年 年齢別 \ 区分	平 成 12 年			平 成 17 年			平 成 22 年		
	計	男	女	計	男	女	計	男	女
計	71,063	36,641	34,422	70,010	35,747	34,263	71,502	36,394	35,108
80 才 以 上	2,136	744	1,392	2,702	904	1,798	3,605	1,271	2,334
75 ～ 79	1,866	765	1,101	2,464	1,114	1,350	3,033	1,309	1,724
70 ～ 74	2,855	1,368	1,487	3,474	1,568	1,906	3,622	1,627	1,995
65 ～ 69	3,835	1,800	2,035	3,951	1,871	2,080	4,390	2,136	2,254
60 ～ 64	4,284	2,076	2,208	4,774	2,379	2,395	5,200	2,648	2,552
55 ～ 59	5,095	2,569	2,526	5,435	2,817	2,618	4,412	2,295	2,117
50 ～ 54	5,763	3,021	2,742	4,504	2,338	2,166	4,337	2,322	2,015
45 ～ 49	4,708	2,470	2,238	4,332	2,310	2,022	4,894	2,621	2,273
40 ～ 44	4,563	2,477	2,086	4,831	2,590	2,241	5,583	2,943	2,640
35 ～ 39	5,065	2,775	2,290	5,641	3,011	2,630	5,961	3,181	2,780
30 ～ 34	6,173	3,348	2,825	6,277	3,417	2,860	5,479	2,992	2,487
25 ～ 29	6,796	3,710	3,086	5,566	3,114	2,452	5,282	2,922	2,360
20 ～ 24	5,123	2,760	2,363	4,472	2,380	2,092	4,480	2,336	2,144
15 ～ 19	3,469	1,810	1,659	3,174	1,618	1,556	2,987	1,539	1,448
10 ～ 14	2,992	1,524	1,468	2,724	1,384	1,340	2,765	1,402	1,363
5 ～ 9	2,760	1,408	1,352	2,801	1,416	1,385	2,531	1,317	1,214
0 ～ 4	2,975	1,529	1,446	2,722	1,408	1,314	2,591	1,295	1,296

※ 年齢不詳は計に含む。

同 上

## 3. 住宅別一般世帯及び一般世帯人員（平成22年）

（10月1日現在・世帯・人）

住宅の所有の関係	総数	一戸建	長屋建	共同住宅				その他
				総数	1・2階建	3～5階建	6階建以上	
一般世帯数								
住宅に住む一般世帯	32,453	11,904	446	20,042	5,885	7,587	6,570	60
主世帯	31,972	11,706	438	19,772	5,796	7,448	6,528	55
持ち家	16,783	11,074	95	5,594	155	982	4,457	20
公営・公団・公社の借家	538	-	1	537	12	265	260	-
民営の借家	13,510	598	332	12,551	5,469	5,622	1,460	29
給与住宅	1,141	34	10	1,090	160	579	351	6
間借り	481	198	8	270	89	139	42	5
一般世帯人員								
住宅に住む一般世帯	70,274	32,096	889	37,156	8,468	13,375	15,313	132
主世帯	69,373	31,647	875	36,724	8,321	13,169	15,234	126
持ち家	44,131	30,137	223	13,719	328	2,396	10,995	52
公営・公団・公社の借家	1,270	-	1	1,269	13	605	651	-
民営の借家	21,826	1,421	625	19,720	7,781	9,193	2,746	60
給与住宅	2,146	89	26	2,016	199	975	842	14
間借り	901	449	14	432	147	206	79	6

国勢調査結果

## 4. 65歳以上親族のいる一般世帯の住宅状況（平成22年）

（10月1日現在・世帯）

延べ面積	住宅に住む 65歳以上 親族のいる 一般世帯	主世帯					間借り
		総数	持ち家	公営・公団 公社の借家	民営の 借家	給与住宅	
総数	10,108	10,010	7,916	166	1,886	42	98
0 ～ 19 m <sup>2</sup>	252	237	-	-	233	4	15
20 ～ 29	572	554	99	1	448	6	18
30 ～ 39	587	574	145	30	390	9	13
40 ～ 49	716	706	368	45	291	2	10
50 ～ 59	881	873	638	25	208	2	8
60 ～ 69	1,202	1,190	1,019	33	133	5	12
70 ～ 79	1,120	1,114	997	26	86	5	6
80 ～ 89	791	781	735	4	40	2	10
90 ～ 99	910	904	882	2	19	1	6
100 ～ 119	1,065	1,065	1,037	-	25	3	-
120 ～ 149	991	991	984	-	7	-	-
150 ～ 199	712	712	706	-	4	2	-
200 ～ 249	187	187	186	-	1	-	-
250 m <sup>2</sup> 以上	121	121	120	-	-	1	-

同上

## 5. 就 業 ・ 通 学 者 の 推 移

(各年10月1日現在・人)

区分	年	昭和60		平成2		7		12		17	
		市外へ	当市へ	市外へ	当市へ	市外へ	当市へ	市外へ	当市へ	市外へ	当市へ
就 業 者 計		24,832	11,844	28,104	13,766	27,713	14,580	25,900	13,586	24,403	14,717
第 1 次 産 業		16	4	21	8	16	8	17	4	10	7
A 農 業		9	2	15	7	14	8	16	4	9	7
B 林 業		2	—	1	—	—	—	1	—	—	—
C 漁 業		5	2	5	1	2	—	—	1	1	—
第 2 次 産 業		8,895	5,091	9,409	5,657	8,492	5,567	7,167	4,614	5,529	4,220
D 鉱 業		2	—	9	—	2	—	4	1	4	—
E 建 設 業		2,069	1,012	2,554	1,051	2,643	1,193	2,213	1,109	1,927	891
F 製 造 業		6,824	4,079	6,846	4,606	5,847	4,374	4,950	3,504	3,598	3,329
第 3 次 産 業		15,902	6,728	18,539	8,013	18,994	8,899	18,716	8,968	18,864	10,490
G 電気・ガス・熱供給・水道業		111	38	101	34	112	27	88	21	82	17
H 情報通信業		1,835	725	1,981	810	2,060	852	2,065	808	1,969	1,182
I 運 輸 業										1,599	436
J 卸売・小売業		6,372	2,634	6,875	2,788	7,115	3,149	6,258	3,137	4,889	2,758
M 飲食店・宿泊業										1,223	766
K 金融・保険業		1,584	646	1,898	676	1,652	646	1,245	517	1,068	427
L 不 動 産 業		256	154	415	188	423	183	410	165	414	259
N 医療・福祉		5,229	2,111	6,748	3,059	7,113	3,559	7,787	3,671	1,460	1,025
O 教育・学習支援業										963	672
P 複合サービス業										143	270
Q サービス業(他に分類されないもの)										4,153	1,950
R 公務(他に分類されないもの)		515	420	521	458	519	483	566	478	517	522
S 分類不能の産業		19	21	135	87	211	106	297	171	384	206
通 学 者		4,674	2,577	4,972	2,613	4,212	2,296	3,496	2,140	3,206	2,033
常 住 人 口		70,251		72,749		71,919		70,458		69,844	
昼 間 人 口		55,166		56,052		56,870		56,788		58,985	

※ 市外→当市から他市区町村へ通勤・通学の者。

国勢調査結果

当市→他市区町村から当市へ通勤・通学の者。

昼間人口の算出は、常住人口(年齢不詳含まず)－市外の就業通学者＋当市への就業通学者(算出に際しては、15歳未満の通学者も含む。)

常住人口には年齢不詳者を含まない。

通学者には15歳未満を含む。

6. 当市15歳以上の就業・通学者（平成22年）

（10月1日現在・人）

流出（市外へ通勤・通学）				流入（当市へ通勤・通学）			
流出先	計	就業	通学	流入先	計	就業	通学
計	28,486	25,433	3,053	計	16,111	14,122	1,989
県内	10,819	9,599	1,220	県内	13,228	11,325	1,903
川口市	3,365	3,140	225	さいたま市	4,585	3,718	867
戸田市	2,592	2,490	102	川口市	3,805	3,455	350
さいたま市	3,164	2,607	557	戸田市	1,586	1,464	122
鳩ヶ谷市	161	136	25	上尾市	367	291	76
越谷市	179	156	23	越谷市	309	239	70
川越市	144	86	58	鳩ヶ谷市	293	249	44
上尾市	106	84	22	草加市	160	125	35
その他	1,108	900	208	その他	2,123	1,784	339
東京都	14,666	13,338	1,328	東京都	1,786	1,729	57
千代田区	1,972	1,816	156	北区	264	252	12
港区	1,747	1,709	38	板橋区	194	186	8
中央区	1,332	1,327	5	足立区	155	151	4
新宿区	1,265	1,122	143	練馬区	151	145	6
北区	1,175	1,023	152	その他	1,022	995	27
豊島区	869	755	114				
渋谷区	822	769	53				
その他	5,484	4,817	667				
神奈川県	440	364	76	千葉県	562	547	15
横浜市	220	186	34	松戸市	100	96	4
川崎市	153	138	15	船橋市	82	82	—
その他	67	40	27	千葉市	78	78	—
				その他	302	291	11
その他	607	499	108	その他	535	521	14
千葉県	369	286	83	神奈川県	299	294	5
栃木県	44	39	5	茨城県	72	68	4
群馬県	42	31	11	群馬県	61	60	1
その他	152	143	9	栃木県	61	58	3
				その他	42	41	1

※ 浦和市・大宮市・与野市は、平成13年5月1日の合併により、さいたま市となった。

国勢調査結果

7. 在学か否かの別、最終卒業学校の種類（6区分）  
男女別15歳以上人口（平成22年）

（10月1日現在・人）

区分 性別	計		卒業生				在学者	未就学者
			計	小学校 中学校	高校・旧中	短大・高専	大学・大学院	
計	63,265	58,740	6,092		19,726	8,680	12,973	4,468
男	32,142	29,754	2,801		8,853	2,776	9,127	2,361
女	31,123	28,986	3,291		10,873	5,904	3,846	2,107

※ 最終卒業学校「不詳」は計に含む。

同上

## 8. 産業（大分類） ・ 年齢（5歳階級） ・

区 分 分類別		計			15～19才			20
		計	男	女	計	男	女	計
計		63,265	32,142	31,123	2,987	1,539	1,448	4,480
労働力		38,317	23,118	15,199	473	242	231	2,893
就業者		35,617	21,301	14,316	414	206	208	2,640
第一次産業		47	31	16	—	—	—	2
A 農業、林業		45	29	16	—	—	—	2
うち農業		45	29	16	—	—	—	2
B 漁業		2	2	—	—	—	—	—
第二次産業		6,837	5,172	1,665	47	36	11	334
C 鉱業、採石業、砂利採取業		3	2	1	—	—	—	—
D 建設業		2,582	2,210	372	17	15	2	131
E 製造業		4,252	2,960	1,292	30	21	9	203
第三次産業		28,733	16,098	12,635	367	170	197	2,304
F 電気・ガス・熱供給・水道業		95	77	18	—	—	—	3
G 情報通信業		2,385	1,848	537	2	2	—	202
H 運輸業、郵便業		1,858	1,479	379	7	4	3	64
I 卸売業、小売業		6,389	3,372	3,017	99	52	47	526
J 金融業、保険業		1,222	542	680	1	—	1	74
K 不動産業、物品賃貸業		1,106	716	390	4	1	3	39
L 学術研究、専門・技術サービス業		1,378	877	501	1	—	1	52
M 宿泊業、飲食サービス業		2,271	1,055	1,216	149	67	82	317
N 生活関連サービス業、娯楽業		1,398	639	759	18	10	8	163
O 教育、学習支援業		1,268	526	742	18	11	7	125
P 医療、福祉		2,591	626	1,965	14	1	13	199
Q 複合サービス事業		76	47	29	—	—	—	4
R サービス業 (他に分類されないもの)		2,165	1,399	766	3	2	1	87
S 公務 (他に分類されるものを除く)		816	499	317	2	2	—	42
T 分類不能の産業		3,715	2,396	1,319	49	18	31	407

※ 就業者には、分類不能の産業を含む。

※ 計には、労働力状態「不詳」を含む。

男女別 15才以上就業者数（平成22年）

（10月1日現在・人）

～24才		25～29才			30～34才			35～39才		
男	女	計	男	女	計	男	女	計	男	女
2,336	2,144	5,282	2,922	2,360	5,479	2,992	2,487	5,961	3,181	2,780
1,533	1,360	4,193	2,459	1,734	4,212	2,639	1,573	4,544	2,826	1,718
1,396	1,244	3,857	2,265	1,592	3,882	2,418	1,464	4,233	2,641	1,592
1	1	2	1	1	2	1	1	3	—	3
1	1	2	1	1	2	1	1	3	—	3
1	1	2	1	1	2	1	1	3	—	3
—	—	—	—	—	—	—	—	—	—	—
262	72	519	370	149	634	494	140	938	720	218
—	—	—	—	—	—	—	—	—	—	—
114	17	190	158	32	238	201	37	372	317	55
148	55	329	212	117	396	293	103	566	403	163
1,133	1,171	3,336	1,894	1,442	3,246	1,923	1,323	3,292	1,921	1,371
1	2	7	5	2	9	7	2	11	7	4
142	60	460	338	122	454	351	103	369	274	95
43	21	126	89	37	166	128	38	224	176	48
253	273	698	366	332	658	391	267	720	410	310
23	51	142	64	78	125	49	76	135	59	76
18	21	65	40	25	93	68	25	90	62	28
29	23	159	86	73	177	97	80	171	116	55
149	168	210	107	103	182	86	96	225	125	100
67	96	161	79	82	160	73	87	112	57	55
45	80	128	38	90	114	51	63	108	42	66
45	154	276	75	201	279	61	218	356	88	268
1	3	7	6	1	3	2	1	10	6	4
52	35	171	104	67	208	136	72	221	146	75
30	12	77	56	21	80	54	26	87	57	30
235	172	649	441	208	538	369	169	453	296	157



## 8. 産業（大分類）・年齢（5歳階級）

区分 分類別	40～44才			45～49才			50
	計	男	女	計	男	女	計
計	5,583	2,943	2,640	4,894	2,621	2,273	4,337
労働力	4,435	2,672	1,763	3,975	2,398	1,577	3,538
就業者	4,161	2,504	1,657	3,764	2,263	1,501	3,343
第一次産業	—	—	—	3	3	—	4
A 農業、林業	—	—	—	3	3	—	4
うち農業	—	—	—	3	3	—	4
B 漁業	—	—	—	—	—	—	—
第二次産業	887	669	218	848	636	212	700
C 鉱業、採石業、砂利採取業	1	—	1	—	—	—	1
D 建設業	328	282	46	305	257	48	257
E 製造業	558	387	171	543	379	164	442
第三次産業	3,274	1,835	1,439	2,913	1,624	1,289	2,639
F 電気・ガス・熱供給・水道業	15	13	2	5	5	—	17
G 情報通信業	313	252	61	253	213	40	150
H 運輸業、郵便業	235	186	49	243	188	55	218
I 卸売業、小売業	755	395	360	664	354	310	603
J 金融業、保険業	181	82	99	162	69	93	157
K 不動産業、物品賃貸業	70	51	19	84	42	42	91
L 学術研究、専門・技術サービス業	167	99	68	151	99	52	112
M 宿泊業、飲食サービス業	251	128	123	185	92	93	172
N 生活関連サービス業、娯楽業	128	58	70	106	54	52	76
O 教育、学習支援業	123	49	74	176	79	97	172
P 医療、福祉	305	58	247	301	71	230	311
Q 複合サービス事業	15	10	5	9	6	3	12
R サービス業 （他に分類されないもの）	220	135	85	176	92	84	209
S 公務（他に分類されるものを除く）	105	52	53	115	67	48	92
T 分類不能の産業	391	267	124	283	193	90	247

男女別 15才以上就業者数（平成22年）（つづき）

（10月1日現在・人）

～54才		55～59才			60～64才			65才以上		
男	女	計	男	女	計	男	女	計	男	女
2,322	2,015	4,412	2,295	2,117	5,200	2,648	2,552	14,650	6,343	8,307
2,131	1,407	3,407	2,084	1,323	3,316	2,067	1,249	3,331	2,067	1,264
1,993	1,350	3,153	1,879	1,274	3,029	1,838	1,191	3,141	1,898	1,243
3	1	6	3	3	6	5	1	19	14	5
3	1	4	1	3	6	5	1	19	14	5
3	1	4	1	3	6	5	1	19	14	5
—	—	2	2	—	—	—	—	—	—	—
548	152	726	536	190	633	463	170	571	438	133
1	—	1	1	—	—	—	—	—	—	—
223	34	257	230	27	246	211	35	241	202	39
324	118	468	305	163	387	252	135	330	236	94
1,442	1,197	2,421	1,340	1,081	2,390	1,370	1,020	2,551	1,446	1,105
14	3	17	16	1	10	9	1	1	—	1
123	27	84	72	12	68	54	14	30	27	3
180	38	196	162	34	241	203	38	138	120	18
312	291	582	283	299	536	256	280	548	300	248
70	87	123	64	59	82	44	38	40	18	22
60	31	104	69	35	168	119	49	298	186	112
78	34	122	77	45	141	102	39	125	94	31
78	94	150	59	91	223	87	136	207	77	130
28	48	117	49	68	142	62	80	215	102	113
70	102	142	68	74	86	42	44	76	31	45
59	252	229	59	170	167	56	111	154	53	101
7	5	7	5	2	8	3	5	1	1	—
138	71	237	163	74	272	180	92	361	251	110
54	38	112	72	40	57	37	20	47	18	29
171	76	199	122	77	189	116	73	310	168	142

## 9. 産業・従業上の地位・男女別

区 分 分類別	計 (注1)			雇 用	
	計	男	女	計	男
計	34,670	20,948	13,722	31,079	18,732
第 一 次 産 業	51	33	18	9	9
A 農 業	50	32	18	8	8
B 林 業	0	0	0	0	0
C 漁 業	1	1	0	1	1
第 二 次 産 業	7,859	5,995	1,864	7,126	5,441
D 鉱 業	4	2	2	4	2
E 建 設 業	2,997	2,609	388	2,556	2,222
F 製 造 業	4,858	3,384	1,474	4,566	3,217
第 三 次 産 業	25,773	14,325	11,448	23,041	12,747
G 電気・ガス・熱供給・水道業	92	79	13	92	79
H 情 報 通 信 業	2,261	1,795	466	2,190	1,737
I 運 輸 業	1,849	1,501	348	1,776	1,433
J 卸売・小売業	7,145	3,791	3,354	6,465	3,395
K 金融・保険業	1,198	594	604	1,149	558
L 不 動 産 業	778	484	294	622	393
M 飲食店、宿泊業	2,113	958	1,155	1,693	763
N 医療、福祉	2,143	512	1,631	1,980	409
O 教育、学習支援業	1,270	576	694	1,119	533
P 複合サービス事業	262	144	118	262	144
Q サービス業 (他に分類されないもの)	5,829	3,393	2,436	4,860	2,805
R 公務 (他に分類されないもの)	833	498	335	833	498
S 分類不能の産業	987	595	392	903	535

(注1) 従業上の地位「不詳」を含む。

(注2) 役員を含む。

15才以上就業者数（平成17年）

（10月1日現在・人）

者（注2）	自営業主・家庭内職者			家族従業者		
女	計	男	女	計	男	女
12,347	2,775	2,067	708	811	146	665
0	26	21	5	16	3	13
0	26	21	5	16	3	13
0	0	0	0	0	0	0
0	0	0	0	0	0	0
1,685	581	510	22	151	43	108
2	0	0	0	0	0	0
334	363	358	5	77	28	49
1,349	218	152	66	74	15	59
10,294	2,098	1,480	607	633	97	536
13	0	0	0	0	0	0
453	69	58	11	2	0	2
343	69	66	3	4	2	2
3,070	470	361	109	210	35	175
591	43	34	9	6	2	4
229	133	88	45	23	3	20
930	273	173	100	147	22	125
1,571	115	100	15	48	3	45
586	138	41	97	13	2	11
118	0	0	0	0	0	0
2,055	788	559	229	180	28	152
335	0	0	0	0	0	0
368	70	56	14	11	3	8

国勢調査結果

## 10. 配偶関係別・男女別

区分 年齢別	計			男	
	計	男	女	未婚	有配偶
計	63,265	32,142	31,123	12,407	16,558
15 ～ 19歳	2,987	1,539	1,448	1,517	7
20 ～ 24	4,480	2,336	2,144	2,088	117
25 ～ 29	5,282	2,922	2,360	2,110	592
30 ～ 34	5,479	2,992	2,487	1,522	1,210
35 ～ 39	5,961	3,181	2,780	1,372	1,583
40 ～ 44	5,583	2,943	2,640	1,042	1,670
45 ～ 49	4,894	2,621	2,273	744	1,639
50 ～ 54	4,337	2,322	2,015	576	1,536
55 ～ 59	4,412	2,295	2,117	494	1,564
60 ～ 64	5,200	2,648	2,552	490	1,852
65 ～ 69	4,390	2,136	2,254	269	1,556
70 ～ 74	3,622	1,627	1,995	113	1,283
75 ～ 79	3,033	1,309	1,724	47	1,054
80 ～ 84	1,978	811	1,167	16	623
85歳以上	1,627	460	1,167	7	272

※ 配偶関係（不詳）を含む。

15 才 以 上 人 口（平成22年）

（10月1日現在・人）

		女			
死 別	離 別	未 婚	有 配 偶	死 別	離 別
760	1, 142	8, 403	16, 540	3, 613	1, 674
—	—	1, 423	6	—	1
—	3	1, 837	229	—	5
1	9	1, 448	786	—	39
3	54	950	1, 387	7	80
1	77	761	1, 812	7	113
11	98	538	1, 831	23	190
10	140	365	1, 648	40	181
11	130	244	1, 481	50	204
29	142	189	1, 574	110	205
56	194	234	1, 787	256	222
90	164	155	1, 524	334	185
118	73	110	1, 206	517	110
134	40	66	791	736	74
135	12	52	352	668	36
161	6	31	126	865	29

国勢調査結果



## 11. 世帯別世帯

区分 年	一 般					
	世 帯					
	総 数	1 人	2 人	3 人	4 人	5 人
平成 2年	28, 353	9, 636	5, 616	4, 821	5, 678	1, 782
7年	29, 756	10, 846	6, 492	5, 083	5, 099	1, 542
12年	30, 277	11, 273	7, 241	5, 214	4, 697	1, 346
17年	30, 943	11, 975	7, 720	5, 250	4, 387	1, 182
22年	33, 053	13, 661	8, 425	5, 419	4, 071	1, 101

施 設 等						
世 帯 数						
施設等の 世帯総数	寮・寄宿 舎の学生 ・生徒	病 院・ 療養所の 入 院 者	社会施設 の入所者	自 衛 隊 居 舎 内 者	矯正施設 の入所者	そ の 他
12	7	3	1	—	—	1
21	5	3	2	—	—	11
19	6	2	7	—	—	4
26	7	3	4	—	—	12
59	—	3	8	—	—	48

## 12. 住居別世帯

区 分	世 帯 数		世 帯 人 員	
	12 年	17 年	12 年	17 年
住 宅 に 住 む 一 般 世 帯	29,164	30,185	68,852	68,441
主 世 帯	28,623	29,654	67,789	67,449
持 ち 家	14,523	15,643	42,012	43,132
公営・公団・公社の借家	430	401	1,149	1,054
民 営 借 家	12,419	12,708	21,700	21,080
給 与 住 宅	1,251	902	2,928	2,183
間 借 り	541	531	1,063	992
そ の 他 の 一 般 世 帯	1,113	758	1,219	860

数 ・ 世 帯 人 員

(各年10月1日現在・世帯・人)

世 帯					世帯人員	1 世帯当 たり人員
数						
6 人	7 人	8 人	9 人	10人以上		
596	175	44	1	4	72, 157	2. 54
506	155	28	4	1	71, 576	2. 41
407	80	17	2	—	70, 071	2. 31
340	78	8	2	1	69, 301	2. 24
294	64	12	4	2	70, 921	2. 15

の 世 帯						
世 帯 人 員						
施設等の 世帯人員総数	寮・寄宿 舎の学生 ・生徒	病 院・ 療養所の 入 院 者	社会施設 の入所者	自 衛 隊 営 舎 内 居 住 者	矯正施設 の入所者	そ の 他
592	464	49	78	—	—	1
344	191	53	89	—	—	11
543	199	85	255	—	—	4
387	174	71	130	—	—	12
581	—	102	431	—	—	48

国勢調査結果

数 ・ 世 帯 人 員

(各年10月1日現在・世帯・人・室・㎡)

1世帯あたり人員		1世帯あたり延べ面積		1人あたり延べ面積	
12 年	17 年	12 年	17 年	12 年	17 年
2.36	2.27	64.6	66.2	27.4	29.2
2.37	2.27	65.1	66.6	27.5	29.3
2.89	2.76	91.5	92.6	31.6	33.6
2.67	2.63	57.1	55.7	21.4	21.2
1.75	1.66	35.7	35.9	20.4	21.6
2.34	2.42	52.1	54.4	22.3	22.5
1.96	1.87	41.4	41.0	21.1	22.0
1.10	1.13	...	...	...	...

同 上

## 13. 家計の収入の種類別一般世帯数、一般世帯人員、

区 分	総 数	家 計 の 収 入					
		賃金・給料が主な世帯			農 業 収 入 が 主 な 世 帯		
		総 数	賃金・給料のみの世帯	そ の 他	総 数	農業収入のみの世帯	そ の 他
一 般 世 帯							
世 帯 数	30,277	20,478	17,961	2,517	13	8	5
世 帯 人 員	70,071	50,570	42,665	7,905	31	16	15
親 族 人 員	69,823	50,373	42,497	7,876	31	16	15
親 族 就 業 者 数	36,522	30,105	25,664	4,441	22	12	10
1 世帯あたり親族人員	2.31	2.46	2.37	3.13	2.38	2.00	3.00

※ 家計の収入の種類（不詳）を含む。

## 14. 国 籍、男 女

年	総 数															
	総	韓 朝	中	フ	タ	イ	ベ	イ	ア	ブ	ペ	そ	総	韓 朝	中	フ
	数	国 鮮	国	イ	イ	ン	ト	ギ	メ	ラ	ル	の	数	国 鮮	国	イ
平成17	1,881	433	682	230	52	7	2	4	18	18	17	418	876	186	296	56
22	2,605	382	1,279	259	45	14	13	12	40	16	11	534	1,169	159	557	62

親族人員及び親族就業者数（平成12年）

（10月1日現在・世帯・人）

入 の 種 類							（ 再 掲 ）				
農業収入以外の事業収入が主な世帯			内職収入 が 主 な 世 帯	恩 給 ・ 年 金 が 主 な世帯	仕送りが 主 な世帯	その他の 収 入 が 主 な世帯	少しでも 賃金・給 料のある 世 帯	少しでも 農業収入 の あ る 世 帯	少しでも 農業収入 以外の事 業収入の ある世帯	少しでも 内職収入 の あ る 世 帯	少しでも 賃金・給 料事業収 入又は内 職収入の ある世帯
総 数	農業収入 以外の事 業収入の みの世帯	その他									
2,018	1,305	713	46	4,873	539	925	21,901	36	2,586	238	23,780
5,788	3,632	2,156	70	9,797	693	1,490	54,605	125	7,531	699	59,633
5,770	3,621	2,149	69	9,788	688	1,479	54,401	125	7,510	697	59,414
3,803	2,338	1,465	42	2,195	129	212	32,377	76	4,883	421	35,540
2.86	2.77	3.01	1.50	2.01	1.28	1.60	2.48	3.47	2.90	2.93	2.50

国勢調査結果

別 外 国 人 数

（各年10月1日現在・世帯・人）

男								女											
タ イ	イン ドネ シア	ベ ト ナ ム	イ ギ リ ス	ア メ リ カ	ブ ラ ジ ル	ペ ー ル	そ の 他	総  数	韓朝 国鮮	中 国	フイ リ ピ ン	タ イ	イン ドネ シア	ベ ト ナ ム	イ ギ リ ス	ア メ リ カ	ブ ラ ジ ル	ペ ー ル	そ の 他
23	5	-	3	15	7	5	280	1,005	247	386	174	29	2	2	1	3	11	12	138
13	8	8	9	26	9	7	311	1,436	223	722	197	32	6	5	3	14	7	4	223

## 15. 世帯の家族類型別一般世帯数、一般世帯人員及び親族人員（平成22年）〈6歳未満・18歳未

世帯の家族類型（22区分）	一般 世帯数	一般 世帯人員	(再掲) 6歳未満 世帯数
			世帯数
総数	33,053	70,921	2,455
A 親族世帯	18,924	56,179	2,447
I 核家族世帯	16,931	48,268	2,221
(1) 夫婦のみの世帯	5,795	11,590	-
(2) 夫婦と子供から成る世帯	8,401	30,248	2,114
(3) 男親と子供から成る世帯	404	941	2
(4) 女親と子供から成る世帯	2,331	5,489	105
II その他の親族世帯	1,993	7,911	226
(5) 夫婦と両親から成る世帯	52	208	-
① 夫婦と夫の親から成る世帯	40	160	-
② 夫婦と妻の親から成る世帯	12	48	-
(6) 夫婦とひとり親から成る世帯	247	741	-
① 夫婦と夫の親から成る世帯	168	504	-
② 夫婦と妻の親から成る世帯	79	237	-
(7) 夫婦、子供と両親から成る世帯	167	984	43
① 夫婦、子供と夫の親から成る世帯	137	810	37
② 夫婦、子供と妻の親から成る世帯	30	174	6
(8) 夫婦、子供とひとり親から成る世帯	612	2,863	82
① 夫婦、子供と夫の親から成る世帯	437	2,066	67
② 夫婦、子供と妻の親から成る世帯	175	797	15
(9) 夫婦と他の親族（親、子供を含まない）から成る世帯	81	272	6
(10) 夫婦、子供と他の親族（親を含まない）から成る世帯	192	884	49
(11) 夫婦、親と他の親族（子供を含まない）から成る世帯	30	135	-
① 夫婦、夫の親と他の親族から成る世帯	20	88	-
② 夫婦、妻の親と他の親族から成る世帯	9	43	-
(12) 夫婦、子供、親と他の親族から成る世帯	57	363	28
① 夫婦、子供、夫の親と他の親族から成る世帯	37	232	16
② 夫婦、子供、妻の親と他の親族から成る世帯	19	124	12
(13) 兄弟姉妹のみから成る世帯	294	619	-
(14) 他に分類されない親族世帯	261	842	18
B 非親族世帯	442	1,019	8
C 単独世帯	13,661	13,661	-
(再掲)			
母子世帯	339	864	52
母子世帯（他の世帯員がいる世帯を含む）	458	1,362	84
父子世帯	37	92	1
父子世帯（他の世帯員がいる世帯を含む）	81	287	12

※ 総数（世帯の家族類型）「不祥」を含む。

※ (7)(8)(11)(12)には、夫の親か妻の親か特定できない場合を含む。

満の親族のいる一般世帯及び親族のみから成る一般世帯並びに母子世帯及び父子世帯－特掲>

(10月1日現在・世帯・人)

親族のいる一般世帯		(再掲) 18歳未満のいる一般世帯			(再掲) 三世代世帯	
世帯人員	6歳未満 親族人員	世帯数	世帯人員	18歳未満 親族人員	世帯数	世帯人員
9,214	3,058	6,027	22,899	9,595	1,159	5,525
9,180	3,049	5,978	22,794	9,542	1,152	5,489
8,040	2,783	5,275	19,308	8,470	－	－
－	－	1	2	1	－	－
7,750	2,654	4,656	17,617	7,548	－	－
8	2	63	174	86	－	－
282	127	555	1,515	835	－	－
1,140	266	703	3,486	1,072	1,152	5,489
－	－	－	－	－	－	－
－	－	－	－	－	－	－
－	－	－	－	－	－	－
－	－	－	－	－	－	－
－	－	－	－	－	－	－
252	56	124	740	208	167	984
220	48	104	622	176	137	810
32	8	20	118	32	30	174
375	99	302	1,468	475	612	2,863
306	80	228	1,117	364	437	2,066
69	19	74	351	111	175	797
32	6	14	61	23	1	8
239	53	136	638	185	137	628
－	－	－	－	－	4	22
－	－	－	－	－	1	6
－	－	－	－	－	3	16
178	34	43	276	70	57	363
100	20	25	159	42	37	232
78	14	17	110	27	19	124
－	－	3	6	3	－	－
64	18	81	297	108	174	621
34	9	17	73	21	7	36
－	－	32	32	32	－	－
140	61	303	788	461	－	－
290	95	415	1,263	609	113	476
4	1	31	79	43	－	－
56	12	71	260	100	40	181

## 事業所

## 1. 事業所数及び

事業所数				従	
平成18年	平成13年	平成13年～平成18年		平成18	
実数	実数	増加数	増加率	実数	男
3,080	3,284	△ 204	△ 6.2	26,726	14,382

## 2. 産業分類別事業所・

区分 分類別	8 年				11 年			
	事業所数	構成比	従業者数	構成比	事業所数	構成比	従業者数	構成比
計	3,461	100.0	25,775	100.0	3,336	100.0	23,985	100.0
第一次産業	—	—	—	—	—	—	—	—
A 農業	—	—	—	—	—	—	—	—
B 林業・狩猟業	—	—	—	—	—	—	—	—
C 漁業・水産養殖業	—	—	—	—	—	—	—	—
第二次産業	627	18.1	8,797	34.1	568	17.0	6,997	29.2
D 鉱業	—	—	—	—	—	—	—	—
E 建設業	270	7.8	2,294	8.9	248	7.4	1,892	7.9
F 製造業	357	10.3	6,503	25.2	320	9.6	5,105	21.3
第三次産業	2,834	81.9	16,978	65.9	2,768	83.0	16,988	70.8
G 電気・ガス・熱供給・水道業	—	—	—	—	—	—	—	—
H 情報通信業	49	1.4	843	3.3	46	1.4	894	3.7
I 運輸業								
J 卸売・小売業	1,641	47.4	8,827	34.2	1,577	47.3	9,139	38.1
K 金融・保険業	43	1.2	683	2.6	42	1.3	572	2.4
L 不動産業	227	6.6	638	2.5	239	7.2	650	2.7
M 飲食店、宿泊業	...	...	...	...	...	...	...	...
N 医療、福祉	...	...	...	...	...	...	...	...
O 教育、学習支援業	...	...	...	...	...	...	...	...
P 複合サービス事業	...	...	...	...	...	...	...	...
Q サービス業	874	25.3	5,987	23.2	864	25.9	5,733	24.0

※ 公務を除く

※ 平成13年調査以前はH情報通信業及びI運輸業は「運輸・通信業」。J卸売・小売業は飲食店を含む。

宿泊業、医療、福祉及び教育、学習支援、複合サービス業はサービス業を含む。



## 男 女 別 従 業 者 数

業 者 数						1 km <sup>2</sup> 当 た り	
年	平成 13 年			平成13年～平成18年		事業所数	従業者数
女	実 数	男	女	増 加 数	増 加 率		
12,344	25,620	14,389	11,231	1,106	4.3	603.9	5,240.4

事業所・企業統計調査結果

## 従 業 者 数 (民 営)

(平成11年は7月1日現在、8・13・18年は10月1日現在、16年は6月1日現在・件・人・%)

13 年				16 年				18 年			
事業所数	構成比	従業者数	構成比	事業所数	構成比	従業者数	構成比	事業所数	構成比	従業者数	構成比
3,216	100.0	23,650	100.0	3,048	100.0	24,064	100.0	3,014	100.0	25,122	100.0
—	—	—	—	—	—	—	—	—	—	—	—
—	—	—	—	—	—	—	—	—	—	—	—
—	—	—	—	—	—	—	—	—	—	—	—
—	—	—	—	—	—	—	—	—	—	—	—
529	16.4	7,053	29.8	472	15.5	6,004	25.0	477	15.8	6,498	25.9
—	—	—	—	—	—	—	—	—	—	—	—
240	7.5	2,052	8.7	216	7.1	1,633	6.8	225	7.5	1,818	7.3
289	9.0	5,001	21.1	256	8.4	4,371	18.2	252	8.4	4,680	18.6
2,687	83.6	16,597	70.2	2,576	84.5	18,060	75.0	2,537	84.2	18,624	74.1
—	—	—	—	—	—	—	—	—	—	—	—
} 49	} 1.5	} 672	} 2.8	16	0.5	1,446	6.0	22	0.7	1,318	5.1
				28	0.9	375	1.5	26	0.9	350	1.4
1,479	46.0	9,039	38.2	793	26.0	6,683	27.8	758	25.1	6,100	24.3
46	1.4	427	1.8	39	1.3	510	2.1	33	1.1	647	2.6
242	7.5	610	2.6	274	9.0	665	2.7	285	9.5	764	3.0
...	...	...	...	594	19.5	3,111	12.9	558	18.5	3,161	12.6
...	...	...	...	157	5.1	1,271	5.3	180	6.0	1,628	6.5
...	...	...	...	122	4.0	720	3.0	118	3.9	720	2.9
...	...	...	...	2	0.1	12	0.1	9	0.3	419	1.7
871	27.1	5,849	24.7	551	18.1	3,267	13.6	548	18.2	3,517	14.0

同 上

## 3. 産 業 分 類 別 事 業 所

区 分 分 類 別	計					計	
	事業所数	従 業 者 数				計	
		計	個人業主・ 無給家族 従 業 者	雇 用 者		事業所数	従業者数
				計	常 雇		
計	3,080	26,726	1,805	22,978	21,745	3,014	25,122
A～C 農 林 水 産 業	—	—	—	—	—	—	—
D～M 非 農 林 水 産 業	3,080	26,726	1,805	22,978	21,745	3,014	25,122
D 鉱 業	—	—	—	—	—	—	—
E 建 設 業	225	1,818	65	1,444	1,274	225	1,818
F 製 造 業	252	4,680	85	4,261	4,237	252	4,680
G 電気・ガス・熱供給・水道業	5	16	—	16	16	—	—
H 情 報 通 信 業	22	1,318	3	1,299	1,292	22	1,318
I 運 輸 業	26	350	7	313	297	26	350
J 卸 売 ・ 小 売 業	759	6,106	413	5,190	4,923	758	6,100
K 金 融 ・ 保 険 業	33	647	6	630	630	33	647
L 不 動 産 業	285	764	179	363	349	285	764
M 飲 食 店 , 宿 泊 業	558	3,161	473	2,579	2,416	558	3,161
N 医 療 , 福 祉	204	2,117	122	1,862	1,744	180	1,628
O 教 育 , 学 習 支 援 業	138	1,153	95	1,045	1,023	118	720
P 複 合 サ ー ビ ス 事 業	9	419	—	415	412	9	419
Q サービス業（他に分類されないもの）	552	3,523	357	2,907	2,478	548	3,517
R 公務（他に分類されないもの）	12	654	—	654	654	—	—

## 規 模 ・ 従 業 者 数 (平成18年)

(10月1日現在・件・人)

民										国・地方 公共団体等	
1 ～ 4 人		5 ～ 9 人		10～19 人		20～29 人		30 人 以 上		事業所数	従業者数
事業所数	従業者数	事業所数	従業者数	事業所数	従業者数	事業所数	従業者数	事業所数	従業者数		
1,982	4,115	525	3,378	272	3,616	87	2,053	114	11,960	66	1,604
—	—	—	—	—	—	—	—	—	—	—	—
1,982	4,115	525	3,378	272	3,616	87	2,053	144	11,960	66	1,604
—	—	—	—	—	—	—	—	—	—	—	—
118	285	59	373	28	350	5	112	15	698	—	—
124	297	60	398	32	436	13	325	23	3,224	—	—
—	—	—	—	—	—	—	—	—	—	5	16
6	11	7	46	6	82	1	23	2	1,156	—	—
10	15	7	54	2	30	3	69	4	182	—	—
490	1,050	140	880	68	908	27	631	32	2,631	1	6
16	43	1	5	4	61	1	23	11	515	—	—
248	440	28	170	6	78	2	45	1	31	—	—
388	784	82	530	48	639	23	547	17	661	—	—
83	211	52	343	28	347	2	44	15	683	24	489
92	144	10	76	10	148	1	22	4	330	20	433
2	7	6	43	—	—	—	—	—	1	369	—
405	828	73	460	40	537	9	212	19	1,480	4	6
—	—	—	—	—	—	—	—	—	—	12	654

## 工 業

## 1. 工 業 の

区分 年	事業所数	従 業 者 数			現金給与 総 額	原 材 料 使用額等	製 造 品 出荷額等
		計	男	女			
平成 4	197	5,669	3,501	2,168	2,444,161	14,200,927	23,280,411
5	198	5,561	3,501	2,060	2,383,171	12,799,890	20,594,996
6	182	5,169	3,263	1,906	2,315,201	12,891,426	20,533,611
7	184	4,953	3,244	1,709	2,237,401	13,111,793	20,574,047
8	169	4,387	2,884	1,503	1,926,396	12,917,231	19,295,022
9	158	4,292	2,973	1,319	2,058,036	12,369,525	18,501,039
10	175	4,376	2,974	1,402	2,103,635	11,437,313	17,580,794
11	147	3,967	2,591	1,376	1,817,522	10,633,475	16,160,278
12	152	3,990	2,675	1,315	1,808,977	10,575,431	15,917,966
13	142	3,763	2,551	1,212	1,550,396	9,823,976	14,687,748
14	128	3,271	2,165	1,106	1,461,027	9,187,635	13,600,178
15	119	3,279	2,173	1,106	1,351,973	7,927,296	12,548,701
16	114	3,277	2,221	1,056	1,388,998	8,945,952	13,538,515
17	112	3,316	2,264	1,052	1,432,409	9,966,079	14,686,519
18	107	3,307	2,236	1,071	1,436,054	10,788,303	15,738,499
19	106	3,782	2,525	1,257	1,663,934	11,452,834	17,308,181
20	105	3,709	2,467	1,242	1,621,207	10,866,954	16,668,308
21	91	3,780	2,535	1,245	1,538,518	9,861,249	15,048,462
22	84	3,669	2,547	1,122	1,510,896	9,492,876	14,471,273
24	61	3,307	2,313	994	1,430,058	8,184,429	12,190,757
25	59	3,306	2,345	958	1,467,672	7,405,586	11,600,098

※ 従業者数には個人事業主、家族従業者を含む。

※ 平成3・4・6・8・9・11・13・14・16・18・19年の調査は、従業者4人以上の事業所について集計したものである。

※ 平成23年については、調査休止。

※ 後日経済産業省で公表する数字と相違することがある。

## 推 移

(各年12月末日現在・件・人・万円・㎡・m3)

事業所		工業用水量	有形 固定資産 投資総額	生産額	付加価値額	リース	
敷地面積	建築面積					契約額	支払額
205,610	92,781	10,654	711,642	23,344,516	8,267,611	…	…
235,291	94,234	10,717	577,248	20,403,652	6,746,913	…	…
205,516	78,865	11,871	389,232	20,570,340	6,834,143	…	…
177,617	80,807	10,968	665,841	20,692,353	6,765,714	…	…
171,177	76,882	10,857	452,830	19,216,076	5,487,298	…	…
148,236	68,010	10,706	455,874	18,531,766	5,503,195	…	…
152,821	69,603	9,124	675,162	17,525,905	5,209,411	…	…
130,369	61,800	7,110	289,990	16,146,897	4,642,715	84,111	106,747
128,777	62,777	6,813	216,796	15,878,267	4,518,790	21,404	95,994
74,277	38,868	976	259,176	14,778,985	4,728,368	56,566	83,120
73,286	37,530	696	136,400	13,615,588	4,046,387	17,011	70,349
69,597	32,840	536	92,596	12,480,006	4,174,800	24,572	61,449
65,909	31,081	492	209,528	13,572,453	4,295,923	26,195	32,970
73,863	34,119	529	229,325	14,751,403	4,395,340	23,219	22,011
66,748	31,882	590	409,750	15,872,872	4,690,881	8,184	37,293
84,162	49,296	648	186,709	17,245,161	5,449,682	15,449	55,055
72,447	36,106	590	279,689	16,296,174	5,176,525	14,131	46,074
73,251	34,274	516	147,762	14,732,827	4,662,565	51,154	68,197
72,458	33,615	559	131,866	14,183,903	4,491,851	61,840	72,000
70,034	33,346	438	147,556	11,957,797	3,631,177	18,750	62,971
74,225	34,430	370	173,202	11,444,302	3,894,142	4,779	65,418

工業統計調査結果

## 2. 産 業 分 類 別

産 業 中 分 類	事業 所数	従 業 者 数								臨時雇用者数			
		総数	常 用 労 働 者 数						個人事業主・ 家族従業者				
			正社員・正職員等		パート・アルバイト等		出向・派遣受入者						
			男	女	男	女	男	女	男	女	男	女	
平成24年合計	61	3,307	1,887	379	421	602	4	12	1	1	-	2	
平成25年合計	59	3,306	1,938	383	400	573	5	2	2	3	-	-	
09 食 料	5	103	57	14	8	24	-	-	-	-	-	-	
10 飲 料	-	-	-	-	-	-	-	-	-	-	-	-	
11 繊 維	5	30	9	10	-	11	-	-	-	-	-	-	
12 木 材	-	-	-	-	-	-	-	-	-	-	-	-	
13 家 具	1	14	10	4	-	-	-	-	-	-	-	-	
14 パ ル プ ・ 紙	3	320	232	65	12	10	1	-	-	-	-	-	
15 印 刷	10	1,956	1,111	141	334	363	2	1	1	3	-	-	
16 化 学	1	17	14	2	-	1	-	-	-	-	-	-	
17 石 油	-	-	-	-	-	-	-	-	-	-	-	-	
18 プラスチック製品	1	46	17	8	2	19	-	-	-	-	-	-	
19 ゴ ム 製 品	1	20	5	1	-	14	-	-	-	-	-	-	
20 皮 革	2	16	7	6	-	3	-	-	-	-	-	-	
21 窯 業 ・ 土 石	2	15	6	3	4	2	-	-	-	-	-	-	
22 鉄 鋼	2	26	22	-	1	3	-	-	-	-	-	-	
23 非 鉄 金 属	-	-	-	-	-	-	-	-	-	-	-	-	
24 金 属 製 品	6	54	37	9	2	6	-	-	-	-	-	-	
25 は 用	2	14	5	1	5	3	-	-	-	-	-	-	
26 生 産	5	88	73	9	3	2	-	1	-	-	-	-	
27 業 務	3	115	68	18	1	28	-	-	-	-	-	-	
28 電 子	2	135	93	10	11	21	-	-	-	-	-	-	
29 電 気	3	85	64	12	3	4	2	-	-	-	-	-	
30 情 報	-	-	-	-	-	-	-	-	-	-	-	-	
31 輸 送	-	-	-	-	-	-	-	-	-	-	-	-	
32 その他の製品	5	252	108	70	14	59	-	-	1	-	-	-	

※ 後日経済産業省で公表する数字と相違することがある。

※ 平成23年については、調査休止。

## 3. 産 業 分 類 別 事

分類別	年 区 分	平成16		17		18		19	
		事業所数	従業者数	事業所数	従業者数	事業所数	従業者数	事業所数	従業者数
計		114	2,221	112	2,264	107	3,307	106	3,782
09 食 料 品 製 造 業		9	134	9	120	8	259	8	267
10 飲 料 ・ た ば こ ・ 飼 料 製 造 業		1	ㄨ	1	9	1	13	1	13
11 繊 維 工 業		2	ㄨ	3	9	2	11	2	11
12 衣 服 ・ そ の 他 の 繊 維 製 品 製 造 業		2	ㄨ	2	2	2	16	2	14
13 木 材 ・ 木 製 品 製 造 業		1	ㄨ	1	12	1	13	1	14
14 家 具 ・ 装 備 品 製 造 業		2	ㄨ	2	33	2	39	2	39
15 パ ル プ ・ 紙 ・ 紙 加 工 品 製 造 業		9	280	9	274	9	386	8	369
16 印 刷 ・ 同 関 連 業		17	985	18	1,019	17	1,269	17	1,729
17 化 学 工 業		2	ㄨ	2	29	3	78	2	67
18 石 油 製 品 ・ 石 炭 製 品 製 造 業		—	—	—	—	—	—	—	—
19 プ ラ ス チ ッ ク 製 品 製 造 業		6	31	5	24	5	41	4	36
20 ゴ ム 製 品 製 造 業		1	ㄨ	1	2	1	4	2	8
21 な め し 革 ・ 同 製 品 ・ 毛 皮 製 造 業		—	—	—	—	—	—	1	9
22 窯 業 ・ 土 石 製 品 製 造 業		2	ㄨ	2	27	2	45	2	57
23 鉄 鋼 業		2	ㄨ	2	24	2	37	3	46
24 非 鉄 金 属 製 造 業		1	ㄨ	1	15	1	17	1	15
25 金 属 製 品 製 造 業		18	103	16	98	15	137	13	124
26 一 般 機 械 器 具 製 造 業		14	91	15	125	16	152	15	131
27 電 気 機 械 器 具 製 造 業		6	78	4	80	4	108	6	131
28 情 報 通 信 機 械 器 具 製 造 業		1	ㄨ	1	7	1	18	1	18
29 電 子 部 品 ・ デ バ イ ス 製 造 業		2	ㄨ	2	137	2	203	2	203
30 輸 送 機 械 器 具 製 造 業		2	ㄨ	2	21	1	25	1	29
31 精 密 機 械 器 具 製 造 業		7	108	7	108	6	217	4	205
32 そ の 他 の 製 造 業		7	94	7	89	6	219	8	247

※ 平成14・16・18・19年の調査は、従業者4人以上の事業所について集計したものである。

※ 電気機械器具製造業は平成14年日本産業分類改訂で電気機械器具製造業、情報通信機械器具製造業電子部品・デバイス製造業に分割された。

※ 後日経済産業省で公表する数字と相違することがある。

※ 平成23年については、調査休止。



## 明 細 (平成25年)

(12月末日現在・件・人・万円・㎡・m3)

現金給与 総 額	原 材 料 使用額等	年初 在庫額 (30人以上)	年末 在庫額 (30人以上)	製 造 品 出荷額等	生 産 額	付加価 値額(29人 以下は粗付 加価値額)	減価償却額
1,430,058	8,184,429	884,891	847,349	12,190,757	11,957,797	3,631,177	167,373
1,467,672	7,405,586	881,845	924,607	11,600,098	11,444,302	3,894,142	170,900
30,765	140,797	1,736	1,712	219,649	129,718	70,486	4,752
-	-	-	-	-	-	-	-
6,380	8,383	-	-	24,649	23,586	15,491	-
-	-	-	-	-	-	-	-
ㄻ	ㄻ	-	-	ㄻ	ㄻ	ㄻ	-
168,559	310,487	21,568	24,336	454,790	411,793	133,269	4,295
882,729	5,701,061	458,421	517,933	8,820,188	8,879,418	2,888,455	154,539
ㄻ	ㄻ	-	-	ㄻ	ㄻ	ㄻ	-
-	-	-	-	-	-	-	-
ㄻ	ㄻ	ㄻ	ㄻ	ㄻ	ㄻ	ㄻ	ㄻ
ㄻ	ㄻ	-	-	ㄻ	ㄻ	ㄻ	-
ㄻ	ㄻ	-	-	ㄻ	ㄻ	ㄻ	-
ㄻ	ㄻ	-	-	ㄻ	ㄻ	ㄻ	-
ㄻ	ㄻ	-	-	ㄻ	ㄻ	ㄻ	-
-	-	-	-	-	-	-	-
19,779	32,660	-	-	59,251	51,450	25,325	-
ㄻ	ㄻ	-	-	ㄻ	ㄻ	ㄻ	-
51,020	148,876	20,517	27,676	276,470	274,743	130,515	288
51,590	134,826	72,529	75,462	160,826	145,968	30,306	1,308
ㄻ	ㄻ	ㄻ	ㄻ	ㄻ	ㄻ	ㄻ	ㄻ
41,157	72,493	30,624	2,978	131,358	98,658	41,076	1,256
-	-	-	-	-	-	-	-
-	-	-	-	-	-	-	-
103,219	692,581	146,547	155,804	849,363	853,074	152,246	1,275

工業統計調査結果

## 業 所 ・ 従 業 者 数

(12月末日現在・件・人)

分類別	年 区分	20		21		22		24		25	
		事業所数	従業者数	事業所数	従業者数	事業所数	従業者数	事業所数	従業者数	事業所数	従業者数
計		105	3,709	91	3,780	84	3,669	61	3,307	59	3,306
09 食 料		7	269	6	218	5	113	5	109	5	103
10 飲 料		-	-	-	-	-	-	-	-	-	-
11 織 維		5	28	4	28	5	41	5	30	5	30
12 木 材		1	13	1	15	1	13	-	-	-	-
13 家 具		2	24	2	27	2	24	2	18	1	14
14 パ ル プ ・ 紙		6	351	5	340	5	334	3	330	3	320
15 印 刷		17	1,731	15	1,986	14	2,093	10	1,946	10	1,956
16 化 学		2	63	2	64	1	18	1	17	1	17
17 石 油		-	-	-	-	-	-	-	-	-	-
18 プラスチック製品		3	20	1	8	2	61	1	48	1	46
19 ゴ ム 製 品		3	26	3	27	3	27	1	19	1	20
20 皮 革		1	9	1	8	1	8	1	9	2	16
21 窯 業 ・ 土 石		3	46	3	45	3	51	-	-	2	15
22 鉄 鋼		4	48	4	49	3	18	4	39	2	26
23 非 鉄 金 属		1	15	1	15	1	15	-	-	-	-
24 金 属 製 品		13	114	11	89	11	86	7	66	6	54
25 は 用		3	19	2	10	3	15	2	13	2	14
26 生 産		10	118	9	113	7	99	6	97	5	88
27 業 務		2	100	2	96	3	102	3	118	3	115
28 電 子		2	195	1	187	2	139	2	93	2	135
29 電 気		6	121	6	107	4	99	3	91	3	85
30 情 報		1	13	1	10	-	-	-	-	-	-
31 輸 送		2	20	1	17	1	18	-	-	-	-
32 そ の 他 の 製 品		11	366	10	321	7	295	5	264	5	252

工業統計調査結果

商 業

1. 商 業 の

区分 年	商 店 数											従 業 者 数		
	計	経 営 組 織		従 業 者 規 模								計 男 女		
		法人	個人	1～2	3～4	5～9	10～19	20～29	30～49	50～99	100以上			
昭和57	1,217	461	756	693	290	162	39	17	8	5	3	5,028	2,499	2,529
60	1,129	453	676	627	277	144	45	20	9	6	1	4,747	2,262	2,485
63	1,106	461	645	542	300	169	61	17	12	4	1	5,105	2,382	2,723
平成 3	1,050	490	560	459	292	187	71	26	10	4	1	5,316	2,652	2,664
6	965	478	487	443	278	132	77	20	10	4	1	4,761	2,219	2,542
9	922	456	466	459	219	142	65	22	7	6	2	4,745	2,142	2,603
11	940	490	450	439	213	160	67	40	11	5	5	6,065	...	...
14	825	433	392	379	188	132	73	23	16	8	6	5,750	...	...
16	780	439	341	353	171	138	74	19	10	8	7	6,000	...	...
19	685	403	282	314	144	114	60	30	10	7	6	5,348	...	...

※ 平成6年から営業経費に関する調査項目無し。  
※ 平成11・16年は簡易な調査として実施。従業者数男女別並びに商品手持額に関する調査項目なし。

2. 産業分類別商店数・従業者数・

年 区分		平 成 9			11		
		商 店	従 業 者	販 売 額	商 店	従 業 者	販 売 額
計		922	4,745	11,751,569	940	6,065	13,903,606
卸	売	123	668	3,724,744	140	1,025	6,151,202
49～53卸	売 業	94	523	3,168,792	101	742	4,931,549
54	そ の 他 の 卸 売 業	29	145	555,952	39	283	1,219,653
小	売	799	4,077	8,026,825	800	5,040	7,752,404
55	各 種 商 品 小 売 業	2	χ	χ	3	565	1,550,538
56	織物・衣服・身の回り品小売業	111	308	498,507	121	396	417,027
57	飲 食 料 品 小 売 業	323	1,951	3,043,241	301	2,363	2,928,084
58	自 動 車 ・ 自 転 車 小 売 業	26	χ	χ	28	217	738,550
59	家具・じゅう器・機械器具小売業	74	281	557,024	71	346	624,298
60	そ の 他 の 小 売 業	263	992	1,737,459	276	1,153	1,493,907

※ 平成11年まで分類が、計、卸売、48～52卸売業、53その他の卸売業、小売、54各種商品小売業、55織物・衣服・身回り品小売業、56飲食品小売業、57自動車・自転車小売業、58家具・建具・じゅう器小売業、59その他の小売業とされていた。

## 推 移 (飲食店除く)

(7月1日現在、54・57・63・14・16年は6月1日、51・60年は5月1日現在・件・人・万円・㎡)

年間商品 販 売 額	商品手持額	修 理 料 サービス料 仲立手数料 の 収 入 額	営 業 経 費			売 場 面 積 (小売業のみ)
			計	給 与 額	その他の営業経費	
8,883,417	733,126	121,653	1,033,732	556,063	477,669	53,270
8,701,262	698,056	163,127	926,773	496,500	430,233	52,193
11,445,374	802,351	160,487	947,488	568,255	379,233	52,535
13,008,882	1,064,944	165,368	2,410,238	1,333,884	1,076,354	54,930
11,746,815	1,057,369	129,059	...	...	...	54,351
11,751,569	911,399	165,949	...	...	...	63,563
13,903,606	...	275,308	...	...	...	68,704
11,574,036	984,755	196,168	...	...	...	65,644
11,773,244	...	340,884	...	...	...	76,049
12,808,677	799,370	194,917	...	...	...	75,489

商業統計調査結果

## 販売額 (飲食店除く)

(件・人・万円)

14			16			19		
商 店	従 業 者	販 売 額	商 店	従 業 者	販 売 額	商 店	従 業 者	販 売 額
825	5,750	11,574,036	780	6,000	11,773,244	685	5,348	12,808,677
135	1,133	4,363,716	135	969	3,973,127	121	899	5,684,554
91	699	3,264,006	96	606	χ	111	824	5,329,039
44	434	1,099,710	39	363	χ	10	75	355,515
690	4,617	7,210,320	645	5,031	7,800,117	564	4,449	7,124,123
2	449	χ	3	950	912,422	3	779	1,730,025
99	368	393,615	99	417	363,399	81	308	340,124
276	2,231	3,189,237	241	2,002	3,740,360	190	1,752	2,350,863
28	180	741,985	28	185	834,637	30	200	848,504
55	210	307,845	53	173	154,236	53	192	277,284
230	1,179	χ	221	1,304	1,795,063	207	1,218	1,577,323

同 上

## 3. 飲 食 店 の

区分 年	商 店 数			従 業 者 数			年間商品 販 売 額
	計	経 営 別		計	個人事業主 家族従業者 有給役員	常時雇用 従 業 者	
		法 人	個 人				
昭和43	314	26	288	912	503	409	109, 217
45	355	33	322	1, 118	545	573	192, 387
47	415	35	380	1, 251	654	597	199, 262
49	469	42	427	1, 389	755	634	319, 249
51	556	57	499	1, 601	847	754	424, 814
54	660	80	580	1, 254	...	...	479, 776
57	685	89	596	1, 317	...	...	574, 916
61	328	57	271	1, 183	...	...	552, 699
平成元	314	72	242	1, 543	...	...	723, 891
4	290	76	214	1, 653	...	...	757, 570

※ 昭和61年調査から、一般飲食店とは、直ちにその場所で主として料理又はその他の食料品を飲食させる事業所及び主としてコーヒー、紅茶等のアルコールを含まない飲料を飲食させる事業所をいう。

## 4. 業 種 別 飲

区分 年	計	一般食堂	日 本 料 理 店	西 洋 料 理 店	中 華 そば店	中 華 料 理 店	焼 肉 店	東 洋 料 理 店	そば・ うどん店
昭和43	314	38	14	5	56	…	…	…	32
45	355	53	19	5	57	…	…	…	34
47	415	58	35	15	77	…	…	…	33
49	469	42	26	11	90	…	…	…	40
51	556	49	40	18	94	…	…	…	44
54	660	49	35	27	112	…	…	…	38
57	685	58	24	24	112	…	…	…	45
61	328	48	17	19	75	…	…	…	44
平成元	314	41	20	24	44	33	…	8	42
4	290	32	31	21	31	34	10	2	35

※ 昭和61年以前の中華料理店・東洋料理店については中華そば店に含む。

※ 昭和61年以降の料亭、バー、キャバレー、ナイトクラブ、酒場、ビヤホールは対象外。

推 移

(件・人・万円)

商 店 数								
計	従 業 者 規 模							
	1～2	3～4	5～9	10～19	20～29	30～49	50～99	100以上
...	...	...	...	...	...	...	...	...
355	202	101	39	10	2	1	—	—
415	266	96	42	8	2	—	1	—
469	310	107	34	15	—	2	1	—
556	364	134	42	12	3	—	1	—
660	...	...	50	16	2	3	1	—
685	491	97	75	17	3	2	—	—
328	200	74	36	12	2	3	1	—
314	168	77	41	13	4	7	4	—
290	139	74	44	13	9	6	5	—

商業統計調査結果

食 店 数

(件)

す し 店	料 亭	バ ー キャバレー ナイトクラブ	酒 場 ビヤホール	喫 茶 店	ハンバーガー店	お好み焼店	そ の 他 の 一般飲食店
39	6	29	29	18	...	...	48
43	12	41	35	29	...	...	27
47	1	36	54	43	...	...	16
55	1	35	50	55	...	...	64
57	—	66	97	70	...	...	21
53	3	128	120	80	...	...	15
51	—	146	133	81	...	...	11
43	...	...	...	68	...	...	14
32	...	...	...	57	4	...	9
33	...	...	...	50	3	7	1

同 上

農 業

1. 農 産 物 販 売 高 別 戸 数

(各年2月1日現在・戸)

年	計	販売なし	10万円未満	10～50万円未満	50～100万円未満	100万円以上
昭和55	67	34	8	16	8	1
60	計	販売なし	10万円未満	10～50万円未満	50～100万円未満	100万円以上
	65	31	12	13	5	4
平成 2年	計	販売なし	15万円未満	15～50万円未満	50～100万円未満	100万円以上
	58	22	13	15	5	3
7	計	販売なし	15万円未満	15～50万円未満	50～100万円未満	100万円以上
	41	19	9	8	2	3
12	計	販売なし	15万円未満	15～50万円未満	50～100万円未満	100万円以上
	29	3	12	10	1	3
17	計	販売なし	50万円未満	50～100万円未満	100万円以上	
	10	2	3	3	2	
22	計	販売なし	50万円未満	50～100万円未満	100万円以上	
	8	1	2	2	1	

農業センサス結果

2. 経 営 耕 地 面 積 別 戸 数

(各年2月1日現在・戸)

年	区分	計	例外規定	0.3 ha 未満	0.3～ 0.5	0.5～ 0.7	0.7～1.0 ha未満	1.0～1.5 ha未満	1.5ha 以上
昭和55		67	—	24	25	17	1	—	—
60		65	—	36	13	16	—	—	—
平成 2		58	1	30	12	13	2	1	—
7		41	—	23	8	10	—	—	—
12		29	—	17	6	6	—	—	—
17		10	—	1	4	5	—	—	—
22		8	—	1	4	3	—	—	—

同 上

3. 主 要 農 作 物 作 付

年次	区分	水 稲			陸 稲			小 麦		
		作付面積 (ha)	10a当り 収穫(kg)	収穫量 (t)	作付面積	10a当り 収穫	収 穫 量 (t)	作付面積 (ha)	10a当り 収穫(kg)	収 穫 量 (t)
昭和63		4	351	14	—	—	—	1	379	4
平成元		4	380	15	0	145	0	1	355	4
2		3	400	12	0	41	0	0	328	1
3		3	372	11	0	150	0	0	290	1
4		2	374	7	0	90	0	1	300	3
5		2	320	6	×	×	×	1	360	4
6		2	418	8	×	×	×	1	333	3
7		2	420	8	×	×	×	1	340	3
8		1	430	4	—	—	—	1	340	3
9		1	430	4	—	—	—	0	340	1
10		1	392	4	—	—	—	0	269	1
11		×	×	×	—	—	—	0	277	1
12		×	×	×	—	—	—	0	342	1
13		×	×	×	—	—	—	×	×	×
14		×	×	×	—	—	—	×	×	×
15		×	×	×	—	—	—	×	×	×
16		—	—	—	—	—	—	0	260	1
17		—	—	—	—	—	—	0	300	0
18		—	—	—	—	—	—	0	250	0
19		—	—	—	—	—	—	0	224	0

注) 平成20年より地域単位でのデータのための集計なし。

## 4. 専業兼業別農家数

(各年2月1日現在・戸)

年	計	専 業	兼 業	
			1 種	2 種
昭和55 (総 農 家)	67	—	5	62
昭和60 (総 農 家)	65	—	—	65
平成 2 (総 農 家)	58	—	—	58
(販売農家)	28	—	—	28
平成 7 (総 農 家)	41	—	3	38
(販売農家)	18	—	3	15
平成12 (販売農家)	12	—	1	11
平成17 (販売農家)	10	3	—	7
平成22 (販売農家)	8	3	—	5

※ 1 種→農業が主 農業センサス結果  
2 種→農業が従

注) 平成 1 2 年以降は、販売農家のみ専兼業別区分を行った。

## 5. 農家人口減少比

(各年2月1日現在・%)

年	全 国	埼 玉 県	蕨 市
昭和55	2,137万人	63万人	353人
減少率	7.89	11.27	39.35
60	1,984	58	338
減少率	7.16	7.94	4.25
平成 2	1,730	51	270
減少率	12.80	12.07	20.12
7	1,506	43	197
減少率	12.95	15.69	27.04
12(総農家)	1,346	38	127
減少率	10.62	11.63	35.53
12(販売農家)	1,047	29	54
減少率	—	—	—
17(販売農家)	837	23	40
減少率	—	—	—

注) 昭和55年～平成7年は総農家の集計。 農業センサス結果

## 6. 経 営 耕 地 面 積

(各年2月1日現在・ha)

年	計	田	畑	樹 園 地
55	26	11	14	1
60	22	6	15	1
平成 2 (総農家)	24	4	19	1
平成 2 (販売農家)	19	3	15	1
平成 7 (総農家)	14	4	10	1
平成 7 (販売農家)	10	3	6	1
平成12 (総農家)	10	2	7	0
平成12 (販売農家)	7	2	5	—
平成17 (総農家)	10	...	...	...
平成17 (販売農家)	6	2	4	—

注) 昭和55年、60年は総農家としての集計データ。

同 上

平成17年においては、総農家としての集計データは計のみ。販売農家においては田畑樹園地別の集計データがある。

## 面 積 ・ 収 穫 量

大 麦			ね ぎ		ば れ い し ょ			か ん し ょ		
作付面積 (ha)	10a当り 収穫(kg)	収穫量 (t)	作付面積 (ha)	収穫量 (t)	作付面積 (ha)	10a当り 収穫(kg)	収穫量 (t)	作付面積 (ha)	10a当り 収穫(kg)	収 穫 量
—	—	—	1	14	3	1,550	47	—	—	—
—	—	—	1	17	4	1,710	68	—	—	—
—	—	—	1	17	3	1,580	47	—	—	—
—	—	—	1	14	3	1,550	47	1	1,230	12
—	—	—	1	17	3	1,550	47	1	1,340	13
—	—	—	1	14	3	1,540	46	1	1,100	11
—	—	—	1	15	2	1,500	30	—	—	—
—	—	—	1	12	2	1,800	36	1	1,430	14
—	—	—	1	9	1	1,750	18	0	1,400	1
—	—	—	1	9	1	1,850	19	0	1,420	1
—	—	—	1	9	1	1,650	17	0	1,350	1
—	—	—	0	7	1	1,680	17	0	1,410	0
—	—	—	0	7	1	1,750	18	0	1,430	1
—	—	—	0	7	1	1,700	17	0	1,430	1
—	—	—	0	8	0	1,700	7	0	1,400	1
—	—	—	0	8	0	1,800	7	0	1,400	1
—	—	—	0	7	0	1,750	7	0	1,450	1
—	—	—	0	7	1	1,800	18	0	1,410	1
—	—	—	0	8	1	1,900	19	0	1,250	1
—	—	—	—	—	—	—	—	—	—	—



## 7. 農 地 の 転

区分 年次	計		農 家 住 宅		社 員 住 宅		一 般 住 宅	
	件 数	面 積	件 数	面 積	件 数	面 積	件 数	面 積
平成元	25	13,337	—	—	—	—	10	4,668
2	40	11,779	—	—	—	—	32	8,395
3	35	13,965	1	89	—	—	20	7,994
4	65	32,373	—	—	1	235	44	16,141
5	65	26,536	—	—	—	—	42	12,508
6	35	19,467	—	—	—	—	21	5,421
7	92	17,802	—	—	1	1,011	74	9,325
8	49	11,422	—	—	—	—	40	6,761
9	38	12,633	—	—	—	—	29	4,857
10	77	26,517	—	—	—	—	58	17,252
11	83	18,510	—	—	—	—	67	9,523
12	53	12,800	—	—	—	—	42	7,933
13	41	12,396	—	—	—	—	26	6,736
14	31	11,188	—	—	—	—	26	9,266
15	26	15,549	—	—	—	—	21	11,904
16	35	14,213	—	—	—	—	27	10,499
17	48	19,167	—	—	—	—	40	16,816
18	41	14,252	—	—	—	—	33	9,539
19	39	17,721	—	—	—	—	31	13,279
20	31	8,722	—	—	—	—	28	7,920
21	21	8,692	—	—	—	—	18	6,483
22	30	12,600	—	—	—	—	23	8,317
23	40	11,391	—	—	—	—	35	6,935
24	34	14,960	—	—	—	—	31	13,510
25	49	14,968	—	—	—	—	45	11,809
26	56	18,306	—	—	—	—	40	11,578

※ 農地法第4条・第5条転用届出状況である。

※ その他建物敷地は倉庫を含む。

※ 工場は事務所を含む。

## 用 状 況

(件・㎡)

工 場		学 校		その他の建物敷地		道 水 路		その他の施設用地	
件 数	面 積	件 数	面 積	件 数	面 積	件 数	面 積	件 数	面 積
1	980	—	—	4	2,633	2	159	8	4,897
1	306	—	—	2	86	—	—	5	2,992
2	1,156	—	—	—	—	—	—	12	4,726
1	374	—	—	3	2,355	1	49	15	13,319
1	264	—	—	9	5,401	1	3	12	8,360
1	145	—	—	3	974	—	—	10	12,927
2	383	—	—	3	1,259	3	487	9	5,337
1	260	—	—	1	571	1	83	6	3,747
—	—	—	—	—	—	—	—	9	7,776
—	—	—	—	1	2,981	—	—	18	6,284
—	—	—	—	4	2,204	—	—	12	6,783
1	320	—	—	—	—	—	—	10	4,547
3	879	—	—	4	1,993	2	116	6	2,672
—	—	—	—	1	465	—	—	4	1,457
—	—	—	—	2	2,285	1	99	2	1,261
—	—	—	—	4	1,300	—	—	4	2,414
—	—	—	—	4	533	1	883	3	935
—	—	—	—	1	776	3	56	4	3,881
2	1,110	—	—	2	1,609	—	—	4	1,723
—	—	—	—	2	710	—	—	1	92
—	—	—	—	3	2,209	—	—	—	—
—	—	—	—	3	2,751	—	—	4	1,532
1	342	—	—	2	3,013	—	—	2	1,101
—	—	—	—	3	1,450	—	—	—	—
—	—	—	—	2	1,298	—	—	2	1,861
—	—	—	—	6	3,189	3	261	7	3,278

# 労働

## 1. 産業大分類別常用労働者 1 人平均月間現金給与額・実労働時間数（従業者規模 5 人以上）

(円・時間)

区 分	年 平 均	平成23		24		25		26	
		現金給与額	実労働時間数	現金給与額	実労働時間数	現金給与額	実労働時間数	現金給与額	実労働時間数
調 査 産 業 計		287,370	139.7	280,242	140.0	278,145	137.7	280,876	137.9
鉱業、採石業、砂利採取業		423,931	158.0	χ	χ	433,217	170.5	447,282	163.9
建設業		358,124	172.3	359,319	171.0	393,184	170.5	376,230	170.7
製造業		343,048	158.0	343,707	160.5	333,137	157.7	341,880	158.4
電気・ガス・熱供給・水道業		530,319	143.1	413,230	148.4	431,066	145.0	434,072	141.5
情報通信業		428,343	151.5	405,847	165.5	390,846	161.1	454,088	165.7
運輸業、郵便業		270,171	177.5	277,795	162.0	272,910	163.6	289,704	166.2
卸売業、小売業		248,702	133.4	235,382	128.7	232,109	125.7	232,507	125.2
金融業、保険業		384,450	143.5	410,062	150.7	422,341	150.4	430,078	148.9
不動産業、物品賃貸業		313,258	140.2	259,852	138.7	320,764	147.0	313,771	146.0
学術研究、専門・技術サービス業		431,055	146.0	445,000	151.6	451,309	149.1	446,972	151.1
宿泊業、飲食サービス業		94,808	88.0	124,679	99.4	115,823	92.1	111,769	88.9
生活関連サービス業、娯楽業		167,405	121.3	189,523	133.1	183,744	132.5	175,065	133.7
教育、学習支援業		378,965	118.4	392,895	124.9	362,707	112.5	365,752	110.7
医療、福祉		281,806	127.0	266,252	130.6	265,474	129.3	272,161	131.4
複合サービス事業		402,377	146.4	360,916	146.9	362,649	141.3	343,536	137.9
サービス業（他に分類されないもの）		257,229	143.2	222,964	134.6	238,452	138.0	241,228	140.9

「毎月勤労統計調査地方調査結果年報」（埼玉県総務部統計課）

※ 現金給与額とは、所得税、社会保険料、組合費、購買代金等を差し引く以前の総額のことである。

※ 実労働時間数とは、調査期間中に労働者が実際に労働した時間数のことである。

休憩時間は給与が支給されると否とにかかわらず除かれるが、鉱業の坑内夫の休憩時間や、いわゆる手待ち時間は含める。

本来の職務外として行われる宿日直等の時間は含めない。

## 2. 労働組合数及び組合員数

(各年6月末現在・件・人)

年	区分	組 合 数	組 合 員 数		
			総 数	男	女
平成22		28	3,956	—	—
23		28	3,933	—	—
24		28	3,681	—	—
25		28	4,036	—	—
26		29	4,010	—	—

埼玉県産業労働部勤労者福祉課

## 3. 勤労青少年ホーム利用状況

(人)

年度	区分	登録者	利 用 人 員			1 日平均利用人員			区分別利用状況		
			計	男	女	計	男	女	ホーム行事	団 体	個 人
平成22		81	1,114	549	565	3.05	1.50	1.55	—	631	483
23		75	738	546	192	2.02	1.50	0.53		503	235
24		77	895	648	247	2.45	1.78	0.68		450	445
25		86	1,075	489	586	2.94	1.33	1.60		651	424
26		87	1,006	202	804	2.75	0.55	2.20		532	474

※ 1 日平均利用人員は、1 年を 3 6 5 日として算出しています。

蕨市立勤労青少年ホーム

# 4. 職 業 紹 介 状 況

年 度	22	23	24	25	26	26 年 度 1ヶ月平均	対前年比 増 減 率
項 目							
1 新規求職申込件数	35,687	35,165	31,686	28,320	24,777	2,064	▲12.5
（うち中高年齢者）	(13,840)	(13,570)	(12,543)	(11,532)	(10,577)	(881)	▲8.3
（うち障害者）	(507)	(594)	(594)	(588)	(618)	(52)	5.1
2 新規求人数	24,211	30,385	24,626	25,639	29,181	2,431	13.8
（うち他県への求人連絡数）	(4,375)	(5,469)	...	...	...	...	...
3 有効求職者数	160,116	154,810	143,120	128,653	112,662	9,389	▲12.4
（うち中高年齢者）	(67,122)	(64,531)	(60,053)	(55,424)	(50,077)	(4,173)	▲9.0
4 有効求人数	63,107	77,555	71,605	70,252	82,520	6,877	17.5
5 紹介件数	79,070	76,383	67,547	58,106	48,236	4,020	▲17.0
（うち中高年齢者）	(31,598)	(30,044)	(28,023)	(24,798)	(21,101)	(1,758)	▲14.9
6 就職件数	6,840	6,429	6,817	6,773	6,262	522	▲7.5
（うち中高年齢者）	(2,626)	(2,646)	(2,537)	(2,860)	(2,909)	(242)	1.7
（うち雇用保険受給者）	(1,755)	(1,598)	(1,799)	(1,776)	(1,452)	(121)	▲18.2
（うち障害者）	(167)	(170)	(198)	(231)	(259)	(22)	12.1
7 充足数	6,360	6,328	6,291	6,093	5,758	480	▲5.5
（うち他県からの充足数）	(1,241)	(1,209)	(1,555)	(1,538)	(1,481)	(123)	▲3.7
8 雇用保険受給資格決定件数	10,941	11,852	10,775	8,898	8,504	709	▲4.4
9 基本手当受給者実人員	51,176	40,421	36,682	33,353	31,452	2,621	▲5.7
10 基本手当支給総額（千円）	7,038,728	5,330,638	4,711,354	4,717,629	4,088,289	340,691	▲13.3
11 高年齢求職者給付金支給金額（千円）	196,558	222,132	250,729	270,844	274,380	22,865	1.3
12 常用就職支度金支給実人員	18	17	26	17	14	1.2	▲17.6
13 常用就職支度金支給金額（千円）	2,650	1,784	3,428	2,754	2,262	189	▲17.9
14 再就職手当支給実人員	2,149	2,096	1,893	2,006	2,135	178	6.4
15 再就職手当支給金額（千円）	591,136	653,507	644,469	672,775	701,044	58,420	4.2
16 教育訓練給付金支給実人員	914	876	932	923	815	68	▲11.7
17 教育訓練給付金支給金額（千円）	36,034	36,864	33,882	34,310	31,181	2,598	▲9.1
18 高年齢雇用継続給付受給者実人員	19,294	19,103	18,226	17,474	16,117	1,343	▲7.8
19 高年齢雇用継続給付支給総額（千円）	472,585	471,470	457,098	439,561	407,717	33,976	▲7.2
20 育児休業給付（基本）受給者実人員	4,857	5,344	5,476	6,071	6,616	551	9.0
21 育児休業給付（基本）支給金額（千円）	449,129	632,675	637,319	702,160	848,939	70,745	20.9
22 育児休業給付（職場復帰）受給者実人員	353	136	-	-	-	-	-
23 育児休業給付（職場復帰）支給金額（千円）	162,476	79,541	-	-	-	-	-
24 介護休業給付受給者実人員	14	19	11	14	19	1.6	35.7
25 介護休業給付支給総額（千円）	3,189	3,312	2,402	3,938	4,665	389	18.5
26 資格取得者数	22,544	22,217	22,631	24,125	26,403	2,200	9.4
27 資格喪失者数	20,282	21,505	21,355	21,631	23,240	1,937	7.4
28 新規加入事業所数	407	433	446	486	570	48	17.3
29 適用事業所数（3月末）	9,566	9,736	9,840	9,989	10,249	-	2.6
30 被保険者数（3月末）	118,895	119,151	120,213	122,974	125,527	-	2.1
31 日雇給付金支給者実人員	7	7	10	18	29	2.4	61.1
32 日雇給付金支給金額（千円）	4,650	5,279	6,674	9,535	14,864	1,239	55.9
33 求人倍率（倍）	0.39	0.50	0.50	0.55	0.73	-	-

※ 学卒除き、パート含む。8には高年齢者受給資格決定者を含まない。

「主要業務統計」（川口職業安定所）

※ 2（うち他県への求人連絡数）は、平成24年度から集計をしていない。

※ 2.2及び2.3は、法改正により平成24年度以降は数値なし。

※ 管内（川口・蕨・戸田・鳩ヶ谷）の取扱い数である。

## 家 計 ・ 物 価

## 1. 1世帯当たり年平均1ヶ月間の収入及び支出（さいたま市・勤労者世帯）

(円)

区 分	年	平成24年	25年	26年		
集 計 世 帯 数		55	56	53		
世 帯 人 員 数 ( 人 )		3.44	3.26	3.28		
有 業 人 員 ( 人 )		1.64	1.57	1.65		
世 帯 主 の 年 齢 ( 歳 )		46.9	47.8	47.6		
受 取		1,216,569	1,094,428	1,081,780		
実 収 入		619,993	597,192	578,820		
経 常 収 入		613,042	591,064	573,023		
勤 め 先 収 入		579,789	555,411	549,043		
世 帯 主 収 入		506,585	487,879	489,005		
定 期 収 入		440,021	400,654	412,404		
その他の収入		66,564	87,225	76,602		
世帯主の配偶者の収入		66,689	61,510	50,905		
他 の 世 帯 員 収 入		6,515	6,022	9,133		
事 業 ・ 内 職 収 入		554	5,016	1,833		
他 の 経 常 収 入		32,699	30,638	22,147		
特 別 収 入		6,951	6,128	5,796		
実 収 入 以 外 の 受 取		527,840	425,327	432,249		
預 貯 金 引 出		407,311	350,859	354,877		
保 険 金		4,100	4,506	1,926		
借 入 金		65,669	0	2,050		
月 賦 ・ 掛 買		50,548	69,401	73,062		
そ の 他		213	560	335		
前 月 か ら の 繰 入 金		68,735	71,909	70,711		
支 払		1,216,569	1,094,428	1,081,780		
実 支 出		457,667	429,589	454,398		
消 費 支 出		342,153	319,642	355,605		
食 料		73,907	74,158	78,561		
住 居		25,082	15,103	26,363		
光 熱 ・ 水 道		22,681	22,913	24,452		
家 具 ・ 家 事 用 品		13,063	10,522	12,763		
被 服 及 び 履 物		16,723	15,550	17,688		
保 健 医 療		11,727	11,172	11,133		
交 通 ・ 通 信		43,855	48,148	52,936		
教 育		38,427	16,882	32,608		
教 養 娯 楽		33,872	41,844	41,916		
その他の消費支出		62,816	63,350	57,184		
(再掲)諸 雑 費		27,282	24,005	23,898		
非 消 費 支 出		115,513	109,947	98,793		
勤 労 所 得 税		23,976	21,946	20,482		
そ の 他		91,537	88,001	78,312		
実 支 出 以 外 の 支 払		694,219	600,156	561,990		
預 貯 金		492,696	470,797	454,643		
保 険 料		27,454	25,113	20,173		
借 入 返 済		54,800	58,806	38,721		
月 賦 ・ 掛 買 払		48,922	42,059	40,392		
そ の 他		70,347	3,381	8,059		
翌 月 へ の 繰 越 金		64,683	64,684	65,392		
現 物 総 額		6,118	5,389	6,848		
可 処 分 所 得		504,480	487,245	480,026		
平 均 消 費 性 向 (%)		67.8	65.6	74.1		
エ ン ゲ ル 係 数 (%)		21.6	23.2	22.1		

※ 単位未満四捨五入のため合計とは必ずしも一致しない。

「家計調査年報」(総務省統計局)

※ 費用は主なものを掲げてあります。

※ 「月賦・掛買」は「分割払購入借入金」及び「一括払購入借入金」より算出。

## 2. 主要品目の小売物価（さいたま市・年平均価格）

（円）

品目	銘柄	単位	平成19年	平成20年	平成21年	平成22年	平成23年
食料	国内産、精米、単一原料米、袋入りコシヒカリ除普通品	5kg	2,076	2,685	2,125	2,074	1,974
	めばち又はきはだ、刺身用、さく、赤身	1kg	462	535	509	454	475
	まあじ、丸（長さ15cm以上）	100g	373	390	344	338	339
	ぎんざけ、切り身	100g	115	116	105	97	90
	もも肉	100g	171	179	175	173	174
	ブロイラー、もも肉	100g	170	254	173	169	163
	紙容器入り、1000mL入り、店頭売り	100g	125	130	133	130	134
	白色卵、Lサイズ、10個入り	1本	206	799	199	192	195
		1パック	202	221	211	221	236
		1kg	167	159	158	188	155
		1kg	532	548	504	532	511
	焼のり、袋入り（全形10枚入り）、普通品	1袋	493	469	417	426	412
	木綿豆腐、並	100g	35	35	34	32	33
	温州みかん（ハウスみかん除）、1個70～130g	1kg	694	713	585	585	566
	キャノーラ（なたね）油、	1本	361	385	340	298	305
	ポリ容器入り（1,000g入り）						
	米みそ、カップ入り（750g入り）、並	1袋	287	324	333	315	310
	うるち米製せんべい、しょうゆ味、普通品	100g	106	113	129	130	124
	並	100g	100	197	102	95	94
	フリーズドライ、瓶入り（100g入り）	1本	611	600	619	619	666
飲料	「ネカフェ・ゴールドブレンド」又は「マキム」						
	普通酒、紙容器入り（2000mL入り）	1本	993	989	994	971	973
	アルコール分13度以上16度未満						
	にぎりずし（江戸前）並	1人前	1,255	1,255	1,280	1,305	1,305
		1皿	614	635	654	669	670
	淡色、中瓶（500mL）	1本	1,123	1,133	549	538	537
	家賃（民営借家）	1か月	5,183	5,772	5,860	5,869	5,880
	畳表取替費	1枚	6,747	6,594	-	-	-
	大工手間代	1日	21,000	20,300	19,950	19,950	19,950
	基本料金及び10m3（従量料金）	1か月	5,904	6,660	6,538	6,572	6,639
	白灯油、詰め替え売り、店頭売り	18L	1,572	2,019	1,241	1,333	1,618
	冷凍冷蔵庫、5斗又は6斗、〔定格内容積〕401～456L、〔冷媒〕ハフロン仕様 特殊機能付き除く	1台	146,079	155,358	143,917	136,204	151,148
	合成洗剤、綿・麻・合成繊維用粉末、箱入り（1.0kg）	1箱	353	335	338	327	324
	「アタック高活性ハイEX」又は「トップブラナナリア」						
	シングル上下、秋冬物、並型、総裏	1着	35,174	39,410	36,868	70,788	75,635
	秋冬物、長袖	1着				43,653	47,661
	秋冬物、〔素材〕化学繊維混用、〔サイズ〕120又は130、普通品	1枚	3,103	4,553	3,267	2,727	2,676
	長袖、シングルスリーブ、白、標準タイプ、普通品	1枚	4,068	4,055	4,031	3,254	3,038
	短靴、黒、〔甲〕牛革〔底〕合成ゴム又はラタン	1足	14,170	14,253	14,170	14,187	14,170
	〔底の製法〕張付〔サイズ〕25～26cm、中級品						
保健医療	背広上下、ドライクリーニング、持込、配達なし	1着	1,039	1,065	1,068	1,058	1,058
	総合かぜ薬、錠剤、瓶、65錠入、「新ASAコールド」	1箱	1,561	1,507	1,239	1,245	1,253
	昼用、スリム、羽つき、24個入り	1袋	356	377	-	-	-
	「ソフィボディフィットふわピタスリム」						
	一般乗合旅客自動車運賃、大人、初乗運賃	1回	100	100	100	100	100
	現金売り、レギュラーガソリン	1L	136	153	119	131	144
	公立、PTA会則による会費、1家庭1児童	1か月	3,365	3,632	3,632	3,632	3,632
	私立、全日程、普通課程	1か月	26,503	27,214	27,214	209,143	209,143
	私立、3年保育	1か月	26,492	26,492	27,333	25,955	25,955
	学習塾、月謝、中学生を対象とした塾、2年生、学習内容が補習又は進学、週2回又は3回	1か月				28,683	26,583
	液晶テレビ、32V型、ハイビジョン対応パネル、LEDバックライト搭載、特殊機能付きは除	1台	163,992	139,656	99,333	80,000	53,944
	デジタルカメラ、コンパクト、1,210万～1,620万	1台	38,508	21,967	22,257	17,811	20,456
	3～4倍、2.5～3.0型、タッチ操作機能付き						
	総合調髪、大人	1回	3,813	3,813	3,813	3,813	3,784
	パーカット（ブロー込み）、ショート、女性	1回	8,022	8,098	3,679	3,486	3,438

※年平均価格は、月別価格を単純算術平均したもの。（消費税含む）「小売物価統計調査年報」（総務省統計局）  
 ※幼稚園保育料と高等学校授業料は、各年度のものの。

## 3. 市 内 主 要 食 品 小 売 価 格

(円)

品 目	銘 柄	9 年 度 平 均			10 年 度 平 均			11 年 度 平 均		
		小売店平均	スーパー平均	市内平均	小売店平均	スーパー平均	市内平均	小売店平均	スーパー平均	市内平均
き や べ つ	普 通 品 中玉	157	210	173	228	263	173	164	156	176
玉 ね ぎ	普 通 品 1 kg	138	197	156	179	205	156	155	172	180
鶏 卵	M 10 個パック入り	170	178	172	163	159	172	172	183	195
豚 肉	ロ ー ス 100g	205	221	210	206	233	210	201	204	223
砂 糖	上 白 糖 1 kg	197	207	200	201	209	200	200	202	221
食 パ ン	普通品袋入り 1 斤	153	162	155	164	163	155	160	163	178
ま あ じ	開 き 中 1 枚	164	152	160	158	145	160	167	144	171
綿 ど う ふ	1 丁	94	118	101	90	122	101	94	113	114
食 用 油	ポ リ 容 器 700 g	314	322	316	313	314	316	318	312	346
し ょ う 油	キ ッ コ ー マ ン 1 L	270	273	271	267	272	271	266	265	292

※ 毎年度5月～3月までの平均値である。

商工生活室

※ 平成11年度で調査を廃止した。

## 4. 消 費 者 物 価 指 数 (さいたま市)

平成22年=100

年 平 均 ・ 月	総 合	食 料	住 居	光熱・水道	家具・家事用品	被服及び履物	保健医療	交通・通信	教 育	教養娯楽	諸雑費
平成19年	100.9	99.2	99.2	98.5	107.3	100.0	100.8	101.4	105.1	105.6	99.3
20	102.1	101.6	99.8	103.1	106.9	101.0	100.4	103.0	105.4	105.3	99.7
21	101.0	100.8	100.5	100.7	103.6	101.9	100.8	99.7	106.6	101.5	99.3
22	100.0	100.0	100.0	100.0	100.0	100.0	100.0	100.0	100.0	100.0	100.0
23	99.9	99.7	99.8	103.6	93.6	102.6	99.2	101.0	97.6	97.9	102.5
24	100.3	99.7	99.8	109.6	91.5	106.1	98.8	101.3	97.6	96.7	101.6
25	100.8	100.1	99.4	115.5	90.3	106.0	98.5	102.5	98.0	96.4	103.0
26	103.8	104.3	99.8	122.7	91.6	107.0	99.3	105.1	100.4	100.1	107.1

「消費者物価指数」(埼玉県総務部統計課)

## 5. 市融資制度利用状況

(件・千円)

区 分		年 度		平成22	23	24	25	26
計		申 込 み	1	2	2	0	0	
		あ っ せ ん	1	1	1	0	0	
		運 転 資 金	0	4,000	3,000	0	0	
		設 備 資 金	2,910	0	0	0	0	
小 口	小口事業資金	申 込 み	1	2	2	0	0	
		あ っ せ ん	1	1	1	0	0	
		運 転 資 金	0	4,000	3,000	0	0	
		設 備 資 金	2,910	0	0	0	0	
事 業 資 金	特別小口無担保資金	申 込 み	—	—	—	—	—	
		あ っ せ ん	—	—	—	—	—	
		運 転 資 金	—	—	—	—	—	
		設 備 資 金	—	—	—	—	—	
	小口緊急資金	申 込 み	—	—	—	—	—	
		あ っ せ ん	—	—	—	—	—	
		運 転 資 金	—	—	—	—	—	
		設 備 資 金	—	—	—	—	—	
中小企業経営合理化資金		申 込 み	0	0	0	0	0	
		あ っ せ ん	0	0	0	0	0	
		運 転 資 金	0	0	0	0	0	
		設 備 資 金	0	0	0	0	0	
小規模企業従業員生活資金		申 込 み	0	0	0	0	0	
		あ っ せ ん	0	0	0	0	0	
		生 活 資 金	0	0	0	0	0	

商工生活室



## 6. 金融機関の店舗数・預金高・貸出金高

(各年度3月末日現在・百万円)

区分 年度	都市銀行・地方銀行			信用金庫		
	店舗数	預金高	貸出金高	店舗数	預金高	貸出金高
7	6	272,153	228,970	4	75,751	53,307
8	6	277,376	231,610	4	77,060	51,140
9	6	287,662	240,209	4	76,624	50,183
10	6	296,511	244,758	4	77,046	50,773
11	6	300,680	242,962	4	78,218	57,848

※ 11年度については、11年11月末日現在の数字。

財務省関東財務局

※ 12年度以降は、集計していない。

## 7. 農業協同組合の状況

(各年度3月末日現在・百万円)

区分 年度	預け金	貸付金	預金	借入金
平成22	34,690	γ 15,408	49,473	—
23	34,263	γ 16,684	50,861	—
24	36,181	15,814	51,938	—
25	35,071	16,444	51,354	—
26	39,296	15,789	54,884	—

戸田市農業協同組合

## 8. 郵便貯金及び郵便振替受払高

(千万円)

区分 年度	郵便貯金						郵便振替	
	預入高	払戻高	年度末現在高				受入高	払出高
			計	通常貯金	積立貯金	定額貯金		
14	2,654	3,180	△546	△275	△12	△259	239	38
15	2,007	2,389	△381	△145	△8	△228	272	262
16	1,838	2,322	△485	△50	△5	△430	291	298
17	1,936	2,352	△414	△31	△4	△379	187	227
18	2,173	2,534	△361	28	△3	△386	154	93

※ 貯金の年度末現在高がマイナスとなるのは蔵局のみの受払によるため。

蔵郵便局

※ 19年度以降は、集計していない。

## 9. 地 価 公 示 価 格

(平成27年1月1日現在)

標準地 番 号	標準地の所在及び 地番並びに住居表示	標準地の 1 平 方 メートル 当たりの 価 格 (円)	標準地 の地積 (㎡)	標準地 の形状	標準地 の利用 の現況	標準地の周辺の 土地の利用の現況	標準地の 前面道路 の 状 況	標準地について の水道、ガ ス供給施 設及び下 水道の整 備の状況	標準地の 鉄道その 他の主要 な交通施 設との接 近の状況	標準地に 係る都市 計画法そ の他法令 の制限で 主要なも の
蔵一 1	蔵市塚越2丁目18番 19「塚越2-9-13」	283,000	152	1:1.5	住 宅 LS2	中規模一般住宅が 多い既成住宅地域	東 6m 市道	水道、ガ ス、下水	蔵 570m	1住居(60、 200)準防
2	北町2丁目3954番4 「北町2-19-19」	201,000	99	1:1	住 宅 S3	小規模一般住宅が 建ち並ぶ住宅地域	北東 4m 市道	水道、ガ ス、下水	蔵 1.3km	1住居(60、 200)準防
3	南町4丁目25番2 「南町4-25-16」	210,000	91	1:1.5	住 宅 LS3	小規模一般住宅が 多い区画整然とし た住宅地域	西 6m 市道	水道、ガ ス、下水	蔵 1.5km	1中専(60、 200)準防
4	中央2丁目4番15 「中央2-15-26」	248,000	96	1.5:1	住 宅 W2	一般住宅、アパー ト等が混在する住 宅地域	南 4m 市道	水道、ガ ス、下水	蔵 700m	1住居(60、 200)準防
5	中央4丁目4222番3 「中央4-10-19」	261,000	198	1:2	住 宅 W2	一般住宅、アパー ト等が混在する住 宅地域	北 6.7m 市道	水道、ガ ス、下水	蔵 800m	1住居(60、 200)準防
6	錦町4丁目1600番3 「錦町4-8-26」	215,000	114	1:1.2	住 宅 W2	一般住宅、アパー トが多い区画整理 中の住宅地域	南東 6m 市道	水道、ガ ス、下水	北戸田 850m	1住居(60、 200)準防
5一 1	中央3丁目4368番19 「中央3-18-1」	340,000	114	台形 1:2	店舗、住宅 兼倉庫 S4	中低層の店舗等が 建ち並ぶ商業地域	南東 8m 市道	水道、ガ ス、下水	蔵 330m	商業(80、 400)準防

資料：国土交通省土地鑑定委員会「平成27年地価公示」

庶 務 課

(注) 1) Wは木造、L Sは軽量鉄骨造、Sは鉄骨造、R Cは鉄筋コンクリート造、数字は階層

2) ( ) 内で左側は建ぺい率、右側は容積率

## 10. 地 価 調 査 標 準 価 格

(平成27年7月1日現在)

基準地 番 号	基準地の所在 及び地番並び に住居表示	基準地の 1 平 方 メートル 当たりの 価 格 (円)	基準地 の地積 (㎡)	基準地 の形状	基準地 の利用 の現況	基準地の周辺の 土地の利用の現況	基準地の 前面道路 の 状 況	基準地について の水道、ガ ス供給施 設及び下 水道の整 備の状況	基準地の 鉄道その 他の主要 な交通施 設との接 近の状況	基準地に 係る都市 計画法そ の他法令 の制限で 主要なも の
蔵(県) 一 1	塚越5丁目26番14 「塚越5-34-11」	250,000	168	1:1.2	住 宅 LS2	一般住宅、アパー ト等が混在する住 宅地域	東 8m 市道	水道、ガ ス、下水	西川口 750m	1中専(60、 200)準防
2	錦町2丁目543番2 「錦町2-9-23」	196,000	165	1:2	住 宅 W2	中小規模の一般住 宅、アパート等の 混在する住宅地域	東 7m 市道	水道、ガ ス、下水	戸田 1.2km	1住居(60、 200)準防
3	南町2丁目6500番8 「南町2-25-5」	233,000	148	1:1.5	住 宅 W2	一般住宅、アパー ト等が混在する住 宅地域	北東9.5m 市道	水道、ガ ス、下水	西川口 1km	1中専(60、 200)準防
5一 1	塚越1丁目3番23 「塚越1-3-2」	542,000	199	1:2	店舗、事務所 兼住宅 RC6	中層の店舗、銀行 等が建ち並ぶ駅前 の商業地域	北西18m 市道	水道、ガ ス、下水	蔵 60m	商業(80、 400)準防

資料：埼玉県企画財政部土地水政策課「平成27年度埼玉県地価調査」

同 上

(注) 表中の見方については、地価公示価格と同じ。

## 市 民 所 得

## 1. 産 業 別

区 分		年 度	取 得	
			20	21
市	町	村	内 総 生 産	
			205,817,661	206,753,067
第 1 次 産 業			158,066	147,665
農 林 水 産			158,066	147,665
第 2 次 産 業			—	—
鉱 製 建 造 設 備			—	—
第 3 次 産 業			49,958,934	50,820,421
電 気 ・ ガ ス ・ 水 道			—	—
卸 売 ・ 小 売			43,359,434	41,801,746
金 融 ・ 保 険			6,599,500	9,018,675
不 動 産			154,214,834	154,656,151
運 輸			931,991	1,091,482
情 報 通 信			20,354,091	20,269,965
サ ー ビ ス			9,800,714	9,663,723
政 府 サ ー ビ ス 生 産 者			40,716,795	41,420,742
対 家 計 民 間 非 営 利 サ ー ビ ス 生 産 者			2,639,915	2,732,048
輸 入 品 に 課 さ れ る 税 ・ 関 税			23,437,167	24,810,106
( 控 除 ) 総 資 本 形 成 に 係 る 消 費 税			37,246,898	35,806,898
			17,009,181	16,988,948
			2,078,082	1,872,240
			2,448,086	1,925,504
			962,260	796,674

※ 市民経済計算では毎年過去の数値も遡及改訂しています。

※ 平成20年度(平成18年度推計)より、「埼玉の市町村民所得」は、「埼玉の市町村民経済計算」に名称を変更しました。

## 2. 関 連

区 分		年 度	20	21
1 km <sup>2</sup> 当たりの市町村内純生産			29,249,720	29,478,202
就業者1人当たりの市町村内純生産			5,833	5,833
1人当たり市町村民所得			2,984	2,887
雇用者1人当たり雇用者報酬 (増加率)			5,144	4,971
1 km <sup>2</sup> 当たりの市町村内総生産			-9.8%	0.8%
就業者1人当たりの市町村内総生産			-10.5%	0.0%
1人当たり市町村民所得			-4.0%	-3.3%
雇用者1人当たり雇用者報酬			1.4%	-3.4%
市 町 村 内 純 生 産			149,173,573	150,338,832
面 積			5.1	5.1
市 町 村 内 通 勤 就 業 者 数			25,576	25,774
年 度 推 計 人 口			70,595	71,144
市 町 村 内 常 住 雇 用 者 数			32,013	32,322
(増加率)				
市 町 村 内 通 勤 就 業 者 数			0.8%	0.8%
年 度 推 計 人 口			0.5%	0.8%
市 町 村 内 常 住 雇 用 者 数			1.0%	1.0%

※ 市民経済計算では毎年過去の数値も遡及改訂しています。

## 市 内 総 生 産

額 ( 千 円 )			平成24年度	平成24年度
22	23	24	増加率	構成比
197,466,270	196,707,981	186,334,775	-5.3%	100.0%
135,909	131,837	135,223	2.6%	0.1%
135,909	131,837	135,223	2.6%	0.1%
—	—	—	—	—
—	—	—	—	—
47,516,901	52,062,071	40,851,371	-21.5%	21.9%
—	—	—	—	—
39,964,141	43,724,544	32,019,549	-26.8%	17.2%
7,552,760	8,337,526	8,831,823	5.9%	4.7%
148,669,113	143,001,681	143,875,974	0.6%	77.2%
1,020,708	945,785	930,508	-1.6%	0.5%
21,448,327	21,815,723	21,972,901	0.7%	11.8%
8,576,031	6,965,377	6,916,713	-0.7%	3.7%
42,358,395	43,263,554	43,491,544	0.5%	23.3%
2,897,048	3,116,541	3,159,925	1.4%	1.7%
17,980,455	12,187,991	12,472,112	2.3%	6.7%
35,611,283	36,010,881	36,412,578	1.1%	19.5%
16,823,681	16,595,548	16,360,550	-1.4%	8.8%
1,953,186	2,100,280	2,159,145	2.8%	1.2%
1,991,065	2,311,141	2,236,619	-3.2%	1.2%
846,719	798,749	764,412	-4.3%	0.4%

市民経済計算結果

## 指

## 標

(単位：千円、%、km<sup>2</sup>、人)

22	23	24
28,307,137	28,126,771	26,702,663
5,559	5,523	5,244
2,942	2,880	2,917
4,936	4,827	4,837
-4.0%	-0.6%	-5.1%
-4.7%	-0.6%	-5.1%
1.9%	-2.1%	1.3%
-0.7%	-2.2%	0.2%
144,366,398	143,446,534	136,183,582
5.1	5.1	5.1
25,971	25,971	25,971
71,502	71,826	71,429
32,632	32,632	32,632
0.8%	0.0%	0.0%
0.5%	0.5%	-0.6%
1.0%	0.0%	0.0%

同 上

## 3. 分

## 配

区 分		年 度	所	
			20	21
市 町 村 民 所 得 （ 分 配 ）			210,674,571	205,373,049
雇 用 者 報 酬			164,687,565	160,660,902
1 賃 金 俸 給			144,587,984	140,602,272
2 社 会 保 障 雇 主 負 担			15,026,305	14,789,255
3 そ の 他 雇 主 負 担			5,073,277	5,269,375
財 産 所 得			11,141,666	10,765,797
a 受 取			15,434,085	14,742,112
b 支 払			4,292,418	3,976,315
1 一 般 政 府			-912,870	-1,138,973
a 受 取			2,661,177	2,382,750
b 支 払			3,574,047	3,521,722
2 対 家 計 民 間 非 営 利 団 体			87,859	85,008
a 受 取			114,259	101,149
b 支 払			26,400	16,141
3 家 計			11,966,677	11,819,761
(1) 賃 貸 料 (受 取)			2,614,802	2,623,715
(2) 利 子			4,130,604	4,108,414
a 受 取			4,822,576	4,546,866
b 支 払			691,972	438,452
(3) 配 当 (受 取)			1,694,700	1,472,889
(4) 保険契約者に帰属する財産所得			3,526,572	3,614,743
企 業 所 得 (配当受払後)			34,845,340	33,946,350
1 民 間 法 人 企 業 所 得			12,958,366	11,404,659
2 公 的 企 業			930,492	1,194,700
3 個 人 企 業			20,956,482	21,346,991
a 農 林 水 産 業			27,794	13,355
b そ の 他 の 産 業			5,664,777	5,251,032
c 持 家			15,263,912	16,082,605
(参考) 民間法人企業所得(配当受払前)			13,618,312	11,443,086

※ 市民経済計算では毎年過去の数値も遡及改訂しています。

## 所 得

得 額 ( 千 円 )			平成24年度 増加率	平成24年度 構成比
22	23	24		
210,371,887	206,893,387	208,392,394	0.7%	100.0%
161,085,522	157,523,847	157,831,844	0.2%	75.7%
141,032,172	137,613,085	136,830,270	-0.6%	65.7%
15,464,338	16,035,942	16,275,680	1.5%	7.8%
4,589,012	3,874,820	4,725,895	22.0%	2.3%
12,139,304	11,619,505	11,998,869	3.3%	5.8%
16,093,664	15,711,201	16,268,576	3.5%	7.8%
3,954,361	4,091,696	4,269,707	4.4%	2.0%
-1,414,598	-1,614,185	-1,763,775	-9.3%	-0.8%
2,225,072	2,146,762	2,024,182	-5.7%	1.0%
3,639,670	3,760,947	3,787,957	0.7%	1.8%
85,998	58,906	64,808	10.0%	0.0%
98,770	70,163	72,322	3.1%	0.0%
12,772	11,257	7,514	-33.3%	0.0%
13,467,904	13,174,784	13,697,836	4.0%	6.6%
2,981,051	3,049,911	2,826,997	-7.3%	1.4%
4,821,961	4,830,763	4,778,302	-1.1%	2.3%
5,123,879	5,150,254	5,252,538	2.0%	2.5%
301,918	319,492	474,236	48.4%	0.2%
2,030,524	1,684,160	2,300,874	36.6%	1.1%
3,634,368	3,609,950	3,791,663	5.0%	1.8%
37,147,062	37,750,034	38,561,680	2.2%	18.5%
13,315,407	13,696,845	14,417,470	5.3%	6.9%
1,300,803	1,239,180	1,241,844	0.2%	0.6%
22,530,852	22,814,009	22,902,366	0.4%	11.0%
22,772	13,362	26,993	102.0%	0.0%
5,725,697	5,443,914	5,289,589	-2.8%	2.5%
16,782,383	17,356,734	17,585,784	1.3%	8.4%
13,091,293	13,854,392	14,585,393	5.3%	7.0%

## 運輸・通信

## 1. 駅 の 一 日 平 均 乗 車 数

(人)

区分 年次	蕨 駅			西 川 口 駅		
	計	普 通	定 期	計	普 通	定 期
昭和29	16,718	4,983	11,735	3,263	2,066	1,197
30	17,207	4,964	12,243	4,284	1,494	2,790
31	19,024	5,287	13,737	5,387	1,640	3,747
32	20,976	5,272	15,704	7,184	2,057	5,127
33	22,675	5,729	16,946	9,129	2,437	6,692
34	25,040	6,102	18,938	...	...	...
35	28,139	6,857	21,282	...	...	...
36	28,139	7,062	24,819	...	...	...
37	37,338	8,112	29,226	...	...	...
38	42,967	9,601	33,366	...	...	...
39	48,473	10,652	37,821	33,032	9,134	23,894
40	50,589	11,145	39,444	35,424	10,320	25,104
41	51,111	11,171	41,940	39,459	11,255	28,204
42	54,471	11,759	42,712	42,449	12,627	29,822
43	56,890	12,909	43,981	45,999	14,467	31,522
44	55,737	13,393	42,344	48,176	15,207	32,969
45	55,029	13,755	41,274	50,558	16,255	34,303
46	55,777	14,498	41,279	51,100	17,048	34,052
47	55,350	15,326	40,024	51,540	17,616	33,924
48	56,796	15,900	40,896	55,012	18,088	36,924
49	58,217	16,543	41,674	55,357	18,948	36,904
50	58,337	16,851	41,486	56,911	19,128	37,782
51	60,487	17,431	43,056	59,188	19,602	39,586
52	61,688	17,342	44,346	59,298	19,272	40,026
53	63,510	17,597	45,913	58,484	19,044	39,440
53	63,510	17,597	45,913	58,484	19,044	39,440
54	63,510	17,597	45,913	58,484	19,044	39,440
55	62,648	16,960	45,688	57,474	18,789	38,685
56	62,382	16,972	45,410	58,263	18,610	39,653
57	62,963	16,952	46,011	57,488	18,424	39,064
58	62,986	17,311	45,675	57,734	18,659	39,075
59	61,177	17,036	44,141	56,104	18,668	37,436
60	62,213	16,669	45,544	57,945	18,247	39,698
61	59,285	16,129	43,156	54,684	17,376	37,308

1. 駅 の 一 日 平 均 乗 車 数 (つづき)

(人)

区分 年次	蕨 駅			西 川 口 駅		
	計	普 通	定 期	計	普 通	定 期
62	60,124	16,104	44,019	55,145	17,144	38,001
63	63,450	16,764	46,686	58,459	18,145	40,314
平成元	64,531	17,049	47,482	60,246	18,747	41,499
2	66,055	17,531	48,524	62,477	19,413	43,064
3	66,917	17,982	48,935	63,549	19,940	43,609
4	67,562	18,118	49,444	63,980	20,049	43,931
5	66,224	17,909	48,315	62,862	19,884	42,978
6	64,610	17,379	47,231	61,179	19,259	41,920
7	63,325	17,100	46,225	60,039	18,905	41,134
8	62,775	17,201	45,574	60,196	18,902	41,294
9	60,899	16,871	44,028	59,051	18,659	40,393
10	60,225	17,095	43,130	57,980	18,800	39,181
11	59,154	17,168	41,986	57,328	18,943	38,385
12	59,087	17,349	41,738	57,183	18,988	38,195
13	58,190	17,292	40,898	53,910	18,451	35,460
14	57,972	17,525	40,447	53,159	18,531	34,628
15	58,083	17,829	40,254	52,905	18,784	34,122
16	58,600	17,696	40,904	52,882	18,765	34,117
17	58,687	17,849	40,838	51,243	17,831	33,412
18	59,037	17,791	41,245	50,192	16,972	33,220
19	59,872	18,031	41,840	50,447	16,976	33,470
20	59,662	17,851	41,810	50,917	17,000	33,917
21	58,688	17,506	41,181	50,985	16,827	34,157
22	58,279	17,138	41,141	51,234	16,576	34,658
23	57,476	17,003	40,472	50,522	16,429	34,092
24	58,056	17,404	40,651	51,497	16,885	34,611
25	58,789	17,610	41,179	53,069	17,256	35,813
26	58,308	17,563	40,744	53,326	17,610	35,715

資料：蕨駅開設（明治26年7月） 西川口駅開設（昭和29年9月）

東日本旅客鉄道(株)大宮支社総務部企画室

昭和27～33年は鉄道統計年報（国鉄本社調べ）

西川口駅の34～38年は不明

※ 降車は乗車とほぼ同数である。

※ 昭和63年の数値は発券枚数による推計値である。

※ 平成4年以降については、年度の数値である。



## 2. 交 通

区分 年度	自 転 車	二 輪 車	自 用 車 類			
			合 計	乗 用 車		
				計	軽 乗 用	乗 用
平成3	182	1,912	20,728	8,951	415	8,483
4	186	1,922	23,765	11,972	544	11,366
5	214	1,681	22,914	10,293	381	9,860
6	217	1,702	21,605	10,185	415	9,717
7	233	1,811	22,396	10,212	446	9,717
8	151	1,380	17,886	10,275	517	9,721
9	313	1,892	21,757	10,701	633	10,007
10	246	1,856	21,806	10,704	1,032	9,619
11	372	2,162	19,302	11,027	乗用	10,989
12	372	2,207	21,607	10,703		10,656
13	420	1,967	21,965	12,429		12,395
14	352	1,545	21,686	11,741		11,686
15	383	1,773	19,753	10,577		10,538
16	476	2,158	19,857	10,629		10,573
17	316	1,335	18,574	10,215		10,152

※ ところ 戸田市上戸田（上・下）

※ 台数は各年複数回実施する各調査の平均12時間当たりの平均交通量である。

※ 平成11年度より自動車分類が8車種から4車種に変更になっている。

※ 四捨五入の関係で合計が一致しないところがある。

※ 平成17年度交通量は、平成17年度全国道路交通情勢調査（道路交通センサス）結果を用いる。

## 3. バ ス の 利 用

系統番号		全 路 線		線				
		運 行 系 統 (起点) ～ (経過地) ～ (終点)		片 道		停留所数	一日当たり	
				杆 程	所要時間		運行回数	利用人員
蕨	54	蕨 駅(西口)～戸 田 駅～下 笹 目 入 口		6.88	24	23	34	1,439
浦	19-2	浦 和 駅(西口)～芝園 団地～蕨 駅(西口)		6.77	25	21	50	2,217
蕨	80	蕨 駅(西口)～蕨 市 役 所 ～戸 田 車 庫		3.90	13	13	33	242
西 川	64	西 川 口 駅(西口)～南町二～蕨 駅(西口)		3.50	12	15	38	761
蕨	05	芝循環 蕨駅(西口)～芝西支所入口～蕨駅(西口)		4.94	17	14	38	303
蕨	05-2	蕨 駅(西 口)～芝西小学校～芝支所入口		2.59	9	7	7	19
蕨	05-3	芝氷室公園～芝西小学校～蕨駅(西 口)		2.58	9	9	7	47
蕨	50	蕨駅(西口)～北町四丁目～南浦和駅(西口)		4.25	16	13	51	1,367
蕨	50-2	蕨 駅(西口)～芝 園 団 地～戸 田 車 庫		4.36	16	11	2	30
蕨 市	01	蕨市コミュニティバス 蕨 駅(西口)～東 ル ー ト～蕨 駅(西口)		6.60	35	20	14	102
蕨 市	02	蕨市コミュニティバス 蕨 駅(西口)～西 ル ー ト～蕨 駅(西口)		10.00	40	35	14	150
蕨	55	蕨駅(西口)～前 新 田～戸田公園駅(東口)		(往) 3.02 (復) 3.31	12	15	50.5	1,135
蕨	81	蕨 駅(西口)～市立病院入口～戸 田 車 庫		3.81	13	9	12.5	60
蕨 市	03	蕨市コミュニティバス 蕨 駅(西口)～南 ル ー ト～蕨 駅(西口)		4.80	40	18	14	253

※ 「蕨市01」「蕨市02」は13年3月29日新設。17年1月4日路線変更。

※ 「蕨55」は14年11月16日新設。

※ 「蕨81」は15年11月16日新設。

※ 「蕨05-2」は15年11月16日起終点変更。

※ 「蕨市03」は17年1月4日新設。

※ 「蕨05」は23年1月16日路線変更。

※ 「蕨05-2」は23年1月16日路線変更。

※ 「蕨05-3」は23年1月16日新設。

## 量 (国道17号)

動 車 類								(台)
乗 合	計	軽 貨 物	小 型	貨 客	普 通	特 殊		
53	11,777	1,178	3,094	3,451	3,615	439		
62	11,793	1,009	2,636	3,487	4,100	561		
52	12,621	1,188	2,838	3,748	4,194	653		
53	11,420	1,078	2,223	3,301	4,131	687		
49	12,184	1,224	2,419	3,603	4,304	634		
37	7,611	760	1,566	2,146	2,734	405		
62	11,056	1,087	2,671	2,606	3,904	788		
53	11,102	1,160	1,863	3,031	4,338	710		
38	8,275	小型 4,429		普通 3,846				
47	10,364	5,523		4,842				
34	9,537	4,770		4,767				
56	9,945	5,425		4,520				
39	9,176	5,265		3,911				
56	9,228	5,089		4,139				
63	8,359	4,884		3,475				

国土交通省大宮国道事務所

## 状 況 (平成26年度)

左 記 の 蕨 市 内 通 行 区 分								(km・分・人)
市 内 運 行 区 間	片 道		停留所数	一日当たり利用人員			所 属 営 業 所	
	料 程	所要時間		市内～市内	市内～市外	市外～市内		
蕨駅(西口)～中央六丁目～(戸田市)	1.10	4	6	177	339	388	戸 田	
(浦和市)～法 華 田～蕨駅(西口)	2.72	10	9	250	108	128	〃	
蕨駅(西口)～錦町六丁目～(戸田市)	2.71	10	10	290	44	42	〃	
(川口市)～ 三 和 橋 ～蕨駅(西口)	3.00	11	14	896	346	387	〃	
蕨駅(西口)～芝園団地～(川口市・浦和市)	0.70	3	3	322	487	750	〃	
蕨駅(西口)～芝園団地～(川口市)	0.70	3	2	0	2	5	〃	
(川口市)～芝園団地～蕨駅(西口)	0.70	3	2	33	0	141	〃	
蕨駅(西口)～北町五丁目～(浦和市)	2.57	9	8	614	78	92	〃	
蕨駅(西口)～法華田～(浦和市・戸田市)	2.72	10	9	148	7	16	〃	
蕨駅(西口)～塚越～蕨駅(西口)	6.60	35	20	70	0	0	〃	
蕨駅(西口)～北町～錦町～ 中央～蕨駅(西口)	10.00	40	35	100	0	0	〃	
蕨駅(西口)～下蕨公民館入口～(戸田市)	1.25	5	7	39	20	26	〃	
蕨駅(西口)～法華田～(戸田市)	2.17	8	7	11	3	6	〃	
蕨駅(西口)～中央～南町～ 旭町～蕨駅(西口)	4.80	20	18	253	0	0	〃	

国際興業(株)運輸事業部業務課  
(数値は推定値)

## 4. バスの利用

区分 年度	計	蕨54 蕨駅(西口) ～戸田駅入 口～下笹目	浦19 蕨駅(西口) ～大里～浦 和駅(西口)	蕨80 戸田車庫～ 蕨市役所～ 蕨駅(西口)	浦19-2 蕨駅(西口) ～芝園団地 ～浦和駅 (西口)	蕨05 蕨駅(西口) ～芝支所～ 蕨駅(西 口)	蕨05-2 蕨駅(西口) ～芝西小学 校～芝支所 入口	蕨05-3 芝氷室公園 ～芝西小学 校～蕨駅 (西口)	蕨50 蕨駅(西口) ～文蔵小学 校～南浦和 駅(西口)
平成17	2,412,235	387,503	—	71,335	659,723	19,032	124,848	—	337,024
18	2,489,449	399,444	—	73,550	680,055	19,032	128,866	—	347,310
19	2,558,406	409,513	—	75,420	697,417	19,456	132,029	—	356,348
20	2,621,147	419,460	—	77,053	714,942	19,365	132,215	—	367,341
21	2,796,355	450,808	—	82,281	767,901	19,443	136,327	—	397,540
22	2,831,775	468,036	—	83,327	781,344	32,009	102,741	3,713	427,268
23	2,719,449	471,955	—	80,234	733,176	99,480	15,952	15,952	453,586
24	2,808,145	487,488	—	82,704	756,235	99,504	15,565	16,402	467,601
25	2,977,678	524,058	—	88,281	809,098	110,632	7,073	17,373	499,422
26	2,965,322	525,131	—	88,203	809,154	110,736	7,030	17,299	499,083
4月	244,534	42,982	—	7,245	66,382	9,216	580	1,426	40,978
5	247,310	43,840	—	7,342	67,419	9,360	582	1,434	41,554
6	260,361	46,054	—	7,745	71,017	9,216	619	1,521	43,815
7	260,538	47,260	—	7,951	72,902	9,552	636	1,563	44,984
8	259,224	45,554	—	7,664	70,270	9,168	612	1,506	43,361
9	246,731	43,597	—	7,320	67,160	9,120	584	1,436	41,421
10	248,096	43,721	—	7,354	67,434	9,552	588	1,445	41,609
11	237,776	42,063	—	7,041	64,660	8,928	558	1,376	39,848
12	242,668	43,010	—	7,223	66,268	9,360	575	1,416	40,871
1	238,418	42,406	—	7,105	65,241	9,168	565	1,390	40,218
2	229,162	40,617	—	6,807	62,492	8,544	540	1,332	38,523
3	250,504	44,027	—	7,406	67,909	9,552	591	1,454	41,901

※ 「蕨駅(西口)～市内循環～蕨駅(西口)」「蕨駅(西口)～芝園団地～浦和駅(西口)」は、平成7年2月16日新設。

※ 「西川口駅(西口)～芝園団地～蕨駅(西口)」「西川口(西口)～北町一丁目～蕨駅(西口)」は、平成7年2月16日廃止。

※ 「蕨駅(西口)～芝支所～南浦和駅(東口)」「蕨駅(西口)～芝塚原～芝西二丁目」「蕨駅(西口)～文蔵小学校～南浦和駅(西口)」「蕨駅(西口)～法華田～戸田車庫」は10年7月16日新設。

※ 「蕨市コミュニティバス東ルート」「蕨市コミュニティバス西ルート」は13年3月29日新設。

※ 「蕨駅(西口)～前新田～戸田公園駅(東口)」は14年11月16日新設。

※ 「蕨駅(西口)～大里～浦和駅(西口)」は15年11月16日廃止。

※ 「蕨駅(西口)～芝塚原～芝西二丁目」は15年11月16日起終点変更。

※ 「戸田車庫～市立病院入口～蕨駅(西口)」は15年11月16日新設。

※ 「蕨市コミュニティバス東ルート」「蕨市コミュニティバス西ルート」は17年1月4日経路変更。

※ 「蕨市コミュニティバス南ルート」は17年1月4日新設。

※ 「蕨駅(西口)～芝支所～南浦和駅(東口)」は、平成23年1月16日経路変更。

※ 「蕨駅(西口)～芝塚原～芝支所」は、平成23年1月16日経路変更。

※ 「芝氷室公園～蕨駅西口」は、平成23年1月16日新設。

## 乗 客 数

(人)

西川64 西川口駅 (西口)～南 町二～蕨駅 (西口)	蕨50-2 蕨駅(西口) ～法華田～ 戸田車庫	蕨市01 蕨市コミュニティ バス東ルー ト	蕨市02 蕨市コミュニティ バス西ルー ト	蕨55 蕨駅(西口) ～前新田～ 戸田公園駅 (東口)	蕨81 戸田車庫～ 市立病院入 口～蕨駅 (西口)	蕨市03 蕨市コミュニティ バス南ルー ト
332,361	8,230	41,792	63,322	314,053	22,617	30,395
342,773	8,484	44,070	66,773	323,727	23,315	32,050
351,635	8,704	46,842	70,973	332,085	24,564	34,066
357,951	8,956	48,894	74,085	340,750	24,575	35,560
378,254	9,640	49,890	75,592	365,923	26,470	36,286
357,257	10,068	49,587	75,130	379,408	25,826	36,061
280,375	10,026	49,638	75,213	377,855	19,904	36,103
285,935	10,314	48,156	72,521	389,272	20,519	55,929
279,492	10,938	41,699	61,580	414,806	21,907	91,319
277,709	10,900	37,275	54,570	414,134	21,893	92,205
22,955	898	3,247	4,754	34,042	1,797	8,032
22,988	905	3,163	4,630	34,447	1,822	7,824
24,436	957	3,380	4,948	36,371	1,922	8,360
25,112	984	2,080	3,046	37,347	1,974	5,147
24,205	949	3,652	5,346	36,000	1,903	9,034
23,031	904	3,235	4,737	34,366	1,817	8,003
23,219	910	3,219	4,713	34,543	1,826	7,963
22,019	867	3,168	4,637	33,027	1,748	7,836
22,740	893	2,958	4,330	33,914	1,793	7,317
22,276	877	2,848	4,169	33,347	1,764	7,044
21,343	840	2,935	4,297	31,943	1,689	7,260
23,385	916	3,390	4,963	34,787	1,838	8,385

国際興業(株)運輸事業部業務課

(数値は推定値)

## 5. 車 両

区 分 年	普 通 自 動 車								
	計	普 通 貨 物 車	小型四輪 貨 物 車	小 型 二 輪 車	バ ス	普 通 乗 用 車	小 型 乗 用 車	特 殊 自 動 車	被 け ん 引 車
平成13年	20,528	619	1,771	—	34	6,826	10,760	517	1
14	20,393	593	1,708	—	34	7,163	10,381	513	1
15	20,072	562	1,648	—	32	7,296	10,047	487	—
16	20,466	482	1,508	720	27	7,521	9,742	466	—
17	20,170	476	1,428	684	26	7,667	9,423	466	—
18	19,909	450	1,354	692	21	7,665	9,281	446	—
19	19,593	460	1,286	707	23	7,663	9,013	441	—
20	19,391	453	1,280	762	21	7,651	8,790	434	—
21	18,855	434	1,201	740	22	7,548	8,542	368	—
22	18,576	442	1,148	732	22	7,487	8,402	342	1
23	18,297	431	1,136	714	22	7,409	8,248	335	2
24	18,178	424	1,110	705	26	7,456	8,126	329	2
25	18,188	418	1,092	693	22	7,573	8,056	332	2
26	18,000	420	1,088	743	23	7,629	7,832	263	2
27	17,738	428	1,051	727	23	7,628	7,623	257	1

※平成15年までは、小型二輪車の数値は不明。

関東運輸局埼玉運輸支局

## 6. 交 通

区 分 時 間	5				6				計
	計	動 力 付 二 輪 車	小 型 車	大 型 車	計	動 力 付 二 輪 車	小 型 車	大 型 車	
計	10,820	830	9,641	349	10,782	765	9,659	358	8,969
午前 7～8	752	92	620	40	833	107	693	33	611
8～9	860	130	696	34	847	96	716	35	647
9～10	888	64	786	38	788	57	691	40	675
10～11	908	56	825	27	854	33	790	31	694
11～12	840	39	779	22	815	36	757	22	688
12～13	787	47	720	20	723	51	640	32	689
13～14	884	43	818	23	795	45	724	26	712
14～15	913	61	829	23	923	46	857	20	792
15～16	917	42	849	26	974	38	913	23	726
16～17	902	59	815	28	961	53	880	28	774
17～18	1,140	103	1,002	35	1,147	104	1,004	39	974
18～19	1,029	94	902	33	1,122	99	994	29	987

※ ところ：市役所通り北町1-8付近前（上・下）

※ 台数は各年7月中、2日間の調査の平均である。

※ 平成8・9・10・12～16年度は、調査を実施していない。

※ 平成11年度については、平成12年1月18日、市役所前（上・下）の調査である。

## 登 録

(各年3月末日現在・台)

		諸		税				
計	50cc~125cc の 合 計	軽二輪車	軽三輪車	四 輪		二輪小型	農 耕 用	特 作 業 殊 車
				乗	用 貨 物			
7,756	3,781	651	—	1,220	1,337	665	8	94
7,810	3,709	659	—	1,334	1,323	685	7	93
8,006	3,819	678	—	1,453	1,291	669	6	90
8,113	3,779	688	—	1,573	1,298	678	6	91
8,083	3,708	712	—	1,671	1,264	637	5	86
8,222	3,699	706	—	1,802	1,288	639	5	83
8,347	3,683	706	—	1,952	1,278	644	5	79
8,484	3,630	720	—	2,117	1,226	706	6	79
8,534	3,576	732	—	2,275	1,186	681	6	78
8,345	3,400	742	1	2,361	1,104	653	6	78
8,210	3,252	713	1	2,435	1,107	619	6	77
8,212	3,208	706	1	2,531	1,089	600	6	71
7,854	2,836	556	1	2,741	1,068	580	6	66
8,084	2,784	546	1	2,979	1,080	625	6	63
8,150	2,696	533	1	3,160	1,086	615	6	53

税 務 課 (諸税)

## 量 (市 役 所 通 り)

7			11						
動 力 付 車	小 型 車	大 型 車	計	動 力 付 車	普 乗 用 車	普 貨 物 車	大 貨 物 車	バ ス	
608	8,148	213	8,827	553	5,016	3,050	117	91	
62	527	22	662	86	343	206	18	9	
78	551	18	686	73	351	243	9	10	
48	592	35	701	47	355	269	16	14	
25	652	17	712	39	355	298	13	7	
20	657	11	720	19	371	319	10	1	
45	627	17	661	32	383	229	10	7	
42	658	12	708	30	359	300	10	9	
38	744	10	771	25	452	275	10	9	
27	681	18	726	30	459	221	11	5	
41	714	19	797	36	459	296	5	1	
97	857	20	776	78	482	205	3	8	
85	888	14	907	58	647	189	2	11	

安全安心推進課

## 7. 郵便

区分 年	郵便施設			郵便切手 収入印紙 売りさばき所
	計	郵便事業(株) (引受・配達)	郵便局(株)	
平成17	6	1	5	156
18	6	1	5	148
19	6	1	5	139
20	7	1	6	141
21	7	1	6	136
22	7	1	6	132
23	7	1	6	132
24	7	1	6	143
25	7	1	6	143
26	7	1	6	143

※ 施設については蕨市内、ほかの区分は蕨郵便局管内（蕨市・戸田市）である。

## 8. 郵便物引受

区分 年度	引			受	
	計	普通通常	普通速達	年賀特別郵便	書留通常
平成17	64,998,901	57,353,268	145,955	3,725,000	3,774,678
18	41,943,107	38,653,246	81,763	822,000	2,386,098
19	18,097,412	17,064,288	48,240	668,500	316,384
20	15,468,450	14,431,918	44,965	800,000	191,567
21	14,136,353	13,278,400	15,993	722,000	119,960
22	14,424,794	13,511,304	14,525	796,323	102,642
23	13,811,645	12,946,504	8,220	767,000	89,921
24	13,093,395	12,379,216	6,887	619,000	88,292
25	13,376,946	12,649,283	15,117	631,000	81,546
26	13,189,510	12,360,865	9,124	738,470	81,051

※ 配達は蕨郵便局管内。（蕨市・戸田市）

※ 引受はH18.11までは局管内の数字。それ以降は旧蕨支店分のみ計上。

## 9. 小包郵便引受

区分 年度	引			受	
	計	普通	普通速達	書留	
平成17	111,939	101,741	201	9,997	
18	148,994	136,794	197	12,003	
19	130,282	125,562	210	4,510	
20	119,121	114,741	107	4,273	
21	122,987	118,557	318	4,112	
22	160,523	132,347	48	28,128	
23	181,015	144,064	—	36,951	
24	171,633	137,066	—	34,567	
25	189,820	163,783	—	26,037	
26	235,811	214,920	—	20,891	

※ 配送は蕨郵便局管内。（蕨市・戸田市）

※ 引受についてはH18.11までは局管内の数字。それ以降は旧蕨支店分のみ計上。

※ 普通速達については、H22.8以降取扱なし。

## 施 設

(各年12月末日現在)

計	郵便差出箱			私書箱	
	普通(赤)		速達用 (青)	設備数	貸与数
	官設	私設			
142	142	—	—	40	29
155	155	—	—	40	28
158	158	—	—	40	30
156	156	—	—	40	30
155	155	—	—	40	40
155	155	—	—	40	40
155	155	—	—	40	40
155	155	—	—	40	40
160	160	—	—	40	40
160	160	—	—	40	40

日本郵便(株)蔵郵便局

## 配 達 状 況

(通)

計	配 達		達	
	普通通常	普通速達	年賀特別郵便	書留通常
33,101,168	28,601,644	290,352	3,618,600	590,572
30,731,367	26,161,970	274,311	3,730,130	564,956
33,007,491	28,459,134	348,321	3,635,529	564,507
32,014,123	27,729,405	323,678	3,301,220	659,820
31,575,334	27,339,617	363,405	3,321,877	550,435
31,353,011	26,936,488	349,985	3,610,294	456,244
32,391,962	28,110,276	387,542	3,440,559	453,585
31,009,926	26,786,825	383,577	3,384,093	455,431
30,929,598	26,820,282	361,674	3,293,178	454,464
30,122,718	26,145,483	313,844	3,218,535	444,856

同 上

## 配 達 状 況

(通)

配 達			
計	普 通	普 通 速 達	書 留
321,637	308,970	3,398	9,269
343,858	329,388	2,733	11,737
304,595	291,774	2,854	9,967
338,700	327,284	2,453	8,963
319,929	310,483	1,503	7,943
511,614	507,902	642	3,070
621,432	619,485	—	1,947
652,178	649,738	—	2,440
679,689	677,252	—	2,437
785,537	782,670	—	2,867

同 上



## 10. 電 話 施

区 分 年度	計	電 話			
		加 入 電 話	総合デジタル 通信サービス	I N S ネット 6 4 (再掲)	I N S ネット 1500 (再掲)
平成17	63,705	56,045	7,660	7,250	410
18	57,684	50,710	6,974	6,554	420
19	24,321	21,649	2,672	...	...
20	22,694	20,233	2,461	2,281	180
21	20,790	18,686	2,104	1,994	110
22	19,291	17,339	1,952	1,822	130
23	17,945	16,147	1,798	1,668	130
24	15,757	14,165	1,592	1,482	110
25	13,974	12,571	1,403	1,303	100
26	13,104	11,802	1,302	1,192	110

※ 加入電話には I S D Nを含む。

※ 総合デジタル通信サービスについて、I N S ネット1500は10換算となっている。

※ 19年度より蕨市のみの抽出。

## 11. テ レ ビ 受 信

区 分 年度	平成17	18	19	20	21
世 帯 数	31,608	31,991	32,341	32,806	33,063
放 送 受 信 契 約 数	19,555	19,619	19,726	19,940	20,353
衛 星 契 約 数 ( 再 掲 )	5,687	5,827	5,976	6,281	6,686

※ 世帯数は各年度末現在の住民基本台帳による。

## 設 状 況

施 設 数				
公 衆 電 話				
小 計	赤 電 話	アナログ公衆電話	デジタル公衆電話	I C 公衆電話
200	…	145	55	…
178	…	126	52	…
155	…	…	…	…
148	…	106	42	…
139	…	100	39	…
119	…	82	37	…
105	…	67	38	…
77	…	49	28	…
67	…	40	27	…
65	…	37	28	…

N T T 東日本埼玉支店

## 契 約 状 況

22	23	24	25	26
33,363	33,579	35,506	35,809	
21,103	21,537	21,824	22,223	23,321
7,355	8,036	8,394	8,951	9,846

N H K さいたま放送局

## 電気・ガス・水道

## 1. 電 灯 ・ 電 力 消 費 量

(件・1,000kWh)

区 分 年 度	計		電 灯		電 力	
	戸 数	消 費 量	戸 数	消 費 量	戸 数	消 費 量
昭和61	38,028	187,149	34,505	83,520	3,523	103,629
62	39,008	210,837	35,402	91,157	3,606	119,680
63	39,955	222,815	36,266	94,050	3,689	128,765
平成元	40,638	241,111	36,885	99,765	3,753	141,346
2	41,587	265,297	37,774	110,105	3,813	155,192
3	42,286	272,943	38,470	114,539	3,816	158,404
4	42,581	274,596	38,769	118,504	3,813	156,091
5	42,757	270,059	38,899	118,054	3,859	152,005
6	42,819	294,642	38,954	130,226	3,865	164,416
7	43,084	304,569	39,233	134,121	3,851	170,448
8	43,617	305,832	39,832	131,854	3,785	173,978
9	43,965	308,272	40,214	135,410	3,751	172,862
10	44,114	307,861	40,432	137,282	3,682	170,579
11	44,286	315,188	40,651	142,230	3,635	172,958
12	44,532	317,433	40,958	144,717	3,574	172,716
13	44,624	302,637	41,117	140,923	3,507	161,714
14	44,822	306,979	41,438	147,117	3,384	159,862
15	44,729	304,233	41,419	140,315	3,310	163,918
16	44,923	341,015	41,678	149,963	3,245	191,052
17	45,136	347,579	41,953	153,348	3,183	194,231

※ 平成18年度以降のデータは非公開。

東京電力(株)さいたま支社  
(塚越地区については川口支社)

## 2. ガ ス 使 用 量

(件・%・m3)

区 分 年 度					
	供 給 戸 数	世 帯 数	普 及 率	消 費 量	一戸平均消費量
平成7	24,132	29,841	80.87	14,242,474	590.19
8	24,553	29,904	82.11	16,325,389	664.90
9	25,077	30,065	83.41	15,801,599	630.12
10	27,530	30,246	91.02	16,525,129	600.26
11	27,780	30,475	91.16	16,869,373	607.25
12	28,056	30,543	91.86	17,192,972	612.87
13	28,453	30,833	92.28	16,332,420	574.01
14	28,836	31,014	92.98	16,195,394	561.64
15	29,090	31,160	93.36	16,115,975	554.
16	29,368	31,322	95.5	16,439,043	559.76
17	29,699	31,608	95.7	17,221,047	579.85
18	30,229	32,027	94.9	16,949,153	560.69
19	30,586	32,377	95.0	17,709,823	579.02
20	30,994	32,651	94.9	17,259,954	556.88
21	31,112	32,907	94.5	17,008,747	546.69
22	31,607	33,198	95.2	17,151,393	542.65
23	31,747	33,561	94.6	16,596,968	522.79
24	31,826	33,792	94.2	16,546,984	519.92
25	32,084	33,786	95.0	15,790,822	492.17
26	32,346	33,964	95.2	15,267,727	472.01

※ 消費量は46.04655MJ/m3(11,000Kcal/m3)換算。(平成16年度まで)

東京ガス(埼玉支社)

※ 平成17年度以降の消費量は45MJ/m3換算。

※ 世帯数は供給区域内一般世帯数による。

※ 供給戸数、消費量には工業需要家分も含む。

## 3. 上 水 道 事 業

年度 \ 区分	総人口	給水人口	普及率	総配水量	一日最大配水量	一日最小配水量	一日平均配水量
平成15	70,732	70,732	100.00	9,211,220	28,630	21,250	25,167
16	70,579	70,579	100.00	9,264,400	28,700	21,910	25,382
17	70,643	70,643	100.00	9,201,770	28,690	20,970	25,210
18	70,938	70,938	100.00	9,100,560	27,620	21,180	24,933
19	71,122	71,122	100.00	9,108,440	27,590	21,820	24,886
20	71,597	71,597	100.00	8,967,420	27,460	21,370	24,568

## 4. 上 水 道 用 途

年度 \ 区分	給水人口	計	一般家庭
平成15	70,732	契約栓数	29,052
		使用量	8,184,704
16	70,579	契約栓数	29,487
		使用量	8,285,846
17	70,643	契約栓数	29,891
		使用量	8,224,709
18	70,938	契約栓数	30,509
		使用量	8,115,884
19	71,122	契約栓数	31,032
		使用量	8,133,845
20	71,597	契約栓数	31,418
		使用量	7,992,550
21	71,979	契約栓数	31,718
		使用量	7,925,585
22	72,552	契約栓数	31,974
		使用量	7,980,212
23	72,452	契約栓数	32,387
		使用量	7,802,744
24	72,166	契約栓数	32,778
		使用量	7,717,478
25	72,137	契約栓数	33,271
		使用量	7,757,424
26	72,474	契約栓数	33,839
		使用量	7,498,066

## の 推 移

(人・%・m³)

区分 年度	総人口	給水人口	普及率	総配水量	一日最大 配水量	一日最小 配水量	一日平均 配水量
平成21	71,979	71,979	100.00	8,879,920	27,510	21,180	24,329
22	72,552	72,552	100.00	8,903,030	27,380	20,920	24,392
23	72,452	72,452	100.00	8,511,850	26,580	19,590	23,256
24	72,166	72,166	100.00	8,253,470	24,600	19,620	22,612
25	72,137	72,137	100.00	8,177,890	24,940	19,130	22,405
26	72,474	72,474	100.00	8,033,680	24,490	18,810	22,010

水道部

## 別 使 用 量

(人・m³)

連合用	公共施設等	営 業	浴 場
717	163	1,834	9
952,381	237,846	1,319,978	10,130
690	164	1,830	8
862,080	251,046	1,404,283	7,866
670	165	1,829	8
825,146	234,268	1,384,303	8,624
652	164	1,810	8
761,789	231,294	1,356,064	8,344
626	163	1,784	7
731,605	231,545	1,344,819	6,847
611	162	1,761	7
707,549	219,788	1,296,285	7,142
596	162	1,722	7
692,708	215,531	1,230,993	6,639
577	164	1,748	7
674,561	225,857	1,249,733	6,814
568	164	1,739	7
642,794	223,761	1,169,390	5,965
548	164	1,740	7
608,913	226,249	1,139,654	6,034
521	166	1,772	7
588,516	230,175	1,152,213	6,039
503	166	1,775	6
549,291	218,163	1,079,957	5,137

同上

## 社 会 福 祉

## 1. 民 生 委 員

(各年4月1日現在・人)

区分 年	計	男	女	1人当り受持人口
平成20	127	25	102	560
21	126	25	101	568
22	127	25	102	567
23	127	26	101	571
24	127	26	101	570
25	125	26	99	577
26	128	25	103	563
27	127	25	102	570

福祉総務課

## 2. 生活保護開始廃止、世帯数・人員

(世帯・人)

年度 区分		平成17	18	19	20	21	22	23	24	25	26
開 始	世 帯	162	155	122	188	298	279	187	187	151	148
	人 員	219	200	165	273	397	372	251	250	206	198
廃 止	世 帯	135	148	121	138	108	156	112	158	150	135
	人 員	180	183	154	180	142	177	128	202	195	153

生活支援課

## 3. 生 活 保

区分 年度	計			生 活 扶 助			住 宅 扶 助			教 育 扶 助		
	世 帯	人 員	保 護 費	世 帯	人 員	保 護 費	世 帯	人 員	保 護 費	世 帯	人 員	保 護 費
平成17	8,601	11,568	1,861,362	7,894	10,697	619,356	7,643	10,223	336,890	451	646	5,321
18	8,673	11,734	1,968,696	7,916	10,804	632,901	7,608	10,242	341,239	482	686	5,279
19	8,614	11,533	1,672,929	7,814	10,553	608,043	7,533	10,045	338,503	440	655	5,306
20	9,004	11,992	1,831,864	8,114	10,903	628,136	7,810	10,244	350,805	464	761	5,864
21	10,715	14,531	2,185,949	9,701	13,294	771,779	9,388	12,702	445,739	596	961	10,244
22	12,507	16,906	2,682,928	11,206	15,314	898,391	10,945	14,808	514,883	696	1,061	11,382
23	13,689	18,523	2,726,322	12,446	16,961	991,242	12,193	16,473	581,202	719	1,095	12,408
24	14,275	19,064	2,818,003	12,887	17,257	1,021,196	12,804	17,072	607,268	750	1,127	13,032
25	14,385	19,039	2,754,714	12,631	16,743	991,974	12,834	17,090	610,851	692	1,023	13,256
26	14,440	18,936	2,781,389	12,807	16,802	994,646	13,087	17,284	626,845	613	887	10,867

※ 各区分の世帯・人員は延数である。

※ 施設事務費及び就労自立給付金含まず。

## 4. 生活保護開始原因別構成

(世帯)

区分 年度	計	世帯主の 傷病	世帯員の 傷病	働いていた者の 死亡・離別・不在	働きによる収入 の減少・喪失	年金・仕送りな どの減少・喪失	そ の 他
平成21	298	74	5	11	150	28	30
22	279	109	3	12	88	26	41
23	187	72	1	8	52	28	26
24	187	76	2	5	38	32	34
25	151	51	4	9	35	35	17
26	148	35	—	4	47	36	26

生活支援課

## 5. 生活保護廃止原因別構成

(世帯)

区分 年度	計	世帯主の 傷病治癒	世帯員の 傷病治癒	死 亡 ・ そ う	働きによる収入 の増加・取得	施設入所	そ の 他
平成21	108	6	—	38	20	—	44
22	156	18	—	66	21	2	49
23	112	2	—	52	15	—	43
24	158	1	—	78	18	—	61
25	150	6	—	62	28	1	53
26	135	—	—	67	23	2	43

同 上

## 護 状 況

(世帯・人・千円)

介 護 扶 助			医 療 扶 助			出 産 扶 助			生 業 扶 助			葬 祭 扶 助		
世 帯	人 員	保護費	世 帯	人 員	保護費	世 帯	人 員	保護費	世 帯	人 員	保護費	世 帯	人 員	保護費
856	899	36,978	6,194	7,452	860,456	—	—	—	156	156	1,542	7	7	819
904	931	35,659	6,210	7,559	947,604	—	—	—	134	134	4,497	12	12	1,517
954	972	29,989	6,249	7,596	684,936	1	1	409	104	104	2,188	25	25	3,555
1,102	1,124	36,614	6,561	7,833	806,449	1	1	280	145	157	1,343	16	16	2,373
1,215	1,237	47,057	7,768	9,340	905,053	1	1	406	122	148	2,766	20	20	2,906
1,415	1,463	58,627	9,027	10,899	1,188,685	2	2	227	206	232	2,608	44	44	8,125
1,524	1,535	60,897	9,884	11,924	1,072,330	0	0	0	250	272	3,539	27	27	4,704
1,547	1,581	64,351	10,270	12,302	1,098,317	1	1	239	341	381	5,053	42	42	8,547
1,660	1,694	72,494	10,317	12,252	1,053,779	2	2	672	296	339	5,472	43	43	6,216
1,641	1,682	52,762	11,024	12,495	1,082,559	1	1	239	390	498	7,434	35	35	6,038

同 上



## 6. 保 育 園 の 概 況

(各年4月1日現在・人)

年	区分	園数	保育士数	園児数					
				計	0歳児	1歳児	2歳児	3歳児	4歳児以上
平成18		5	89	511	27	57	91	104	232
19		5	90	503	25	73	75	101	229
20		5	97	531	32	75	91	93	240
21		5	103	549	31	78	89	112	239
22		5	108	572	32	86	95	109	250
23		6	110	621	38	96	115	117	255
24		6	114	634	45	87	113	127	262
25		7	108	728	57	107	135	139	290
26		7	112	764	49	111	139	148	317
27		9	113	887	67	138	160	178	344

※ 管外保育児も含む。

児童福祉課

※ 保育士数については、私立園分を除く。

## 7. 保 育 園 別

年 園別	区 分	平成23						24					
		計	0才	1才	2才	3才	4才以上	計	0才	1才	2才	3才	4才以上
	計	621	38	96	115	117	255	634	45	87	113	127	262
	さくら保育園 (120)	124	8	16	21	24	55	117	8	16	18	24	51
	みどり保育園 (120)	109	6	16	20	22	45	112	6	16	20	21	49
	さつき保育園 (120)	117	6	20	18	19	54	110	8	16	20	20	46
	たんぽぽ保育園 (120)	112	6	16	20	20	50	118	8	16	19	20	55
	くるみ保育園 (120)	109	6	16	24	18	45	112	9	15	24	24	40
	けやき保育園 (64)	46	6	12	12	13	3	54	6	7	12	13	16
	アートチャイルドケア (105)	—	—	—	—	—	—	—	—	—	—	—	—
	けやきの森保育園蔵園 (110)	—	—	—	—	—	—	—	—	—	—	—	—
	ニチキッズわらび保育園 (66)	—	—	—	—	—	—	—	—	—	—	—	—
	管 外 委 託	4	—	—	—	1	3	11	—	1	—	5	5

※ ( ) は、収容定員数

## 8. 児 童 セ ン タ ー ・ 児 童 館 利 用 状 況

	区 分	計	大 人 (幼児付添)	幼 児 (就学)	小 学 生		中・高校生	そ の 他 (まつり)
					1～3年	4～6年		
児 童 セ ン タ ー	平成23	41,773	10,880	12,281	10,380	4,488	1,121	2,623
	24	44,525	11,041	11,898	12,838	4,487	967	3,294
	25	44,696	10,177	10,823	11,751	7,528	804	3,613
	26	46,138	11,145	12,520	11,781	6,395	661	3,636
錦 町 児 童 館	平成23	23,085	7,020	8,229	5,864	1,695	277	0
	24	24,493	7,605	8,622	6,302	1,865	99	0
	25	26,202	7,865	8,621	8,425	1,165	126	0
	26	28,317	8,018	8,970	8,610	2,588	131	0
塚 越 児 童 館	平成23	23,739	4,195	4,981	9,041	4,661	861	0
	24	30,447	8,019	8,185	8,158	5,150	935	0
	25	29,482	7,902	8,270	8,492	4,184	634	0
	26	27,347	7,174	7,768	7,164	4,644	597	0
南 町 児 童 館	平成23	26,949	3,911	3,995	16,712	1,080	96	1,155
	24	23,001	3,815	3,945	11,761	2,720	107	653
	25	23,135	4,062	4,292	13,292	979	77	433
	26	28,203	4,061	4,255	18,060	1,789	38	0
北 町 児 童 館	平成23	8,540	3,607	4,128	355	428	22	0
	24	15,036	6,295	7,278	1,040	343	80	0
	25	14,119	5,978	6,916	810	378	37	0
	26	14,060	6,145	6,963	564	360	28	0

※ 錦町・塚越・北町児童館においては、平成23年度からその他の人数を各利用者区分に計上している。

福祉・児童センター

## 園 児 数

(各年4月1日現在・人)

25							26						27					
計	0才	1才	2才	3才	4才以上		計	0才	1才	2才	3才	4才以上	計	0才	1才	2才	3才	4才以上
728	57	107	135	139	290		764	49	111	139	148	317	887	67	138	160	178	344
118	9	16	22	24	47		117	8	16	23	24	46	124	8	16	18	24	58
120	7	16	20	22	55		119	6	16	20	24	53	120	6	16	20	24	54
110	6	19	18	20	47		111	6	16	20	20	49	104	6	16	18	20	44
118	6	14	20	20	58		117	6	16	18	20	57	118	6	16	18	20	58
114	9	16	24	24	41		127	6	17	24	26	54	119	6	16	19	24	54
67	8	8	12	13	26		66	8	8	12	13	25	67	8	8	12	13	26
70	12	18	18	15	7		100	9	20	22	20	29	105	9	20	20	20	36
—	—	—	—	—	—		—	—	—	—	—	—	78	12	18	21	22	5
—	—	—	—	—	—		—	—	—	—	—	—	44	6	12	12	10	4
11	0	0	1	1	9		7	0	2	0	1	4	8	0	0	2	1	5

児童福祉課

## 9. 児 童

区分 年度	計	都道府県				市町村		
		児童相談所	福祉事務所	保健所	その他	福祉事務所	保健センター	その他
平成 22	208	10	—	—	1	3	8	4
23	269	22	—	—	2	6	15	3
24	244	26	—	—	—	9	16	16
25	192	29	1	—	—	1	20	9
26	215	35	0	0	0	19	18	9

※ 福祉行政報告例第43のとおり

## 10. 児 童

受付件数		(件)				
区分	年度	平成22	23	24	25	26
計		208	269	244	192	215
養護相談 虐待		36	35	58	42	55
養護相談 その他		3	8	41	40	67
保健相談		—	2	1	4	4
障害相談 肢体不自由		—	1	—	—	—
障害相談 視聴覚障害相談		—	—	—	—	—
障害相談 言語発達障害相談		32	36	5	6	9
障害相談 重症心身障害相談		—	—	—	—	—
障害相談 知的障害相談		—	1	—	—	—
障害相談 自閉症等相談		—	5	2	—	1
非行相談 犯行為等相談		—	1	1	—	1
非行相談 触法行為等相談		—	—	—	—	—
育成相談 性格行動		5	10	6	10	10
育成相談 不登校		2	2	8	4	1
育成相談 適性		1	1	—	2	1
育成相談 育児・しつけ		88	83	59	65	45
その他		41	84	63	19	21

※ 平成15年度より受付件数と延べ件数を載せる。

※ 福祉行政報告例第45のとおり

## 11. 児 童 相 談 ( 対 象 別 )

年度		(件)				
区分	年度	平成22	23	24	25	26
計		208	269	244	192	215
就学 前		156	181	149	129	111
小 学 生		17	47	37	25	55
中 学 生		15	10	12	21	17
高校生・その他		20	31	46	17	32

※福祉行政報告例第44とおり

同上

## 13. 児 童 虐 待

年 度		平成22年度					23				
区 分		計	身体的虐待	性的虐待	心理的虐待	保護の怠慢・拒否(ネグレクト)	計	身体的虐待	性的虐待	心理的虐待	保護の怠慢・拒否(ネグレクト)
計		36	16	—	6	14	35	7	—	11	17
0～3歳未満		11	2	—	4	5	11	2	—	4	5
就学前児童		8	5	—	1	2	9	—	—	3	6
小学生		8	4	—	—	4	12	4	—	4	4
中学生		8	4	—	1	3	2	1	—	—	1
高校生・その他		1	1	—	—	—	1	—	—	—	1

※ 受付件数による集計。 ※ 福祉行政報告例第49の2のとおり

相 談 （ 経 路 別 ）

(件)

児童福祉施設・指定医療機関			警察等	保健所及び医療機関		学校等			里親	児童委員	家族・親戚	近隣・知人	児童本人	その他
保育所	児童福祉施設	指定医療機関		保健所	医療機関	幼稚園	学校	教育委員会等						
2	1	—	—	1	3	—	2	3	—	1	140	10	2	17
3	—	—	4	—	2	—	7	—	—	4	153	34	1	13
9	—	—	4	2	6	—	4	—	—	2	114	15	2	20
2	5	0	0	1	0	0	8	—	—	3	96	10	4	3
3	0	0	2	5	0	1	6	16	0	10	78	11	0	2

児童福祉課

相 談 （ 種 類 別 ）

延べ件数

(件)

平成22	23	24	25	26
1,331	1391	1,756	2,062	1924
626	392	965	695	453
114	97	488	965	1257
—	2	1	4	5
—	2	—	1	—
—	—	—	—	—
306	355	5	9	19
—	—	—	—	—
—	1	—	—	—
—	12	6	—	2
1	1	1	—	1
—	—	—	—	—
50	24	65	205	17
5	2	26	8	3
6	1	—	47	32
110	160	83	72	49
113	342	116	56	86

同 上

12. 児 童 虐 待 相 談 （ 経 路 別 ）

(件)

年度 区分	計	都道府県				市町村				児童福祉施設・指定医療機関			警察等	保健所及び医療機関		学校等			里親	児童委員	家族・親戚	近隣知人	児童本人	その他
		児 童 相談所	福 祉 事務所	保健所	その他	福 祉 事務所	保健セ ンター	その他	保 育 所	児童福祉 施設	指定医療 機関	保健所		医療 機関	幼稚園	学校	教育 委員会等							
平成22	36	7	—	2	—	4	1	—	—	—	—	—	—	—	—	3	3	—	—	4	8	1	3	
23	35	5	—	—	—	1	1	—	1	—	—	—	—	—	—	1	—	—	—	2	24	—	—	
24	58	16	—	—	—	2	1	7	6	—	—	3	—	6	—	2	—	—	—	5	10	—	—	
25	42	25	—	—	—	—	1	5	—	—	—	1	—	—	—	—	—	2	—	7	0	1		
26	55	28	—	—	—	4	1	4	—	—	—	—	—	—	—	5	1	—	—	2	10	—	—	

※ 福祉行政報告例第49の2のとおり

同 上

相 談 （ 種 類 別 ・ 対 象 別 ）

(件)

(件)

24					25					26				
計	身体的虐待	性的虐待	心理的虐待	保護の怠慢・拒否(ネグレクト)	計	身体的虐待	性的虐待	心理的虐待	保護の怠慢・拒否(ネグレクト)	計	身体的虐待	性的虐待	心理的虐待	保護の怠慢・拒否(ネグレクト)
58	14	—	26	18	42	7	0	22	13	55	12	3	27	13
24	5	—	11	8	12	2	0	6	4	9	1	0	4	4
16	6	—	5	5	16	1	0	7	8	12	2	1	6	3
12	3	—	6	3	6	2	0	3	1	20	4	1	9	6
3	—	—	2	1	5	2	0	3	0	9	3	0	6	0
3	—	—	2	1	3	0	0	3	0	5	2	1	2	0

同 上

## 14. 留 守 家 庭

区分 年	南 町 地 区 A 館						塚 越 地 区						錦 町 地 区				
	指導員	児 童 数					指導員	児 童 数					指導員	児 童 数			
		計	1年	2年	3年	4年		計	1年	2年	3年	4年		計	1年	2年	3年
23	5	53	15	4	24	10	4	47	14	19	4	10	2	31	13	5	9
24	5	38	6	14	-	18	4	41	20	10	11	-	2	32	9	14	3
25	4	30	10	9	11	-	4	44	17	18	7	2	3	39	15	11	13
26	4	56	20	17	9	10	4	54	16	16	18	4	3	48	17	16	8
27	5	62	20	20	14	8	4	69	25	18	13	13	3	52	15	19	14

区分 年	北町地区 A 館						北町地区 B 館						南町地区 B 館					
	指導員	児 童 数					指導員	児 童 数					指導員	児 童 数				
		計	1年	2年	3年	4年		計	1年	2年	3年	4年		計	1年	2年	3年	4年
平成23	4	54	13	19	14	8	4	32	7	11	12	2	5	34	8	26	0	0
24	4	56	13	12	17	14	4	33	14	6	6	7	4	38	9	8	21	－
25	4	50	15	10	10	15	4	34	7	17	5	5	5	50	20	5	8	17
26	4	50	16	14	12	8	4	42	19	9	13	1	5	45	15	19	4	7
27	4	59	18	15	14	12	4	58	22	18	11	7	5	56	20	14	18	4

※ 北町地区B館の21年は、10月1日の数値である。

児童福祉課

※ 南町地区B館の22年は、7月21日の数値である。

## 15. 高 齢 者 福 祉 入 浴 券・福 祉 理 美 容 券・訪 問 理 美 容 券 利 用 状 況

(円)

区分 年度	入 浴 券		理 美 容 券		訪 問 理 美 容 券	
	件	金 額	件	金 額	件	金 額
平成22	48,061	14,418,300	6,331	9,496,500	228	1,026,000
23	48,589	14,576,700	6,484	9,726,000	226	1,017,000
24	49,798	14,939,400	6,515	9,772,500	209	940,500
25	48,856	14,656,800	6,727	10,090,500	195	877,500
26	41,329	12,398,700	6,648	9,954,900	201	904,500

介護保険室

児 童 指 導 室

(各年4月1日現在・人)

4年	中 央 地 区						中 央 東 地 区						塚 越 東 地 区					
	指導員	児 童 数					指導員	児 童 数					指導員	児 童 数				
		計	1年	2年	3年	4年		計	1年	2年	3年	4年		計	1年	2年	3年	4年
4	4	50	17	13	16	4	3	35	9	15	7	4	4	41	13	5	17	6
6	4	67	29	13	13	12	3	39	16	8	13	2	4	46	14	13	5	14
0	4	63	18	27	8	10	3	29	8	12	7	2	4	40	14	15	9	2
7	4	69	16	18	27	8	3	39	20	8	8	3	4	49	10	17	14	8
4	4	68	16	16	14	22	3	38	10	18	7	3	5	52	23	9	12	8

16. 療 育 手 帳 所 持 者 数

(各年度3月末日現在・人)

区分	年度	平成17	18	19	20	21	22	23	24	25	26
	Ⓐ	68	72	77	77	79	80	80	83	85	87
	A	80	76	76	77	82	85	83	81	83	83
	B	86	90	89	90	93	97	99	102	104	107
	C	54	58	60	61	65	70	75	78	76	83
	計	288	296	302	305	319	332	337	344	348	360

※ Ⓐは最重度でIQが19以下の知的障害者    Aは重度でIQが35以下の知的障害者    福祉総務課  
Bは中度でIQが50以下の知的障害者    Cは軽度でIQが70以下の知的障害者

17. 身 体 障 害 者 手 帳 所 持 者 数

(各年度3月末日現在・人)

	平成17	18	19	20	21	22	23	24	25	26
視 覚 障 害	170	161	170	164	161	156	153	143	135	130
聴 覚 障 害 平衡機能障害	140	147	148	143	143	151	147	144	142	140
音 声・言 語 そしゃく機能障害	17	18	21	23	23	23	21	20	18	20
肢 体 不 自 由	926	935	945	951	957	982	1,010	945	961	939
内 部 障 害	541	570	592	592	630	650	670	640	664	678
計	1,813	1,831	1,876	1,880	1,914	1,962	2,001	1,892	1,920	1,907

## 18. 福祉資金利用状況

(件・円)

区分 年度	貸 付		返 済	
	件数	金 額	件数	金 額
平成17	164	1,480,800	181	1,410,600
18	158	1,822,800	150	999,300
19	166	3,064,500	206	1,591,900
20	186	2,649,100	211	1,855,700
21	217	3,343,300	317	2,324,400

区分 年度	貸 付		返 済	
	件数	金 額	件数	金 額
22	139	2,962,200	323	2,322,900
23	91	1,553,100	213	1,689,600
24	85	1,336,500	153	1,142,800
25	61	1,139,800	125	863,200
26	44	1,440,400	181	1,191,600

歳市社会福祉協議会

## 19. 社会福祉関係諸

区 分	年 度	平成21		22	
		件 数	金 額	件 数	金 額
社 会 福 祉					
災 害 見 舞 金 ・ 弔 慰 金		9	85,000	3	155,000
外 国 人 高 齢 者 等 福 祉 手 当		5	300,000	5	270,000
補 装 具 交 付		53	5,617,314	58	6,571,780
補 装 具 修 理		33	2,458,692	28	1,611,772
重度障害者日常生活用具給付費		524	10,293,804	604	11,598,267
重度障害者居宅改善費		—	—	—	—
障害者自動車運転免許取得費		1	12,000	—	—
更 生 医 療 給 付 費		—	—	—	—
自 立 支 援 医 療 給 付 費		412	87,251,875	536	102,744,608
在 宅 重 度 障 害 者 手 当		8,754	67,098,000	8,948	68,554,000
重度心身障害者医療給付費		24,589	119,982,973	26,125	120,302,512
特 別 障 害 者 手 当		404	10,681,760	443	11,712,920
障 害 児 福 祉 手 当		345	4,961,100	316	4,544,080
福祉手当（経過措置分）		108	1,553,040	102	1,466,760
老 人 福 祉					
敬 老 祝 金		2,185	46,595,000	2,396	51,310,000
老人福祉施設入所者措置費		6	11,444,771	4	7,622,969
児 童 福 祉					
母 子 厚 生 保 障 年 金		34	3,762,700	35	3,490,400
交通事故及び不慮の災害による遺児扶養年金		3	450,000	2	360,000
こ ど も 医 療 費		77,591	144,363,901	99,604	182,372,265
ひ と り 親 家 庭 等 医 療 費		4,758	13,288,389	4,219	11,567,479
児 童 手 当		61,778	412,175,000	11,106	74,055,000
児 童 扶 養 手 当		393	174,609,670	413	182,757,700
子 ど も 手 当		—	—	78,843	1,024,959,000

※ 子ども手当は、平成22年4月に創設された。

## 20. 母子福祉資金貸付状況

(円)

年度 区分	18		19		20		21		22	
	件数	金 額	件数	金 額	件数	金 額	件数	金 額	件数	金 額
計	—	—	2	2,972,000	2	5,083,000	4	6,034,000	4	4,065,000
事業開始	—	—	—	—	—	—	—	—	—	—
事業継続	—	—	—	—	—	—	—	—	—	—
修 学	—	—	1	2,592,000	2	5,083,000	3	5,454,000	1	2,835,000
技能習得	—	—	—	—	—	—	—	—	—	—
生 活	—	—	—	—	—	—	—	—	—	—
就職支度	—	—	—	—	—	—	—	—	—	—
住 宅	—	—	—	—	—	—	—	—	—	—
就 業	—	—	—	—	—	—	—	—	—	—
就学支度	—	—	1	380,000	—	—	1	580,000	3	1,230,000
転 宅	—	—	—	—	—	—	—	—	—	—

児童福祉課

## 手 当 ・ 年 金 等

(件・円)

23		24		25		26	
件 数	金 額	件 数	金 額	件 数	金 額	件 数	金 額
13	265,000	5	150,000	6	260,000	4	225,000
5	285,000	5	300,000	4	240,000		
61	8,035,606	41	4,152,829	48	4,934,304	45	6,564,848
33	1,415,528	35	1,815,798	34	2,015,361	38	2,097,906
607	11,873,041	540	12,240,927	1,357	13,234,373	1,527	13,616,639
—	—					2	28,000
—	—			2	188,000	2	200,000
—	—						
651	113,286,285	591	102,457,421	650	103,513,508	738	111,535,767
9,098	69,781,000	8,992	68,831,000	9,001	68,741,000	9,001	68,648,000
27,995	133,589,402	29,222	150,232,739	33,531	144,662,180	34,864	145,833,476
447	11,781,580	447	11,743,980	466	12,209,440	475	12,356,080
308	4,416,240	324	4,629,620	283	4,031,940	230	3,253,880
96	1,376,480	84	1,200,220	74	1,054,320	72	1,018,560
2,486	53,030,000	2,457	52,960,000	2,654	57,400,000	2,590	55,830,000
3	6,463,738	3	4,529,187	2	3,779,229	2	3,537,597
35	3,585,200	33	3,318,900	38	3,826,600	34	3,395,900
2	360,000	2	360,000	1	180,000	—	—
112,716	206,574,883	119,365	221,741,724	117,929	216,172,998	116,715	214,818,021
4,038	11,156,851	4,410	11,598,489	4,969	13,215,573	6,663	19,548,786
0	0	78,860	861,160,000	93,618	1,011,845,000	92,023	992,190,000
439	194,594,350	441	204,809,030	444	212,670,080	442	206,933,870
96,352	1,198,503,000	16,528	186,903,000			—	—

福祉総務課・児童福祉課・介護保険室



## 21. 母子生活支援施設入所委託状況

(世帯・人)

年度	区分	世帯数	人		
			計	男	女
19		—	—	—	—
20		1	3	1	2
21		—	—	—	—
22		—	—	—	—
23		—	—	—	—

児童福祉課

## 22. 共同募金

(円)

年度	区分	赤い羽根募金	歳末たすけあい募金
平成22	目標額	7,112,000	7,726,000
	実績額	6,863,000	7,863,830
23	目標額	7,110,000	6,244,000
	実績額	6,950,614	7,926,620
24	目標額	7,085,000	7,348,000
	実績額	6,961,750	7,785,480
25	目標額	7,002,000	7,785,000
	実績額	7,149,660	7,777,474
26	目標額	7,001,000	7,777,000
	実績額	7,042,594	7,751,697

蕨市社会福祉協議会

## 23. 日赤社資

(円)

年度	区分	日赤社資納入額	
		目標	実績額
平成22		4,789,600	4,893,845
23		4,789,600	4,881,440
24		4,676,900	5,220,390
25		4,676,900	5,152,640
26		4,676,900	5,157,610

※ 実績額には、法人分を含む。

福祉総務課

## 24. 市 民 葬

(件・人・%・円)

年度	区分	仕 様 別				1 か月の平均取扱	死亡者数	市民葬 取扱率
		計	仕様 1	仕様2-1	仕様2-2			
平成22		216	94	83	39	18.0	601	35.9
23		265	97	94	74	22.1	639	41.4
24		270	91	78	101	22.5	664	40.7
25		257	100	80	77	21.4	667	38.5
26		152	101	51		12.7	636	23.9

福祉総務課

## 25. 松 原 会 館 利 用 状 況

(日・人)

年度	区分	開 館 日 数	利 用 人 員 別		
			計	団 体	個 人
平成22		296	17,398	6,408	10,990
23		294	16,605	6,010	10,595
24		299	16,429	5,822	10,607
25		297	15,125	5,913	9,212
26		294	14,588	5,589	8,999

蕨市社会福祉協議会

## 26. け や き 荘 利 用 状 況

(日・人)

年度	区分	開 館 日 数	利 用 人 員 別		
			計	団 体	個 人
平成22		357	22,192	16,323	5,869
23		358	22,189	16,043	6,146
24		357	22,763	16,349	6,414
25		357	20,490	15,343	5,147
26		357	21,341	15,309	6,032

※ 団体利用人員には、事業利用を含む。

けやき荘

# 介護保険

## 1. 要介護（要支援）認定者数

(各年度3月末日現在・人)

区 分 \ 年 度		平成22			23			24			25			26		
		計	第1号被保険者	第2号被保険者	計	第1号被保険者	第2号被保険者	計	第1号被保険者	第2号被保険者	計	第1号被保険者	第2号被保険者	計	第1号被保険者	第2号被保険者
要介護 度別	総数	2,081	2,020	61	2,228	2,159	69	2,311	2,237	74	2,411	2,350	61	2,568	2,500	68
	要支援1	160	158	2	191	188	3	211	207	4	240	236	4	287	284	3
	要支援2	159	153	6	169	163	6	190	186	4	199	194	5	244	240	4
	要介護1	478	457	21	465	450	15	509	493	16	553	539	14	597	580	17
	要介護2	413	404	9	450	432	18	442	425	17	456	442	14	448	432	16
	要介護3	340	324	16	377	366	11	323	312	11	346	337	9	354	345	9
	要介護4	277	274	3	301	293	8	328	316	12	332	326	6	323	316	7
	要介護5	254	250	4	275	267	8	308	298	10	285	276	9	315	303	12

※ 第1号被保険者：65歳以上、第2号被保険者：40歳以上65歳未満

介護保険室

## 2. 第1号被保険者数（65歳以上の人）と認定者の占める割合

(各年度3月末日現在・人)

年 度	年 齢 区 分	平成22	23	24	25	26
		計	計	計	計	計
	計	14,708	15,064	15,618	16,095	16,592
	65歳以上75歳未満	7,848	7,942	8,267	8,545	8,859
	75歳以上	6,860	7,122	7,351	7,550	7,733
	認 定 率	13.73%	14.33%	14.32%	14.60%	15.07%

※ 認定率：第1号被保険者に占める要介護（要支援）認定者の割合

同上

## 3. 居宅・地域密着型・施設サービスの保険給付費と受給者数

(保険給付費・円、受給者数・人)

年 度	区 分	保 険 給 付 費			受 給 者 数		
		居宅サービス	地域密着型サービス	施設サービス	居宅サービス	地域密着型サービス	施設サービス
平成22		1,816,294,823	138,724,670	1,147,838,275	1,398	57	353
		(58.5%)	(4.5%)	(37.0%)	(77.3%)	(3.2%)	(19.5%)
23		1,949,759,407	168,277,434	1,146,062,424	1,491	85	342
		(59.7%)	(4.5%)	(37.0%)	(77.3%)	(3.2%)	(19.5%)
24		2,140,575,725	233,430,907	1,165,606,920	1,526	84	360
		(60.5%)	(6.6%)	(32.9%)	(77.5%)	(4.3%)	(18.3%)
25		2,240,015,360	205,611,373	1,241,230,466	1,584	79	378
		(60.8%)	(5.6%)	(33.7%)	(77.6%)	(3.9%)	(18.5%)
26		2,378,100,593	236,020,624	1,228,398,413	1,708	93	375
		(61.9%)	(6.1%)	(32.0%)	(78.5%)	(4.3%)	(17.2%)

※ 受給者数は各年度3月末日現在。介護保険事業報告による。（ ）内は割合を示す。

同上

## 4. 介護サービス種類別保険給付費

(円)

サービス区分 \ 年度	平成22	23	24	25	26
<b>総 計</b>	<b>3, 292, 862, 002</b>	<b>3, 452, 942, 529</b>	<b>3, 742, 667, 371</b>	<b>3, 903, 327, 321</b>	<b>4, 064, 866, 571</b>
居宅介護サービス	1, 713, 157, 388	1, 840, 476, 189	2, 025, 377, 471	2, 121, 396, 139	2, 245, 488, 455
訪問介護	280, 144, 944	269, 098, 393	293, 649, 038	279, 665, 851	282, 145, 710
訪問入浴介護	41, 042, 538	39, 838, 879	39, 050, 667	34, 280, 480	36, 743, 962
訪問看護	85, 484, 954	88, 245, 481	95, 650, 306	95, 707, 698	92, 458, 866
訪問リハビリテーション	4, 288, 132	5, 406, 098	10, 936, 765	14, 524, 492	15, 184, 090
居宅療養管理指導	35, 015, 849	40, 687, 017	45, 625, 706	50, 682, 177	59, 177, 421
通所介護	523, 088, 124	600, 294, 613	672, 975, 441	749, 118, 295	802, 777, 647
通所リハビリテーション	86, 616, 781	84, 913, 700	73, 347, 169	75, 955, 248	70, 307, 180
福祉用具貸与	94, 769, 738	100, 766, 613	107, 600, 776	107, 858, 528	111, 417, 107
短期入所生活介護	116, 738, 277	122, 959, 613	140, 994, 775	140, 078, 999	141, 204, 790
短期入所療養介護	8, 934, 839	7, 097, 582	7, 740, 964	5, 336, 110	5, 421, 523
特定施設入居者生活介護	258, 412, 705	294, 007, 519	342, 480, 067	369, 470, 704	427, 445, 758
特定福祉用具販売	4, 009, 021	3, 513, 964	3, 940, 024	3, 892, 043	2, 958, 717
住宅改修	11, 646, 963	12, 178, 032	10, 402, 034	11, 106, 784	10, 286, 413
居宅介護支援	162, 964, 523	171, 468, 685	180, 983, 739	183, 718, 730	187, 959, 271
地域密着型介護サービス	138, 724, 670	167, 992, 660	232, 556, 860	204, 737, 329	234, 103, 236
認知症対応型通所介護	15, 315, 696	12, 797, 997	12, 793, 963	10, 862, 169	10, 272, 513
小規模多機能型居宅介護	8, 207, 694	14, 848, 347	51, 183, 138	50, 291, 181	46, 646, 135
認知症対応型共同生活介護	114, 971, 475	139, 279, 111	166, 708, 032	141, 656, 980	175, 291, 124
特定施設入居者生活介護	229, 805	1, 067, 205	1, 871, 727	1, 926, 999	1, 893, 464
施設サービス	1, 147, 838, 275	1, 145, 795, 062	1, 165, 301, 583	1, 241, 230, 466	1, 228, 398, 413
介護老人福祉施設	544, 338, 515	571, 909, 271	600, 615, 549	676, 107, 548	724, 804, 445
介護老人保健施設	434, 956, 366	430, 670, 564	437, 391, 941	444, 577, 828	416, 045, 746
介護療養型医療施設	168, 543, 394	143, 215, 227	127, 294, 093	120, 545, 090	87, 548, 222
<b>小計</b>	<b>2, 999, 720, 333</b>	<b>3, 154, 263, 911</b>	<b>3, 423, 235, 914</b>	<b>3, 567, 363, 934</b>	<b>3, 707, 990, 104</b>
介護予防サービス	103, 137, 435	109, 149, 339	115, 198, 254	118, 619, 221	132, 612, 138
訪問介護	25, 281, 189	23, 393, 914	26, 229, 202	24, 417, 823	25, 170, 551
訪問入浴介護	0	0	40, 755	32, 607	0
訪問看護	1, 849, 757	1, 789, 382	2, 540, 115	3, 138, 038	4, 003, 728
訪問リハビリテーション	201, 410	293, 481	341, 027	323, 817	395, 591
居宅療養管理指導	1, 343, 785	2, 401, 560	1, 780, 182	2, 050, 695	2, 330, 838
通所介護	35, 070, 044	36, 258, 847	43, 716, 195	42, 743, 712	52, 395, 909
通所リハビリテーション	5, 182, 386	3, 450, 537	2, 811, 839	7, 248, 275	8, 933, 878
福祉用具貸与	1, 935, 540	2, 095, 605	2, 632, 275	3, 099, 060	3, 129, 849
短期入所生活介護	952, 284	1, 402, 985	1, 140, 700	161, 635	233, 102
短期入所療養介護	20, 780	0	0	36, 220	0
特定施設入居者生活介護	16, 388, 073	22, 542, 945	17, 563, 253	18, 405, 395	17, 455, 096
特定福祉用具販売	576, 537	643, 858	622, 556	732, 761	570, 842
住宅改修	3, 426, 291	3, 874, 675	3, 711, 628	3, 741, 092	3, 517, 677
介護予防支援	10, 909, 359	11, 001, 550	12, 068, 527	12, 488, 091	14, 475, 077
<b>小計</b>	<b>103, 137, 435</b>	<b>109, 149, 339</b>	<b>115, 198, 254</b>	<b>118, 619, 221</b>	<b>132, 612, 138</b>
高額介護（介護予防）サービス費	58, 156, 554	56, 843, 834	65, 684, 611	68, 718, 022	69, 271, 935
高額医療合算介護（介護予防）サービス費	7, 480, 469	8, 177, 515	8, 729, 376	9, 487, 513	9, 989, 733
特定入居者介護（介護予防）サービス費	119, 325, 499	119, 198, 296	124, 173, 129	134, 287, 256	141, 099, 927
審査支払い手数料	5, 041, 712	5, 309, 634	5, 646, 087	4, 851, 375	3, 902, 734

# 教育・文化

## 1. 小 学 校 学 級

年	区分	学 校 数	学 級					
		計	計	1 年	2 年	3 年	4 年	5 年
平成18		7	109	18	19	17	18	16
19		7	108	18	18	16	17	18
20		7	108	17	17	18	16	18
21		7	108	18	17	16	18	17
22		7	109	18	18	17	18	17
23		7	104	16	18	18	17	18
24		7	104	17	16	18	18	17
25		7	106	17	16	16	18	18
26		7	106	18	17	16	16	18
27		7	104	16	17	17	16	16

※ 職員数は県費職員のみ。

## 2. 小 学 校 学 年

年	区分	児 童			1 学 年			2 学 年		3 学 年
		計			男		女	男		女
		計	男	女	男	女		男	女	男
平成18		3,225	1,616	1,609	255	276		276	278	295
19		3,207	1,635	1,572	265	254		257	270	272
20		3,217	1,632	1,585	268	246		265	256	259
21		3,127	1,593	1,534	246	243		268	233	258
22		3,078	1,579	1,499	278	233		254	245	269
23		3,009	1,567	1,442	244	218		275	231	259
24		2,959	1,533	1,426	236	239		239	218	273
25		2,902	1,505	1,397	244	233		229	237	238
26		2,859	1,472	1,387	237	228		245	231	231
27		2,871	1,493	1,378	261	240		235	228	248

## 3. 小 学 校 学 校

年		平成18	19	20	21
学校名	計	3,225	3,207	3,217	3,127
	東 小	323	313	332	328
西 小	南 小	474	484	456	456
	北 小	635	623	603	612
中 央 小	中 央 東 小	565	564	574	560
	塚 越 小	301	318	342	337
		520	504	498	450
		407	401	412	384

## 数 ・ 教 職 員 数

(各年5月1日現在・校・級・人)

数		教 員 数			職 員 数		
6 年	特別支援	計	男	女	計	男	女
17	4	161	62	99	14	4	10
17	4	162	67	95	19	9	10
18	4	165	70	95	19	9	10
18	4	165	70	95	17	7	10
17	4	163	70	93	20	10	10
17	4	167	74	93	21	12	9
18	4	169	76	93	23	15	8
17	4	160	67	93	21	13	8
17	4	176	82	94	18	9	9
18	4	164	76	88	19	11	8

学校基本調査（学校教育課）

## 別 児 童 数

(各年5月1日現在・人・級)

数							特 別 支 援	
年	4 学 年		5 学 年		6 学 年		(再 掲)	
女	男	女	男	女	男	女	学 級 数	児 童 数
255	271	280	263	244	256	276	4	12
273	304	258	273	272	264	245	4	14
265	262	280	302	264	276	274	4	11
253	256	256	261	281	304	268	4	11
237	262	253	254	249	262	282	4	11
245	266	237	267	256	256	255	4	12
230	251	245	271	238	263	256	4	11
213	268	232	253	246	273	236	4	15
238	234	215	270	230	255	245	4	16
229	240	239	240	211	269	231	4	14

同 上

## 別 児 童 数

(各年5月1日現在・人)

22	23	24	25	26	27
3,078	3,009	2,959	2,902	2,859	2,871
314	333	337	328	302	307
448	431	421	416	426	416
627	601	572	558	553	531
555	530	522	540	557	565
337	336	338	333	318	321
427	405	399	386	377	385
370	373	370	341	326	346

同 上

## 4. 児 童 ・ 生 徒

区 分		小 学							
		6 歳		7 歳		8 歳		9 歳	
		男	女	男	女	男	女	男	女
身長	平成 21	117.2	116.0	123.3	121.7	128.4	127.8	134.0	134.1
	22	118.0	115.6	123.2	121.8	128.9	127.3	133.8	133.7
	23	117.4	115.5	123.7	121.5	128.7	127.6	134.3	133.2
	24	116.0	115.9	122.8	121.3	129.6	127.5	134.5	133.9
	25	117.1	115.6	123.1	121.9	129.2	127.2	135.1	133.4
	26	117.0	115.8	123.4	121.7	128.7	127.6	134.4	133.4
体重	平成 21	21.9	21.1	24.1	23.4	27.2	26.1	30.4	30.0
	22	22.0	20.8	24.2	23.5	27.3	26.3	30.1	29.6
	23	21.6	20.7	24.0	22.9	27.2	25.9	30.1	29.5
	24	21.8	21.0	24.3	23.3	27.9	26.3	31.2	30.3
	25	21.9	21.0	24.3	23.5	27.7	26.3	31.3	29.9
	26	21.5	21.0	24.3	23.4	27.2	26.3	30.6	29.4
座高	平成 21	65.5	64.7	68.0	67.4	70.5	70.3	73.0	73.2
	22	65.4	64.2	68.2	67.3	70.8	70.4	73.0	73.2
	23	65.4	64.7	68.5	67.2	70.7	70.1	73.2	73.0
	24	64.9	64.6	68.3	67.3	71.0	70.5	73.4	73.3
	25	65.3	64.5	68.2	67.3	70.8	69.9	73.6	72.7
	26	65.0	64.6	68.0	67.4	70.6	70.1	73.1	72.5

## の 平 均 体 位

(各年5月現在・cm・kg)

校				中 学 校					
10 歳		11 歳		12 歳		13 歳		14 歳	
男	女	男	女	男	女	男	女	男	女
138.3	140.6	145.4	147.2	152.9	153.4	159.9	155.5	166.3	157.4
139.5	140.9	144.8	147.2	152.7	152.0	159.8	155.7	165.2	156.9
138.8	140.6	144.6	147.3	152.4	152.4	160.1	154.9	165.6	157.5
139.8	139.7	144.8	147.0	152.3	152.4	159.3	155.4	161.0	156.6
139.8	140.5	146.0	146.4	152.1	152.6	159.7	155.8	165.3	156.7
140.7	140.3	145.9	147.1	153.3	151.8	158.5	155.0	165.8	157.2
33.6	34.3	38.5	40.1	43.9	44.3	49.8	47.0	55.8	49.6
33.9	35.0	38.4	39.1	43.9	44.9	50.5	47.6	54.5	49.7
33.9	33.9	37.9	39.0	43.7	43.6	48.6	47.3	54.3	50.0
34.2	33.9	38.2	38.6	43.3	44.1	48.1	46.7	53.8	50.1
34.5	34.6	38.9	38.9	43.2	43.1	48.2	47.5	53.7	49.4
34.8	33.8	38.8	39.2	44.3	43.4	47.4	48.2	51.6	50.6
74.3	76.2	78.1	79.8	81.5	82.9	84.9	83.7	88.3	85.0
75.3	76.3	77.8	79.7	80.1	81.5	85.3	84.6	88.5	85.1
75.4	76.2	77.9	79.6	81.2	82.6	85.0	83.8	87.3	84.6
75.2	75.9	77.3	78.9	80.4	81.7	84.9	84.4	87.3	84.3
75.3	76.1	78.1	79.3	80.4	81.8	84.9	84.4	88.3	85.2
75.7	75.9	78.2	79.6	81.7	83.0	84.8	84.0	88.1	85.2

学校保健統計調査（学校教育課）



## 5. 中 学 校 学 級

年	区分	学 校 数	学 級			
			計	1 年	2 年	3 年
平成18		3	47	15	13	15
19		3	44	13	14	13
20		3	44	14	13	14
21		3	44	14	13	13
22		3	45	15	13	13
23		3	46	15	14	13
24		3	42	14	14	14
25		3	42	14	14	14
26		3	43	13	13	14
27		3	43	13	13	13

※ 武南中学校は含まず。

※ 職員数は県費職員のみ。

## 6. 中 学 校 学 年

年	区分	生 徒				
		計			1 学 年	
		計	男	女	男	女
平成18		1,446	758	688	262	226
19		1,396	717	679	225	235
20		1,418	728	690	238	227
21		1,416	715	701	245	237
22		1,460	754	706	268	240
23		1,506	766	740	247	262
24		1,492	751	741	231	242
25		1,468	726	742	248	237
26		1,429	725	704	247	218
27		1,403	718	685	227	227

## 7. 中 学 校 学 校

区分		平成18	19	20	21
学校名					
計		1,446	1,396	1,418	1,416
第 一 中		519	516	545	548
第 二 中		510	479	471	448
東 中		417	401	402	420

## 数・教 職 員 数

(各年5月1日現在・校・級・人)

数	教 員 数			職 員 数		
特別支援	計	男	女	計	男	女
4	168	122	46	7	2	5
4	160	117	43	7	2	5
3	160	121	39	6	2	4
4	164	119	45	5	2	3
4	162	111	51	5	1	4
4	168	109	59	5	1	4
4	165	105	60	5	1	4
4	168	108	60	5	1	4
3	163	105	58	4	0	4
4	159	104	55	3	0	3

学校基本調査 (学校教育課)

## 別 生 徒 数

(各年5月1日現在・人・級)

数				特別支援（再 掲）	
2 学 年		3 学 年			
男	女	男	女	学 級 数	生 徒 数
230	221	266	241	4	8
262	224	230	220	4	8
229	237	261	226	3	9
238	227	232	237	4	10
248	236	238	230	4	10
270	241	249	237	4	12
250	260	270	239	4	10
229	245	249	260	4	9
246	239	232	247	3	9
245	218	246	240	4	17

同 上

## 別 生 徒 数

(各年5月1日現在・人)

22	23	24	25	26	27
	1,506	1,492	1,468	1,429	1,403
	579	551	577	564	555
	506	519	473	459	469
	421	422	418	406	379

同 上

## 8. 中 学 校 卒 業 者 の

区分 年	卒業者数			A 進学者（就職進学者を含む）										B 専修学校 (高等課程) 進 学 者 (就職進学 者を含む)	
				高等学校（本科）						高等専門 学 校		特別支援学 校 高 等 部 (本 科)			
				全日制		定時制		通信制							
	総数	男	女	男	女	男	女	男	女	男	女	男	女	男	女
平成18	477	263	214	243	194	13	8	3	7	—	—	1	1	1	—
19	508	268	240	249	233	11	11	—	1	—	—	1	1	1	1
20	451	229	222	209	200	7	15	5	2	—	—	2	—	—	—
21	489	263	226	244	201	9	17	2	5	—	—	4	—	—	3
22															
23	474	241	233	220	213	7	11	3	3	—	—	4	—	—	—
24	487	250	237	236	219	6	12	1	4	—	—	3	1	—	1
25	509	273	236	245	229	12	2	5	2	—	—	3	—	—	—
26	510	249	261	227	232	8	18	7	9	—	—	3	1	1	1

## 9. 高 等 学 校 全 定 別 学 校

区分 年	学 校 数				生				
					総 数			全 日	
	総 数	全日制	定時制	併 置	総 数	男	女	計	1 学年
平成17	2	1	—	1	2,568	1,364	1,204	2,527	794
18	2	1	—	1	2,373	1,244	1,129	2,351	716
19	2	1	—	1	2,237	1,217	1,020	2,229	752
20	2	2	—	—	2,192	1,202	990	2,192	753
21	2	2	—	—	2,346	1,335	1,011	2,346	859

※ 私立を含む。

## 10. 高 等 学 校 卒 業 者 の

区分 年	卒業者数			A 進学者（就職進学者を含む）												B 専修学校	
				大 学		短期大学		大 学 ・ 短期大学の		大 学 ・ 短期大学		盲・聾・養護 学校高等部		高等学校		(専門課程) 進 学 者 (就職進学 者を含む)	
				(学 部)		(本 科)		通信教育部		(別 科)		(専攻科)		(専攻科)			
	総数	男	女	男	女	男	女	男	女	男	女	男	女	男	女	男	女
平成17	819	438	381	267	240	5	49	—	—	—	—	—	—	—	—	24	40
18	871	462	409	293	267	7	24	—	—	—	—	—	—	—	—	38	55
19	860	434	426	280	309	3	32	—	—	—	—	—	—	—	—	17	33
20	711	432	339	294	256	2	15	—	—	—	—	—	—	—	—	17	30
21	691	346	345	251	280	3	23	—	—	—	—	—	—	—	—	17	12

進路別状況

(各年5月1日現在・人)

C 専修学校(一般課程)				D		E		F		G		左記Aの うち他県 への進学 者(再掲)		左記A・B・C・Dのうち 就職している者(再掲)								A の 進 学 率		就 職 率
等入学者(就職して 入学した者を含む)				公共職業 能力開発 施設等 入学者		就職者		左記以 外の者		死亡・ 不詳				Aのうち		Bのうち		Cのうち		Dのうち				
専修学校 (一般課程)		各種学校		男	女	男	女	男	女	男	女	男	女	男	女	男	女	男	女	男	女	%	%	
—	—	—	—	—	—	1	—	1	4	—	—	58	57	1	—	—	—	—	—	—	—	98.5	96.4	0.4
—	—	—	—	—	—	1	2	5	1	—	—	60	52	—	—	—	—	—	—	—	—	97.8	97.6	0.6
—	—	—	—	—	—	4	—	2	5	—	—	36	49	—	—	—	—	—	—	—	—	97.6	96.0	0.9
—	—	—	—	—	—	1	—	3	3	—	—	59	58	—	—	—	—	—	—	—	—	98.6	97.1	0.2
—	—	—	—	—	—	2	3	5	3	—	—	50	43	—	—	—	—	—	—	—	—	97.3	96.0	1.1
—	—	—	—	—	—	1	—	3	—	—	—	34	40	—	1	—	—	—	—	—	—	99.0	97.9	0.2
—	—	—	—	—	—	2	—	6	3	—	—	29	46	—	—	—	—	—	—	—	—	97.8	96.5	0.4
—	—	—	—	—	—	2	—	1	—	—	—	54	49	—	—	—	—	—	—	—	—	99.0	95.9	0.4

学校基本調査

数・生徒数・教員数

(各年5月1日現在・校・人)

徒 数							教 員 数		
制		定 時 制					(本 務 者)		
2学年	3学年	計	1学年	2学年	3学年	4学年	総 数	全日制	定時制
863	870	41	—	16	12	13	136	128	8
780	855	22	—	—	8	14	137	131	6
712	765	8	—	—	—	8	136	132	4
745	694	—	—	—	—	—	129	129	—
754	733	—	—	—	—	—	133	87	46

同上

進路別状況

(各年5月1日現在・人)

C 専修学校（一般課程） 等入学者（就職して 入学した者を含む）				D 公 共 職 業 能 力 開 発 施 設 等 入 学 者		E  就職者		F  左記以 外の者		G  死亡・ 不詳		左記A・B・C・Dのうち  就職している者(再掲)								A の 進 学 率		通信教 育部を 除く 進学率	就 職 率
専修学校 （一般課程）		各種学校										Aのうち		Bのうち		Cのうち		Dのうち					
男	女	男	女	男	女	男	女	男	女	男	女	男	女	男	女	男	女	%	%	%			
110	32	5	4	—	—	14	9	3	3	10	4	—	—	—	—	—	—	68.5	68.5	2.8			
86	36	19	8	1	1	6	3	12	15	—	—	—	—	—	—	—	—	67.9	67.9	1.0			
111	38	4	3	—	—	6	4	13	7	—	—	—	—	—	—	—	—	72.6	72.6	1.2			
104	29	5	2	1	1	3	4	6	2	—	—	—	—	—	—	—	—	73.5	73.5	0.9			
61	23	6	2	—	—	2	1	6	4	—	—	—	—	—	—	—	—	80.6	80.6	0.4			

同上

## 11. 幼稚園

年	区分	園 数	学級数	教 員 数			職 員 数			園		
				計	男	女	計	男	女	計		
										計	男	女
平成	2	8	41	51	4	47	15	7	8	981	509	472
	3	7	41	51	4	47	14	7	7	989	498	491
	4	7	40	51	4	47	14	6	8	1,000	497	503
	5	6	40	50	4	46	13	6	7	999	500	499
	6	6	41	51	5	46	13	5	8	949	486	463
	7	6	40	50	5	45	15	7	8	864	440	424
	8	6	40	46	4	42	15	7	8	820	415	405
	9	6	38	43	4	39	15	7	8	777	407	370
	10	6	38	48	4	44	15	7	8	793	418	375
	11	5	34	50	4	46	13	6	7	753	393	360
	12	5	34	48	4	44	12	6	6	692	358	334
	13	5	34	52	6	46	10	4	6	734	395	339
	14	5	37	54	6	48	10	4	6	813	437	376
	15	5	37	56	6	50	10	6	4	858	457	401
	16	5	35	54	6	48	11	7	4	843	457	386
	17	5	36	55	7	48	12	6	6	805	434	371
	18	5	38	53	5	48	12	5	7	762	398	364
	19	5	38	55	5	50	12	6	6	745	399	346
	20	5	37	55	5	50	12	6	6	750	393	357
	21	5	38	52	5	47	12	6	6	734	398	336
	22	5	34	46	5	41	10	5	5	647	332	315
	23	4	32	46	5	41	9	4	5	621	309	312
	24	4	33	46	5	41	9	4	5	612	304	308
	25	4	32	44	5	39	8	4	4	593	312	281
	26	4	29	44	5	39	8	4	4	617	329	288

※ 私立のみ

## 園

(各年5月1日現在・園・級・人)

児 数									前年度修了者数		
3 才			4 才			5 才			(各年3月末日)		
計	男	女	計	男	女	計	男	女	計	男	女
121	71	50	423	211	212	437	227	210	498	256	242
142	68	74	416	216	200	431	214	217	430	224	206
157	75	82	426	205	221	417	217	200	427	209	218
162	82	80	429	218	211	408	200	208	410	215	195
177	94	83	358	176	182	414	216	198	392	191	201
154	79	75	363	188	175	347	173	174	405	214	191
144	68	76	323	169	154	353	178	175	467	232	235
150	82	68	309	161	148	318	164	154	350	178	172
153	76	77	337	186	151	303	156	147	312	164	148
132	67	65	290	140	150	331	186	145	301	154	147
127	72	55	281	149	132	284	137	147	328	189	139
167	86	81	285	160	125	282	149	133	287	142	145
189	104	85	332	172	160	292	161	131	285	151	134
179	107	72	348	178	170	331	172	159	288	159	129
178	101	77	321	177	144	344	179	165	328	168	160
180	99	81	306	162	144	319	173	146	341	177	164
180	89	91	269	146	123	313	163	150	311	166	145
214	124	90	265	133	132	266	142	124	312	161	151
200	106	94	286	156	130	264	131	133	265	142	123
190	94	96	252	143	109	292	161	131	261	128	133
172	82	90	221	108	113	254	142	112	287	149	138
183	94	89	221	106	115	217	109	108	254	141	113
177	87	90	213	110	103	222	107	115	215	110	105
177	103	74	206	99	107	210	110	100	222	108	114
197	104	93	211	120	91	209	105	104	205	105	100

## 12. 公 民 館

区分 年度	計		公 民 館 事 業							
			計		学級・講座		その他の事業		会議・研修	
	件 数	人 員	件 数	人 員	件 数	人 員	件 数	人 員	件 数	人 員
平成17	19,316	313,381	1,568	37,052	853	14,371	455	18,877	260	3,804
18	19,609	328,064	1,532	41,219	799	16,509	469	20,732	264	3,978
19	19,828	338,227	1,133	35,419	892	31,270	—	—	241	4,149
20	19,741	320,557	978	34,269	720	29,909	—	—	258	4,360
21	19,691	323,053	1,205	39,522	822	33,872	—	—	383	5,650
22	19,369	278,267	1,237	31,886	845	26,550	—	—	392	5,336
23	19,901	294,521	1,313	35,028	976	30,607	—	—	337	4,421
24	19,873	291,487	1,233	37,469	952	33,412	—	—	281	4,057
25	19,699	294,237	1,201	38,952	940	35,326			261	3,626
26	19,711	282,469	1,398	37,702	1,113	30,485			285	7,217

※ その他には市役所の利用含む。

## 13. 図 書 館

区分 年度	館 数	計	一 般				
			総 記	哲 学	歴 史	社 会 科 学	自 然 科 学
平成17	4	175,399	25,446	2,836	6,859	8,401	3,363
18	4	178,079	25,807	2,999	7,003	8,404	3,569
19	4	182,773	29,405	2,666	6,310	8,436	3,537
20	4	179,049	28,221	2,831	6,699	8,521	3,783
21	4	179,849	28,833	2,894	6,943	8,579	4,005
22	4	182,505	29,575	2,901	7,091	8,812	4,163
23	4	185,503	30,228	2,921	6,983	8,652	4,114
24	4	188,868	30,972	2,886	6,948	8,594	4,160
25	4	192,975	31,825	2,949	6,976	8,753	4,343
26	4	196,008	32,788	2,686	7,089	8,750	4,298

※ 総記には文庫・新書を含む。

※ 館数には分館を含む。

※ 図書館蔵書数は、「受入」・「払出」冊数の増減措置をした数値である。

## 14. 図 書 館 利 用 状 況

(冊・日)

区分 年度	館 外 貸 出 冊 数	一 般		視 聴 覚 資 料 貸 出 数	開 館 日 数
		児 童	一 般		
平成17	304,178	123,241	180,937	73,976	278
18	290,887	121,910	168,977	65,592	279
19	276,360	115,760	160,600	60,134	280
20	271,412	113,241	158,171	53,259	256
21	284,407	113,407	171,000	54,051	274
22	282,201	115,836	166,365	54,493	266
23	294,785	118,158	176,627	53,951	277
24	287,024	113,038	173,986	52,651	280
25	284,913	112,831	172,082	47,165	282
26	294,056	113,001	181,055	46,898	286

※ 一般には雑誌を含む。

市立図書館

## 利 用 状 況

(件・人)

貸						出			
計		社会教育関係団体		ク ラ ブ		公 共 団 体		そ の 他 の 団 体	
件 数	人 員	件 数	人 員	件 数	人 員	件 数	人 員	件 数	人 員
17,748	276,329	10,684	150,119	2,071	27,939	2,071	27,939	3,759	69,085
18,077	286,845	12,323	187,783	1,828	23,939	811	22,795	3,115	52,328
18,695	302,808	12,992	191,817	—	—	1,044	36,897	4,659	74,094
18,763	291,288	13,077	185,322	—	—	1,081	37,684	4,605	68,282
18,486	283,531	12,415	180,388	—	—	1,135	34,072	4,936	69,071
18,132	246,381	12,456	176,682	—	—	1,019	26,005	4,657	43,694
18,588	259,493	12,987	171,858	—	—	1,236	31,624	4,365	56,011
18,640	254,018	12,313	170,229	—	—	1,330	29,808	4,997	53,981
18,498	255,285	12,418	166,267			1,372	38,002	4,708	51,016
18,313	244,767	12,622	161,744			1,355	31,718	4,336	51,305

中央公民館

## 蔵 書 数

(冊)

書					児 童 書	参 考 図 書	郷 土 資 料
工 業	産 業	芸 術	語 学	文 学			
5,000	1,809	6,301	849	28,102	66,085	7,941	12,407
5,151	1,870	6,694	882	27,964	67,221	7,925	12,590
5,195	1,816	6,744	889	29,106	67,885	7,979	12,805
5,440	1,918	6,695	781	28,231	64,970	8,084	12,875
5,982	2,029	6,726	787	28,765	63,084	8,190	13,032
6,099	2,107	6,777	805	28,897	63,725	8,341	13,212
6,443	2,021	6,748	785	28,733	65,963	8,433	13,479
6,381	2,050	6,821	769	29,308	67,675	8,560	13,744
6,719	2,053	6,946	817	29,817	69,042	8,691	14,044
6,605	2,073	6,958	843	30,370	70,457	8,740	14,351

市立図書館

## 15. 歴 史 民 俗 資 料 館 利 用 状 況

年度	区分	開 館 日 数	利 用 人 員 別		
			計	団 体	個 人
平成22		296	31,788	1,847	29,941
23		296	32,698	2,349	30,349
24		294	34,276	1,970	32,306
25		294	35,167	2,368	32,799
26		259	30,246	2,157	28,089

歴史民俗資料館

## 16. 信 濃 わ ら び 山 荘 利 用 状 況

(人)

年度	平成17	18	19	20	21	22	23	24	25	26
区分										
団体利用	1,414	1,419	1,133	1,010	1,634	1,253	1,143	1,173	1,214	1,498
個人利用	1,245	1,060	1,205	1,173	1,291	1,194	1,313	1,336	1,298	972
計	2,659	2,479	2,338	2,183	2,925	2,447	2,456	2,509	2,512	2,470

生涯学習課



## 17. 市 民 体 育 館

区分 年度	計		団 体 の 利 用			競 技 場		格 技 場	
			有 料		減 免	(開放日、ランニングコース含む)		(剣道、柔道、空手道、他)	
	人数	金額	人数	金額	人数	人数	金額	人数	金額
平成22	121,748	7,310,315	5,816	324,460	15,565	57,711	3,283,400	31,419	1,146,545
23	128,856	9,486,965	5,072	184,400	13,769	50,117	3,320,995	32,829	1,168,105
24	136,068	9,752,620	7,293	262,950	15,676	50,363	3,078,830	36,534	1,300,525
25	136,342	10,268,589	7,313	225,150	12,620	45,216	2,957,895	37,387	1,279,805
26	140,632	10,873,135	6,327	335,670	14,179	49,013	2,592,618	34,796	1,307,255

※ 団体の利用は年間行事+プリペイドカード分含む利用団体と一般で大会として申請された利用団体

※ 内訳には、プリペイドカードによる金額は含まない。

## 18. 運 動 公 園 利 用 状 況

(件・人・円・時間)

区分 年度	公 園 別	有 料			減 免		
		件 数	金 額	利用時間数	件 数	利用人員	利用時間数
平成22	富 士 見	368	424,875	558	41	10,280	894
	塚 越	633	538,500	1,077	241	10,314	951
23	富 士 見	413	441,000	581	41	8,880	1,055
	塚 越	643	626,000	1,252	237	13,958	850
24	富 士 見	425	525,375	681	42	9,880	923
	塚 越	621	677,500	1,354	229	14,198	623
25	富 士 見	492	683,625	1,044	45	8,500	686
	塚 越	647	779,000	1,711	227	11,413	930
26	富 士 見	595	877,575	1,100	48	8,960	520
	塚 越	603	819,300	1,668	182	7,558	795

※H27.02より電子予約稼働により、集計方法に変更有

生涯学習スポーツ課

## 19. テ ニ ス コ ー ト 利 用 状 況

(人・円・時間)

区分 年度	有 料			減 免		
	件 数	金 額	利 用 時 間	件 数	利用人員	利 用 時 間
平成22	1,797	1,433,700	5,023	344	3,265	1,659
23	3,615	3,296,250	11,443	492	16,465	1,985
24	4,042	3,531,600	12,160	569	4,011	3,176
25	4,111	3,421,950	15,752	254	3,860	3,128
26	4,156	3,972,299	19,299	162	3,330	1,781

※H27.02より電子予約稼働により、集計方法に変更有

同 上

## 利 用 状 況

(件・人・円)

トレーニング室		小体育室 (卓球等)		相 撲 場		弓 道 場		附 属 設 備				
人数	金額	人数	金額	人数	金額	人数	金額	ボクシング グラウンド	放送	電 光 得点盤	ロッカー	金額
5,137	806,815	20,956	1,549,860	2,108	22,005	4,417	478,180	—	186	44	708	104,400
14,666	1,848,350	23,328	1,375,860	2,107	14,520	5,112	503,360	756	143	55	1,301	193,120
17,273	2,279,760	23,974	1,322,270	2,079	18,385	5,025	462,390	734	193	52	1,326	209,190
20,374	2,726,850	25,660	1,446,795	1,665	32,425	5,113	481,215	858	170	12	1,354	229,230
24,009	3,178,505	27,106	1,580,186	1,847	61,065	3,861	379,435	845	144	0	2,176	247,600

(勘蔵市施設管理公社(～H22))

シンコースポーツ・毎日興業共同事業体(H23～)

## 20. 市 営 プ ー ル 利 用 状 況

(人・円・日)

区分 年度	入 場 者					金 額		開場日数	1 日 当 たり 平 均 利 用 者 数
	計	一 般	高 校 生	小・中学生	幼 児				
平成22 23 24 25 26	中 央 プ ー ル								
	8, 929	2, 716	23	4, 758	1, 432	866, 500		50	179
	6, 047	1, 740	23	3, 390	894	599, 800		52	116
	7, 840	2, 433	47	3, 835	1, 525	750, 300		53	148
	8, 899	2, 753	31	4, 457	1, 658	904, 050		53	168
	6, 453	2, 142	13	2, 873	1, 425	693, 050		48	134
平成22 23 24 25 26	塚 越 プ ー ル								
	9, 586	2, 890	52	4, 909	1, 735	946, 950		50	192
	6, 947	1, 929	19	3, 863	1, 136	682, 600		52	134
	9, 234	2, 603	49	4, 893	1, 689	888, 650		53	174
	8, 648	2, 539	27	4, 313	1, 769	812, 150		53	163
	7, 344	2, 108	30	3, 755	1, 451	720, 950		48	153

シンコースポーツ株式会社

## 21. 市 民 会

区分 年度	計		披露宴・宴会室等		ホー ル 等	
	件数	人 員	件数	人 員	件数	人 員
平成 17	1, 260	97, 334	151	8, 177	161	57, 936
18	1, 723	94, 577	160	7, 787	147	44, 044
19	1, 997	107, 189	186	9, 140	172	48, 599
20	3, 546	106, 586	254	9, 729	338	44, 943
21	3, 447	110, 914	245	9, 257	354	49, 245
22	3, 573	110, 809	281	10, 281	343	47, 557
23	3, 534	137, 994	327	14, 768	337	62, 246
24	3, 673	123, 316	327	11, 569	365	55, 340
25	4, 134	129, 691	275	10, 007	420	59, 702
26	4, 561	125, 067	295	10, 994	462	49, 590
4 月	322	8, 872	36	1, 303	24	2, 569
5	312	9, 543	20	737	37	4, 593
6	369	8, 123	22	781	23	1, 477
7	402	11, 374	22	781	48	3, 825
8	342	8, 530	12	369	62	4, 099
9	378	9, 153	10	353	37	4, 027
10	412	10, 376	10	369	31	3, 992
11	486	16, 337	34	1, 197	44	7, 479
12	415	11, 114	27	878	41	5, 288
平成27年 1 月	361	9, 943	45	1, 862	38	3, 308
2	398	10, 519	24	910	36	4, 036
3	364	11, 183	33	1, 454	41	4, 897

## 利 用 状 況

(延べ件数・人員)

会 議 室		多 目 的 ホ ー ル		会館自主事業(再掲)	
件数	人 員	件数	人 員	件数	人 員
745	27, 175	172	5, 101	2	1, 263
797	27, 125	151	4, 096	3	1, 554
1, 246	36, 987	170	5, 759	4	1, 914
1, 407	42, 655	232	6, 795	5	1, 396
2, 691	45, 281	263	6, 633	6	2, 228
2, 635	46, 882	213	5, 530	7	4, 398
2, 716	45, 680	233	7, 291	15	3, 117
2, 595	51, 292	275	9, 688	6	3, 341
3, 112	49, 800	327	10, 182	14	4, 332
<b>3, 439</b>	<b>55, 158</b>	<b>365</b>	<b>9, 325</b>	<b>17</b>	<b>4, 670</b>
232	3, 912	30	1, 088	1	15
233	3, 442	22	771	1	10
279	4, 684	45	1, 181	1	15
306	5, 993	26	775	1	636
233	3, 722	35	340	1	145
303	4, 080	28	693	0	0
347	5, 318	24	697	1	20
364	6, 711	44	950	2	446
318	4, 385	29	563	3	2, 020
255	4, 161	23	612	2	595
312	4, 963	26	610	3	728
257	3, 787	33	1, 045	1	40

## 22. 成 年

年 区分 地区別	平成 18 年							平成 19 年							平成		
	該 当 者			出 席 者			出席率 %	該 当 者			出 席 者			出席率 %	該 当 者		
	計	男	女	計	男	女		計	男	女	計	男	女		計	男	女
計	736	372	364	461	225	236	62.6	713	391	322	489	262	227	68.6	675	346	329
錦 町	63	41	22	38	23	15	60.3	80	46	34	41	22	19	51.3	92	51	41
北 町	120	56	64	67	29	38	55.8	107	51	56	66	32	34	61.7	107	56	51
中 央	256	133	123	162	77	85	63.3	228	128	100	162	93	69	71.1	173	88	85
南 町	147	147	85	78	36	42	53.1	142	87	55	93	57	36	65.5	142	75	67
塚 越	150	150	70	87	43	44	58.0	156	79	77	90	43	47	57.7	161	76	85

平成 23 年							平成 24 年							平成		
該 当 者			出 席 者			出席率 %	該 当 者			出 席 者			出席率 %	該 当 者		
計	男	女	計	男	女		計	男	女	計	男	女		計	男	女
724	385	339	420	234	186	58.0	672	350	322	427	229	198	63.5	645	327	318
106	70	36	52	28	24	49.1	98	47	51	61	30	31	62.2	104	57	47
122	69	53	63	37	26	51.6	97	56	41	62	35	27	63.9	91	41	50
205	108	97	117	67	50	57.1	191	98	93	120	66	54	62.8	199	97	102
136	71	65	74	44	30	54.4	117	62	55	70	37	33	59.8	109	60	49
155	67	88	92	47	45	59.4	169	87	82	90	51	39	53.3	142	72	70

## 23. 指 定

	県 指 定	所 在 地 (管理者)
	蕨城跡 (旧跡)	中央4-21 (蕨市)
指 定 番 号	市 指 定	所 在 地 (管理者)
1	子育地蔵	北町3-2 (三学院)
2	渋川公墓	中央2-10 (宝樹院)
3	一本杉塚	北町1-20 (蕨市)
4	長泉院梵鐘	中央5-13 (長泉院)
5	蕨本陣跡	中央5-17 (個人)
6	双子織縞帳	塚越3-2 (個人)
7	高橋新五郎遺跡	〃 ( 〃 )
8	庚申塔 (寛政4年銘)	南町4-5 (個人)
9	庚申塔 (寛文10年銘)	錦町6-5 (三学院)
10	阿弥陀一尊画像板碑	北町3-2 ( 〃 )
11	和楽備神社水盤	中央4-20 (和楽備神社)
12	和楽備神社木造僧形八幡立像	〃 ( 〃 )
13	和楽備神社宝篋印塔	中央4-20 (和楽備神社)
15	三学院六地藏石仏	北町3-2 (三学院)
16	三学院寛政8年銘宝篋印塔	〃 ( 〃 )
17	三学院梵字馬頭観音塔	〃 ( 〃 )

※指定番号14 (和楽備神社本殿) 平成8年5月30日に指定解除

## 式

(人)

平成 20 年				平成 21 年								平成 22 年							
出席者			出席率	該 当 者			出 席 者			出席率	該 当 者			出 席 者			出席率		
計	男	女		計	男	女	計	男	女		計	男	女	計	男	女			
463	236	239	68.6	719	384	335	454	236	218	63.1	703	356	347	461	220	241	65.6		
50	25	25	54.3	105	64	41	48	23	25	45.7	91	54	37	45	21	24	49.5		
65	33	32	60.7	116	64	52	59	35	24	50.9	111	61	50	71	37	34	64.0		
118	59	59	68.2	197	104	93	132	76	56	67.0	186	78	108	132	55	77	71.0		
95	52	52	66.9	139	65	74	90	39	51	64.7	151	76	75	98	50	48	64.9		
103	49	49	64.0	162	87	75	88	43	45	54.3	164	87	77	94	48	46	57.3		

(人)

25 年				平 成 26 年								平 成 27 年							
出 席 者			出席率	該 当 者			出 席 者			出席率	該 当 者			出 席 者			出席率		
計	男	女		計	男	女	計	男	女		計	男	女	計	男	女			
390	200	190	60.5	692	373	319	425	229	196	61.4	669	331	338	414	176	199	61.9		
56	28	28	53.8	99	57	42	55	33	22	55.6	81	41	40	55	27	28	67.9		
50	24	26	54.9	113	59	54	58	25	33	51.3	105	51	54	51	22	29	48.6		
109	57	52	54.8	194	114	80	130	79	51	67.0	186	96	90	117	57	60	62.9		
62	32	30	56.9	137	72	65	78	44	34	56.9	135	67	68	67	35	32	49.6		
89	43	46	62.7	149	71	78	85	38	47	57.0	162	76	86	85	35	50	52.5		

※出席者人数には、市外在住者も含む。

生涯学習スポーツ課

## 文 化 財

指 定 番 号	県 指 定	所 在 地 (管理者)
18	和楽備神社木造八幡騎馬像	中央4-20 (和楽備神社)
19	塚越稲荷社猿田彦大神碑	塚越3-2 (塚越稲荷社)
20	三学院万治元年銘地藏石仏	北町3-2 (三学院)
21	三学院宝永2年銘宝篋印塔	〃 ( 〃 )
22	本法院元禄2年銘板法華曼陀羅	錦町5-13 (本法院)
23	本法院銅造磬	〃 ( 〃 )
24	塚越天神社木造天神座像	塚越3-2 (塚越稲荷社)
25	塚越稲荷社末社天満宮本殿	〃 ( 〃 )
26	木造十一面観音菩薩立像	北町3-2 (三学院)
27	徳川将軍家朱印状	〃 ( 〃 )
28	和楽備神社末社天神社本殿	中央4-20 (和楽備神社)
29	和楽備神社末社稲荷社本殿	中央4-20 (和楽備神社)
30	塚越稲荷社本殿	塚越3-2 (塚越稲荷社)
31	三学院木食観正塔	北町3-2 (三学院)
32	三学院のフジ	北町3-2 (三学院)
33	春日神社木造三十番神立像	錦町5-12 (春日神社)
34	機神社神像 付 幣帛	塚越3-2 (塚越稲荷社)
35	機織図絵馬	中央5-17 (蔵市)

## 24. 少 年 セ ン タ ー 街

区分 年度	補導回数	補 導 人 数 合 計			喫 煙 人 数			不 健 全 娯 楽 人 数		
		計	男	女	計	男	女	計	男	女
平成22	66	34	24	10	13	5	8	0	0	0
23	75	17	14	3	5	5	0	0	0	0
24	77	6	3	3	1	1	0	0	0	0
25	77	6	6	0	3	3	0	0	0	0
26	77	2	1	1	0	0	0	0	0	0

※「18才未満のパチンコ店立入禁止件数」については、入店しても遊戯をしていない場合は件数に含めない。

## 25. 少年センター有害情報パトロール実施状況

区分 年度	実施回数	発 見 数						
		計	いじめ	飲酒	喫煙	不健全娯楽	暴力	自殺
平成23	11	1	0	0	0	0	0	1
24	12	2	0	0	0	0	2	0
25	12	0	0	0	0	0	0	0
26	12	3	0	1	2	0	0	0

※平成21年度より開始。

生涯学習スポーツ課

## 26. 教 育 相 談 （ 経 路 別 ）

(件)

区分 年度	計	本 人	父 親	母 親	学校・教員	相 談 員	不 明	そ の 他
平成22	59	0	5	38	11	1	0	4
23	51	2	3	28	15	0	0	2
24	84	1	4	43	25	0	0	11
25	85	8	4	47	20	0	0	5
26	68	19	4	23	15	3	0	4

※ 電話受付件数による集計

学校教育課（教育相談室）

## 27. 教 育 相 談 （ 種 類 別 ）

区分 年度	計	交友関係	不登校	学習・生活	進路	心因	学区・特学	学校・教師
平成22	59	5	9	14	3	0	0	17
23	51	6	18	9	0	0	4	3
24	84	7	35	20	2	4	1	7
25	85	8	25	26	8	3	0	6
26	68	18	13	12	0	0	0	7

※ 電話受付件数による集計

## 頭 補 導 実 施 状 況

総 学 件 数			16歳未満18時以降 ゲームセンター 立入禁止人数			シンナー人数			18歳未満の パチンコ店 立入禁止人数		
計	男	女	計	男	女	計	男	女	計	男	女
9	8	1	12	11	1	0	0	0	0	0	0
6	3	3	6	6	0	0	0	0	0	0	0
0	0	0	5	2	3	0	0	0	0	0	0
3	3	0	0	0	0	0	0	0	0	0	0
2	1	1	0	0	0	0	0	0	0	0	0

生涯学習スポーツ課

## 28. 教 育 相 談 （ 対 象 別 ）

(件)

年 度	区 分	計	就学前	小学生	中学生	高校生	その他
平成22		59	1	20	36	1	1
23		51	1	32	14	3	1
24		84	2	48	30	3	1
25		85	2	46	34	2	1
26		68	0	37	30	0	1

※ 電話受付件数による集計

学校教育課（教育相談室）

(件)

子育て・生活	虐待	その他
3	1	7
2	1	8
2	0	6
2	0	7
1	0	17

学校教育課（教育相談室）



## 選挙・議会・市職員

## 1. 有 権

区 分	計	男	女
63. 9. 2	54,573	27,933	26,640
元. 9. 2	55,217	28,361	26,856
2. 9. 2	55,774	28,635	27,139
3. 9. 2	56,525	29,006	27,519
4. 9. 2	57,250	29,377	27,873
5. 9. 2	57,355	29,395	27,960
6. 9. 2	57,147	29,269	27,878
7. 9. 2	57,268	29,359	27,909
8. 9. 2	57,309	29,428	27,881
9. 9. 2	57,167	29,349	27,818
10. 9. 2	57,167	29,349	27,818
11. 9. 2	57,435	29,582	27,853
12. 9. 2	57,489	29,615	27,874
13. 9. 2	57,577	29,636	27,941

## 2. 投 票 区 別

年		平成25			
区分		計	男	女	構成比
投票区（投票所）別					
計		58,586	29,916	28,670	100.0
第1	（旧福祉作業所）	3,300	1,707	1,593	5.6
第2	（総合社会福祉センター）	5,039	2,594	2,445	8.6
第3	（みどり保育園）	4,844	2,402	2,442	8.3
第4	（保健センター）	2,622	1,293	1,329	4.5
第5	（市民体育館）	2,759	1,469	1,290	4.7
第6	（中央小学校）	3,571	1,824	1,747	6.1
第7	（旭町公民館）	5,785	2,875	2,910	9.9
第8	（さくら保育園）	3,885	1,943	1,942	6.6
第9	（中央小学校）	2,914	1,452	1,462	5.0
第10	（南小学校）	5,102	2,575	2,527	8.7
第11	（交流プラザさくら）	2,838	1,430	1,408	4.8
第12	（第一中学校）	2,224	1,201	1,023	3.8
第13	（塚越児童館）	3,331	1,750	1,581	5.7
第14	（東公民館）	3,497	1,778	1,719	6.0
第15	（塚越5丁目会館）	3,857	2,029	1,828	6.6
第16	（東中学校）	3,018	1,594	1,424	5.2

## 3. 町 別

平成26年

区分 丁目	計	錦 町			北 町		
		計	男	女	計	男	女
計	58,436	8,410	4,315	4,095	9,041	4,574	4,467
1	11,414	1,456	727	729	2,739	1,449	1,290
2	11,132	1,913	1,000	913	1,492	748	744
3	8,236	1,038	526	512	681	343	338
4	10,471	1,407	711	696	2,501	1,265	1,236
5	7,302	1,140	578	562	1,628	769	859
6	5,265	1,456	773	683	—	—	—
7	4,616	—	—	—	—	—	—

平成27年

区分 丁目	計	錦 町			北 町		
		計	男	女	計	男	女
計	58,526	8,575	4,408	4,167	8,979	4,542	4,437
1	11,415	1,444	719	725	2,737	1,440	1,297
2	11,187	1,996	1,052	944	1,471	754	717
3	8,231	1,041	531	510	665	335	330
4	10,446	1,427	719	708	2,490	1,253	1,237
5	7,316	1,176	598	578	1,616	760	856
6	5,261	1,491	789	702	—	—	—
7	4,670	—	—	—	—	—	—

## 者数

(人)

区 分	計	男	女
14. 9. 2	57,482	29,533	27,949
15. 9. 2	57,387	29,458	27,929
16. 9. 2	57,139	29,288	27,851
17. 9. 2	57,175	29,326	27,849
18. 9. 2	57,300	29,437	27,863
19. 9. 2	57,565	29,576	27,989
20. 9. 2	57,593	29,594	27,999
21. 9. 2	57,992	29,766	28,226
22. 9. 2	58,048	29,796	28,252
23. 9. 2	58,674	30,063	28,611
24. 9. 2	58,650	29,930	28,720
25. 9. 2	58,586	29,916	28,670
26. 9. 2	58,436	29,728	28,708
27. 9. 2	58,526	29,804	28,722

選挙管理委員会

## 有権者数

(各年9月2日現在・人・%)

26				27			
計	男	女	構成比	計	男	女	構成比
58,436	29,728	28,708	100.0	58,526	29,804	28,722	100.0
3,369	1,727	1,642	5.8	3,440	1,771	1,669	5.9
5,041	2,588	2,453	8.6	5,135	2,637	2,498	8.8
4,810	2,377	2,433	8.2	4,771	2,348	2,423	8.2
2,642	1,306	1,336	4.5	2,618	1,301	1,317	4.5
2,739	1,449	1,290	4.7	2,737	1,440	1,297	4.7
3,551	1,805	1,746	6.1	3,561	1,822	1,739	6.1
5,708	2,843	2,865	9.8	5,668	2,816	2,852	9.7
3,916	1,949	1,967	6.7	3,927	1,971	1,956	6.7
2,926	1,468	1,458	5.0	2,958	1,472	1,486	5.1
5,106	2,569	2,537	8.7	5,132	2,587	2,545	8.8
2,825	1,419	1,406	4.8	2,793	1,392	1,401	4.8
2,188	1,197	991	3.7	2,196	1,209	987	3.8
3,327	1,709	1,618	5.7	3,341	1,721	1,620	5.7
3,475	1,744	1,731	5.9	3,437	1,739	1,698	5.9
3,751	1,953	1,798	6.4	3,820	1,993	1,827	6.5
3,062	1,625	1,437	5.2	2,992	1,585	1,407	5.1

同 上

## 有権者数

(26年9月2日現在・人)

中 央			南 町			塚 越		
計	男	女	計	男	女	計	男	女
17,251	8,623	8,628	10,119	5,185	4,934	13,615	7,031	6,584
3,592	1,763	1,829	2,033	1,060	973	1,594	786	808
3,169	1,565	1,604	2,825	1,419	1,406	1,733	923	810
2,541	1,297	1,244	2,188	1,197	991	1,788	905	883
1,803	923	880	3,073	1,509	1,564	1,687	839	848
1,567	771	796	—	—	—	2,967	1,552	1,415
1,933	974	959	—	—	—	1,876	993	883
2,646	1,330	1,316	—	—	—	1,970	1,033	937

同 上

(27年9月2日現在・人)

中 央			南 町			塚 越		
計	男	女	計	男	女	計	男	女
17,261	8,628	8,633	10,121	5,188	4,933	13,590	7,038	6,552
3,582	1,747	1,835	2,053	1,077	976	1,599	790	809
3,185	1,592	1,593	2,793	1,392	1,401	1,742	931	811
2,523	1,292	1,231	2,196	1,209	987	1,806	920	886
1,819	926	893	3,079	1,510	1,569	1,631	819	812
1,550	760	790	—	—	—	2,974	1,553	1,421
1,937	983	954	—	—	—	1,833	972	861
2,665	1,328	1,337	—	—	—	2,005	1,053	952

同 上

## 4. 各 種 選 挙

選挙名	投票日	選挙当日の有権者数			投票者数			投票率
		計	男	女	計	男	女	
参議院議員	平成 13. 7. 29	57,226	29,448	27,778	31,887	15,973	15,914	55.72
〃 (補)	15. 10. 26	57,233	29,339	27,894	16,589	8,724	7,865	28.99
〃	16. 7. 11	56,932	29,153	27,779	31,558	15,947	15,611	55.43
〃	19. 7. 29	57,373	29,445	27,928	32,646	16,487	16,159	56.90
〃	22. 7. 11	57,816	29,680	28,136	33,982	17,255	16,727	58.78
〃	25. 7. 21	58,419	29,816	28,603	31,651	16,099	15,552	54.18
衆議院議員	平成 5. 7. 18	57,399	29,387	28,012	36,285	18,068	18,217	63.22
〃	8. 10. 20	57,317	29,455	27,862	33,058	16,380	16,678	57.68
〃	12. 6. 25	57,246	29,401	27,845	33,757	17,043	16,714	58.97
〃	15. 11. 9	57,201	29,316	27,885	31,166	15,855	15,311	54.49
〃	17. 9. 11	56,903	29,164	27,739	37,647	18,820	18,827	66.16
〃	21. 8. 30	57,757	29,622	28,135	38,893	19,632	19,261	67.34
〃	24. 12. 16	58,338	29,757	28,581	34,724	17,686	17,038	59.52
〃	26. 12. 14	58,264	29,625	28,639	31,401	15,904	15,497	53.89
埼玉県知事	平成 8. 6. 23	55,259	28,498	26,761	19,722	9,746	9,976	35.69
〃	12. 6. 25	55,492	28,444	27,048	33,558	16,922	16,636	60.47
〃	15. 8. 31	56,161	28,734	27,427	22,141	11,104	11,037	39.42
〃	19. 8. 26	56,305	28,832	27,473	17,614	8,907	8,707	31.28
〃	23. 7. 31	57,254	29,257	27,997	15,715	7,909	7,806	27.45
〃	27. 8. 9	57,294	29,107	28,187	15,567	7,962	7,605	27.17
埼玉県議会議員	平成 7. 4. 9		無		投票		票	
〃	11. 4. 11	55,592	28,508	27,084	21,410	10,537	10,873	38.51
〃	15. 4. 13		無		投票		票	
〃	19. 4. 8	55,906	28,571	27,335	23,014	11,332	11,682	41.17
〃	23. 4. 10	56,999	29,147	27,852	24,542	12,072	12,470	43.06
〃	27. 4. 12	56,942	28,922	28,020	19,851	9,869	9,982	34.86
蕨市長	平成 7. 4. 23	55,001	28,056	26,945	28,121	13,255	14,866	51.13
〃	11. 4. 25	55,546	28,471	27,075	27,112	12,874	14,238	48.81
〃	15. 6. 1	55,612	28,417	27,195	34,626	16,370	18,256	62.26
〃	19. 6. 3	55,924	28,580	27,344	33,128	15,755	17,373	59.24
〃	23. 6. 5	56,989	29,108	27,881	30,509	14,548	15,961	53.53
〃	27. 5. 31		無		投票		票	
蕨市議会議員	平成 7. 6. 25	55,234	28,200	27,034	31,415	14,623	16,792	56.88
〃	11. 7. 4	55,899	28,645	27,254	31,059	14,615	16,444	55.56
〃	15. 6. 1	55,612	28,417	27,195	34,622	16,369	18,253	62.26
〃	19. 6. 3	55,924	28,580	27,344	33,126	15,753	17,373	59.23
〃	23. 6. 5	56,989	29,108	27,881	30,507	14,546	15,961	53.53
〃	27. 5. 31	56,997	28,935	28,062	25,335	12,078	13,257	44.45

※ 得票数については小数点以下切捨。

※ H8. 10. 20執行衆議院議員総選挙より小選挙区比例代表並立制。

## 投 票 結 果

(人・%)

党 派 別 得 票 数						
自由民主党	社会民主党	民 主 党	日本共産党	公 明 党	諸 派	無 所 属
8,069	1,439	4,733	4,891	6,141	3,783	1,851
6,616	—	6,726	2,966	—	—	—
7,305	1,004	12,590	4,425	5,585	—	—
6,957	987	13,905	3,559	5,919	750	—
6,812	649	11,000	2,834	5,920	5,775	320
10,503	673	3,452	4,633	6,119	5,511	—
11,165	3,029	—	5,979	5,851	9,927	—
12,323	—	—	6,275	12,538	923	—
14,146	2,899	10,721	5,091	—	—	—
11,515	—	13,189	3,314	—	—	2,350
18,616	—	13,446	4,052	—	—	654
15,688	—	18,112	3,959	—	408	—
15,717	—	7,206	3,215	—	7,668	—
16,090	—	9,054	5,202	—	—	—
—	—	—	—	—	—	19,337
—	—	—	—	—	—	31,884
—	—	—	—	—	63	21,670
—	—	—	—	—	—	17,303
—	—	—	—	—	—	15,409
—	—	—	—	—	—	15,197
—	—	—	—	—	—	—
13,958	—	—	6,946	—	—	—
—	—	—	—	—	—	—
10,639	—	11,769	—	—	—	—
13,212	—	7,897	—	—	2,855	—
12,360	—	—	—	—	—	6,955
—	—	—	—	—	—	27,833
—	—	—	—	—	—	26,628
—	—	—	—	—	—	34,032
—	—	—	—	—	—	32,321
—	—	—	—	—	—	29,987
—	—	—	—	—	—	—
—	1,248	—	5,907	4,811	—	19,149
—	1,121	1,019	6,786	4,842	—	16,938
—	1,083	1,822	5,605	5,404	—	19,919
—	—	2,939	5,971	4,422	—	19,218
—	—	2,713	6,291	4,870	—	15,883
—	—	1,902	4,545	4,545	—	13,990

※ H8.10.20執行衆議院議員総選挙における「公明党」の欄の数字は「新進党」のものである。

選挙管理委員会

## 5. 市議会開催状況

(日)

区 分	平成26年次	第1回 定例 3月	第2回 定例 6月	第3回 臨時 7月	第4回 定例 9月	第5回 定例 12月
会期(日数)	102	29	19	3	30	21
本会議開催日数	28	8	6	2	6	6
常任委員会開催日数	16	3	3	0	6	4

議会事務局

## 6. 市議会付議件数

(26年次・件)

区 分	計	第1回 定例 3月	第2回 定例 6月	第3回 臨時 7月	第4回 定例 9月	第5回 定例 12月
市長提案	27	10	5	0	8	4
条予算	25	17	1	0	4	3
同意・推薦	7	0	5	1	0	1
認の定他	9	0	0	0	9	0
議員提案	3	2	1	0	0	0
意見書	0	0	0	0	0	0
決議	1	0	0	0	1	0
決規	0	0	0	0	0	0
委員会提案	0	0	0	0	0	0
意見書	6	4	1	0	1	0
決議	0	0	0	0	0	0
決規	0	0	0	0	0	0
請陳選	5	3	1	0	1	0
願情	9	2	2	0	4	1
挙	2	0	0	2	0	0

同上

## 7. 常任委員会開催状況

(日・時間・件)

区 分	24 年 次			25 年 次			26 年 次		
	開催日数	開催時間	件数	開催日数	開催時間	件数	開催日数	開催時間	件数
計	18	33時間32分	84	17	37時間18分	88	16	37時間22分	88
総務常任委員会	8	11時間11分	27	6	9時間47分	29	5	6時間37分	26
環境福祉経済 委員会	4	4時間43分	25	4	5時間10分	23	4	7時間34分	35
教育まちづくり 委員会	3	5時間14分	23	4	6時間00分	27	4	5時間58分	18
決算常任委員会	3	13時間32分	9	3	16時間21分	9	3	15時間13分	9

同上

## 8. 年 齢 別 市 議 会 議 員 数

(各年5月1日現在)

年 区分	平 成 18 年	19	20	21	22	23	24	25	26	27
計	23	18	18	18	18	18	18	18	18	18
25才～29才	—	1	—	—	—	—	—	—	—	—
30才～34才	1	—	1	1	1	2	2	1	1	—
35才～39才	1	1	1	1	1	2	2	2	2	2
40才～44才	3	4	2	2	2	—	—	1	1	2
45才～49才	—	—	2	2	2	5	5	3	3	1
50才～54才	4	3	3	2	1	—	—	2	2	5
55才～59才	4	4	4	5	5	4	4	3	2	2
60才～64才	2	2	2	1	2	3	3	4	5	4
65才～69才	5	3	2	2	2	1	1	1	—	1
70才～74才	2	—	1	2	2	1	1	1	2	—
75才 以上	1	—	—	—	—	—	—	—	—	1

※ 平成19年・平成23年・平成27年は、8月1日現在である。

議会事務局

## 9. 所 属 会 派 別 市 議 会 議 員 数

(各年5月1日現在・人)

年 区分	計	新政会	蕨 市 公 明 党	日 本 共 産 党	市 民 ネッ ト 21	無 所 属	自 民 党	社 会 民 主 党	民 主 党	民 主 ク ラ ブ	新 生 会	政 風 会
平成18	23	8	3	5	4	—	1	1	—	1	—	—
19	18	—	3	4	—	—	—	—	—	2	6	3
20	18	—	3	4	—	—	—	—	—	2	6	3
21	18	—	3	4	—	—	—	—	—	2	9	—
22	18	—	3	4	—	—	—	—	2	—	9	—
23	18	—	3	4	—	1	—	—	2	—	8	—
24	18	—	3	4	—	1	—	—	2	—	8	—
25	18	—	3	4	—	1	—	—	2	—	8	—
26	18	—	3	4	—	1	—	—	2	—	8	—
27	18	—	3	4	—	1	—	—	1	—	9	—

※ 平成19年・平成23年・平成27年は、8月1日現在である。

同 上

## 10. 歴 代 議 長 ・ 副 議 長

## (1) 議 長

(平成27年8月末日現在)

順 位	氏 名	就任年月日	退任年月日	順 位	氏 名	就任年月日	退任年月日
初 代	前 川 正 直	昭和33. 7. 10	昭和34. 7. 19	26	高 橋 新 司	平成 2. 7. 18	平成 3. 7. 19
2	高 橋 眞 助	" 34. 7. 30	" 35. 7. 22	27	庄 野 昌 夫	" 3. 7. 29	" 4. 7. 22
3	戸 張 武 治	" 35. 8. 29	" 36. 7. 27	28	大 熊 慎 一	" 4. 7. 22	" 5. 7. 21
4	戸 張 武 治	" 36. 7. 27	" 37. 7. 30	29	須 賀 博 史	" 5. 7. 21	" 6. 7. 19
5	浅 賀 正 弘	" 37. 7. 30	" 38. 7. 19	30	江 崎 茂 雄	" 6. 7. 19	" 7. 7. 19
6	熊 木 固 治	" 38. 7. 27	" 39. 7. 18	31	高 橋 新 司	" 7. 7. 24	" 8. 7. 19
7	熊 木 固 治	" 39. 7. 18	" 40. 7. 12	32	田 中 鐵 次	" 8. 7. 19	" 9. 7. 18
8	戸 張 武 治	" 40. 7. 12	" 42. 3. 10	33	黒 澤 駿 正	" 9. 7. 18	" 10. 7. 17
9	熊 木 固 治	" 42. 3. 10	" 42. 7. 19	34	須 賀 博 史	" 10. 7. 17	" 11. 7. 19
10	笠 井 信 治	" 42. 7. 27	" 45. 7. 9	35	池 上 東 二	" 11. 7. 26	" 12. 7. 19
11	田 中 啓 一	" 45. 7. 9	" 46. 7. 19	36	岡 本 芳 雄	" 12. 7. 19	" 13. 7. 18
12	田 中 啓 一	" 46. 7. 26	" 47. 7. 13	37	田 中 鐵 次	" 13. 7. 18	" 14. 7. 17
13	三 谷 隆	" 47. 7. 13	" 48. 7. 13	38	堀 川 利 雄	" 14. 7. 17	" 15. 7. 19
14	庄 野 垣 吉	" 48. 7. 13	" 49. 7. 19	39	岡 崎 春 雄	" 15. 7. 22	" 16. 12. 1
15	坂 本 好 徳	" 49. 7. 19	" 50. 7. 19	40	田 中 鐵 次	" 16. 12. 1	" 17. 11. 28
16	奥 田 昌 利	" 50. 7. 29	" 51. 7. 20	41	今 井 良 助	" 17. 11. 28	" 18. 7. 31
17	岩 田 廉	" 51. 7. 20	" 52. 7. 21	42	染 谷 一 子	" 18. 7. 31	" 19. 7. 19
18	奥 田 昌 利	" 52. 7. 21	" 53. 7. 21	43	岡 田 栄 次	" 19. 7. 25	" 21. 7. 24
19	高 野 藤 吉	" 53. 7. 21	" 54. 7. 19	44	川 島 善 徳	" 21. 7. 24	" 22. 7. 22
20	荒 井 定 雄	" 54. 7. 25	" 56. 7. 17	45	松 本 徹	" 22. 7. 22	" 23. 7. 19
21	板 倉 昌 之	" 56. 7. 17	" 58. 7. 19	46	今 井 良 助	" 23. 7. 25	" 24. 7. 20
22	今 井 進 一	" 58. 7. 29	" 60. 7. 18	47	池 上 智 康	" 24. 7. 20	" 25. 7. 25
23	田 中 右 近	" 60. 7. 18	" 62. 7. 19	48	比 企 孝 司	" 25. 7. 25	" 27. 7. 19
24	榎 敏	" 62. 7. 27	平成 1. 9. 21	49	松 本 徹	" 27. 7. 22	在 職 中
25	江 崎 茂 雄	平成 1. 9. 21	" 2. 7. 18				

議会事務局

## (2) 副 議 長

(平成27年8月末日現在)

順 位	氏 名	就任年月日	退任年月日	順 位	氏 名	就任年月日	退任年月日
初 代	荻 野 茂 七	昭和33. 7. 10	昭和34. 7. 19	27	大 熊 慎 一	昭和62. 7. 27	昭和63. 9. 18
2	戸 張 武 治	" 34. 7. 30	" 35. 8. 29	28	須 賀 博 史	" 63. 9. 19	平成 1. 9. 21
3	山 本 諸 司	" 35. 8. 29	" 36. 7. 27	29	内 田 守 也	平成 1. 9. 21	" 2. 7. 18
4	山 本 諸 司	" 36. 7. 27	" 37. 7. 30	30	庄 野 昌 夫	" 2. 7. 18	" 3. 7. 19
5	推 橋 春 吉	" 37. 7. 30	" 38. 7. 19	31	田 部 井 昭 三	" 3. 7. 29	" 4. 7. 22
6	牛 窪 平 作	" 38. 7. 18	" 39. 7. 18	32	黒 澤 駿 正	" 4. 7. 22	" 5. 7. 21
7	田 中 啓 一	" 39. 7. 18	" 42. 7. 19	33	田 中 鐵 次	" 5. 7. 21	" 6. 7. 19
8	田 中 啓 一	" 42. 7. 27	" 43. 7. 23	34	田 部 井 昭 三	" 6. 7. 19	" 7. 7. 19
9	庄 野 垣 吉	" 43. 7. 23	" 44. 7. 8	35	須 賀 義 雄	" 7. 7. 24	" 8. 7. 19
10	原 定 雄	" 44. 7. 8	" 45. 7. 9	36	岡 本 芳 雄	" 8. 7. 19	" 9. 7. 18
11	三 谷 隆	" 45. 7. 9	" 46. 7. 19	37	堀 川 利 雄	" 9. 7. 18	" 10. 7. 17
12	岩 田 廉	" 46. 7. 26	" 47. 7. 13	38	池 上 東 二	" 10. 7. 17	" 11. 7. 19
13	高 野 藤 吉	" 47. 7. 13	" 48. 7. 13	39	鈴 木 巖	" 11. 7. 26	" 12. 7. 19
14	松 岡 正 恭	" 48. 7. 13	" 49. 7. 19	40	岡 田 栄 次	" 12. 7. 19	" 13. 7. 18
15	星 野 忠 一	" 49. 7. 19	" 50. 7. 19	41	染 谷 一 子	" 13. 7. 18	" 15. 7. 19
16	板 倉 昌 之	" 50. 7. 29	" 51. 7. 20	42	今 井 良 助	" 15. 7. 22	" 17. 11. 28
17	小 宮 篤 輔	" 51. 7. 20	" 52. 7. 21	43	松 本 徹	" 17. 11. 28	" 18. 8. 1
18	今 井 進 一	" 52. 7. 21	" 53. 7. 21	44	新 藤 喜 六	" 18. 8. 1	" 19. 7. 19
19	沖 田 栄 一	" 53. 7. 21	" 54. 7. 19	45	川 島 善 徳	" 19. 7. 25	" 21. 7. 24
20	江 崎 茂 雄	" 54. 7. 25	" 56. 7. 17	46	比 企 孝 司	" 21. 7. 24	" 22. 7. 22
21	田 中 右 近	" 56. 7. 17	" 57. 7. 19	47	池 上 智 康	" 22. 7. 22	" 23. 7. 19
22	小 宮 義 夫	" 57. 7. 19	" 58. 7. 19	48	池 上 智 康	" 23. 7. 25	" 24. 7. 20
23	戸 澤 隆 幸	" 58. 7. 29	" 59. 7. 18	49	比 企 孝 司	" 24. 7. 25	" 25. 7. 25
24	高 橋 新 司	" 59. 7. 18	" 60. 7. 18	50	一 関 和 一	" 25. 7. 25	" 27. 7. 19
25	榎 敏	" 60. 7. 18	" 61. 7. 18	51	三 輪 か ず よ し	" 27. 7. 22	在 職 中
26	石 川 卓	" 61. 7. 18	" 62. 7. 19				

同 上

## 11. 歴代市長・助役・副市長・収入役

## (1) 市長

(平成27年9月末日現在)

順位	氏名	就任年月日	退任年月日
1	高橋庄次郎	昭和34. 4. 1	昭和34. 4. 30
代理	(広田達雄)	" 34. 5. 1	" 34. 6. 24
2	岡田徳輔	" 34. 6. 25	" 38. 6. 24
3	広田達雄	" 38. 6. 25	" 42. 6. 24
4	金子吉衛	" 42. 6. 25	" 50. 4. 14
代理	(三木才次郎)	" 50. 4. 15	" 50. 4. 26
5	田中啓一	" 50. 4. 27	平成15. 4. 26
代理	(田島照男)	平成15. 4. 27	" 15. 6. 1
6	田中啓一	" 15. 6. 2	" 19. 5. 31
代理	(山田悦宣)	" 19. 6. 1	" 19. 6. 3
7	頼高英雄	" 19. 6. 4	" 23. 6. 2
代理	(岩瀬悦康)	" 23. 6. 3	" 23. 6. 5
8	頼高英雄	" 23. 6. 6	在職中

※ 初代市長就任年月日については、市制施行日とした。

秘書広報課

## (2) 助役

順位	氏名	就任年月日	退任年月日
1	広田達雄	昭和31. 10. 6	昭和38. 5. 18
2	前川正直	" 38. 12. 10	" 42. 12. 9
3	三木才次郎	" 42. 12. 14	" 50. 12. 13
4	岩瀬清忠	" 51. 1. 23	" 61. 7. 16
5	奥田博	" 61. 7. 18	平成6. 7. 17
6	信原雄一	平成6. 7. 19	" 10. 7. 18
7	田島照男	" 10. 9. 26	" 18. 9. 25
8	山田悦宣	" 18. 9. 26	" 19. 3. 31

※地方自治法の改正により、平成19年4月1日から助役に代わり副市長。

同上

## (3) 副市長

(平成27年9月末日現在)

順位	氏名	就任年月日	退任年月日
1	山田悦宣	平成19. 4. 1	平成19. 6. 6
2	岩瀬悦康	" 20. 4. 1	" 24. 3. 31

同上

## (4) 収入役

順位	氏名	就任年月日	退任年月日
1	安藤忠吉	昭和24. 2. 5	昭和36. 2. 4
2	駒崎甚一郎	" 36. 4. 1	" 42. 8. 31
3	金子正次郎	" 42. 9. 1	" 50. 8. 31
4	村上鐘三	" 50. 9. 19	" 58. 9. 18
5	中東康雄	" 58. 9. 22	平成3. 9. 21
6	田島照男	平成3. 9. 22	" 10. 9. 25
7	山田悦宣	" 10. 9. 26	" 18. 9. 25

※地方自治法の改正により、平成19年4月1日から収入役を廃止し会計管理者。

同上



## 12. 蕨市行政

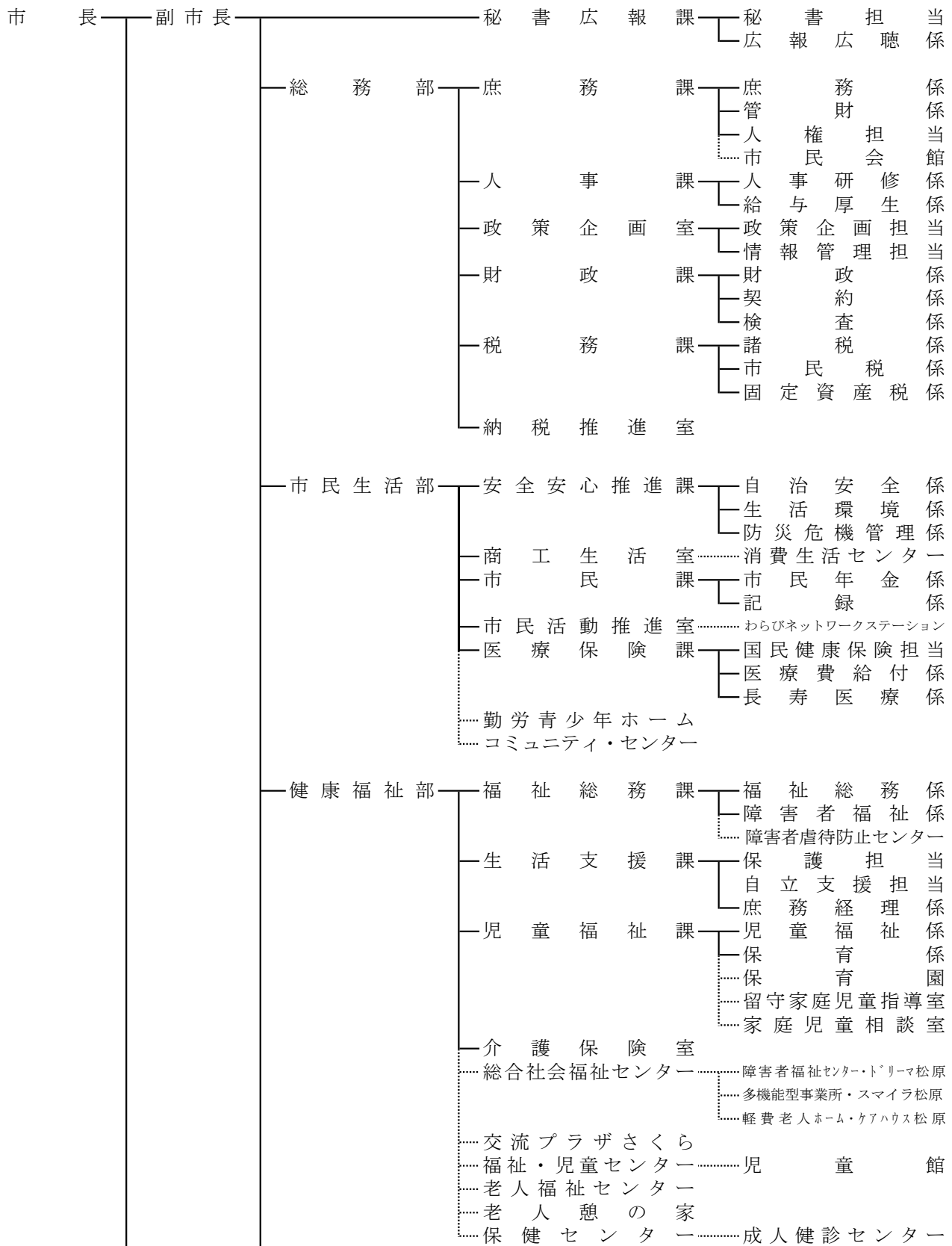

組 織 図

(平成27年4月 1 日現在)

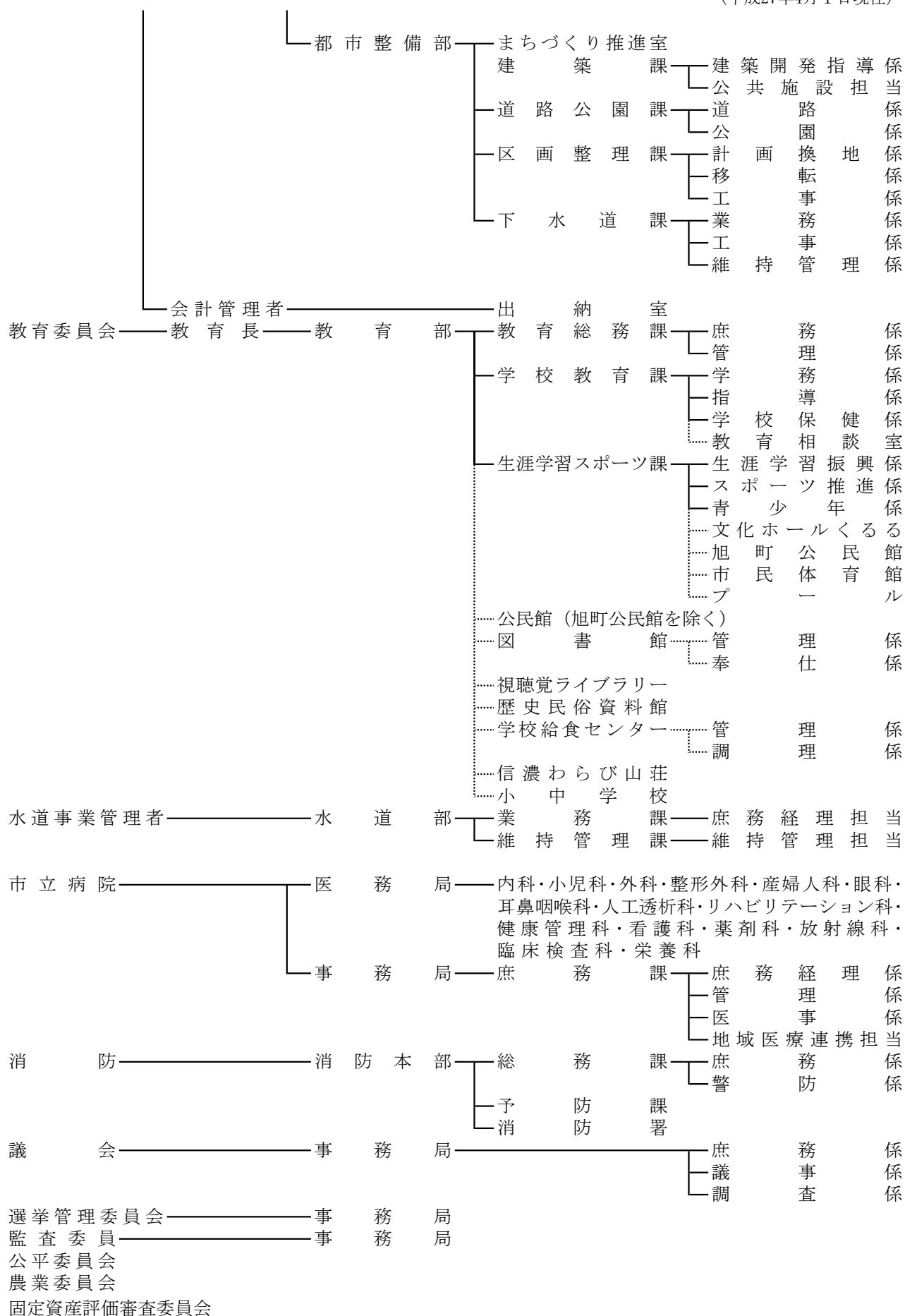

## 13. 課 別 市 職 員 数

(平成27年4月1日現在・人)

区 分					計	男	女
総	合	計			622	366	256
総	秘 書 広 報	課			10	8	2
	庶務	部			68	51	17
	庶人政	課			10	6	4
	策	課			7	6	1
	財 政 企 画	室			10	10	—
	税 務 推 進	課			8	8	—
	納 税 推 進	室			20	11	9
市	民 生 活 推 進	部			13	10	3
	安 全 安 心 推 進	課			56	39	17
	商 工 生 民 推 進	課			11	10	1
	市 民 活 動 推 進	課			4	3	1
	市 民 活 動 推 進	課			15	8	7
	医 療 保 險 推 進	課			4	3	1
	コ ミ ュ ニ テ ィ セ ン タ ー	課			17	12	5
健	勤 労 青 少 年 ホ ー ム	部			5	3	2
	康 福 祉 総 務 援 助	課			—	—	—
	福 祉 活 動 支 援 課	課			145	40	105
	生 児 介 護 保 險 推 進	課			11	6	5
	合 社 会 福 祉 セ ン タ ー	課			18	15	3
	交 流 プ ラ ザ さ く ー	課			78	7	71
	福 祉 ・ 児 童 セ ン タ ー	課			15	7	8
都	保 健 セ ン タ ー	課			—	—	—
	市 ち づ ぐ り 推 進	部			2	1	1
	ま 建 道 区 下	課			6	2	4
	路 画 水 道	課			15	2	13
出	立 納 病	課			47	43	4
市	医 事 防 道 務 本	課			8	8	—
消	水 業 維 持 委 員 務 育	課			9	6	3
教	学 生 公 図 学 小 歴	課			9	8	1
	議 選 監 公 農	課			12	12	—
		課			9	9	—
		課			5	2	3
		課			123	39	84
		課			111	30	81
		課			12	9	3
		課			85	83	2
		課			14	11	3
		課			7	4	3
		課			7	7	—
		課			58	40	18
		課			7	5	2
		課			10	7	3
		課			10	8	2
		課			13	6	7
		課			8	6	2
		課			3	2	1
		課			4	4	—
		課			3	2	1
		課			6	6	—
		課			2	1	1
		課			1	1	—
		課			1	1	—
		課			1	1	—

## 14. 年 齢 別 市 職 員 数

(各年4月1日現在・人)

区分 \ 年	平成18	19	20	21	22	23	24	25	26	27
計	667	665	655	645	636	635	632	627	617	622
70才以上	—	—	—	—	—	—	—	—	—	—
65～69	—	—	—	—	—	—	—	1	1	1
60～64	4	7	12	11	13	15	20	18	24	23
55～59	146	146	122	129	119	105	100	89	72	67
48～54	159	137	134	111	96	81	67	69	72	68
44～47	46	36	39	34	40	50	57	65	54	56
40～43	44	48	52	65	57	55	53	47	54	64
36～39	57	54	49	44	54	63	68	77	84	94
32～35	48	55	56	73	81	94	103	87	88	83
28～31	79	92	99	82	83	72	66	73	67	71
24～27	73	67	62	67	61	67	71	80	77	69
20～23	9	21	27	27	31	33	25	20	24	25
18～19	2	2	3	2	1	—	2	1	—	1
18才未満	—	—	—	—	—	—	—	—	—	—

人 事 課

## 15. 男 女 別 市 職 員 数

(各年4月1日現在・人)

区分 \ 年	平成18	19	20	21	22	23	24	25	26	27
計	667	665	655	645	636	635	632	627	617	622
男	395	393	386	384	381	375	371	372	370	366
女	272	272	269	261	255	260	261	255	247	256

同 上

## 財 政

## 1. 一 般 会 計 予

歳 入

科目	年度 区分	平成20		21		22	
		予 算 額	決 算 額	予 算 額	決 算 額	予 算 額	決 算 額
計		18,498,929,000	20,257,878,029	19,880,000,000	22,367,610,653	20,145,000,000	23,236,749,035
市 税		11,400,000,000	11,437,837,230	11,300,000,000	11,135,194,273	10,900,000,000	11,003,145,286
地 方 譲 与 税		150,000,000	149,416,000	120,000,000	139,623,149	120,000,000	135,180,095
利 子 割 交 付 金		50,000,000	44,616,000	30,000,000	36,216,000	25,000,000	32,435,000
配 当 割 交 付 金		50,000,000	17,618,000	10,000,000	13,811,000	8,000,000	17,440,000
株式等譲渡所得割交付金		40,000,000	6,076,000	5,000,000	7,405,000	2,000,000	5,873,000
地方消費税交付金		560,000,000	565,110,000	500,000,000	602,963,000	500,000,000	601,927,000
自動車取得税交付金		110,000,000	103,647,000	50,000,000	60,536,000	50,000,000	52,103,000
地方特例交付金		114,000,000	129,020,000	101,000,000	120,723,000	101,000,000	104,523,000
地 方 交 付 税		500,000,000	817,043,000	600,000,000	956,741,000	950,000,000	1,642,225,000
交通安全対策特別交付金		11,000,000	11,596,000	11,000,000	11,232,000	11,000,000	10,339,000
分担金及び負担金		157,023,000	170,917,660	171,408,000	167,961,664	179,743,000	174,167,930
使用料及び手数料		258,474,000	256,809,825	257,563,000	258,621,073	255,683,000	258,399,169
国 庫 支 出 金		2,020,317,000	3,255,497,977	2,600,381,000	2,858,408,086	2,923,639,000	3,837,136,304
県 支 出 金		786,827,000	787,441,950	925,294,000	971,359,447	1,007,661,000	1,161,355,022
財 産 収 入		81,443,000	82,941,024	64,701,000	89,717,875	68,860,000	73,404,276
寄 附 金		200,000	1,395,615	200,000	1,846,875	300,000	508,007
繰 入 金		414,984,000	227,651,897	831,969,000	552,950,000	781,137,000	428,899,506
繰 越 金		150,000,000	519,982,550	150,000,000	1,889,650,658	150,000,000	1,351,625,592
諸 収 入		973,761,000	1,007,660,301	1,129,484,000	1,177,550,553	950,377,000	816,462,848
市 債		670,900,000	665,600,000	1,022,000,000	1,315,100,000	1,160,600,000	1,529,600,000

※ 予算額については、当初予算の額である。

歳 出

科目	年度 区分	平成20		21		22	
		予 算 額	決 算 額	予 算 額	決 算 額	予 算 額	決 算 額
計		18,498,929,000	18,368,227,371	19,880,000,000	21,015,985,061	20,145,000,000	22,326,297,807
議 会 費		230,177,000	223,532,190	231,352,000	223,833,357	257,834,000	242,488,138
総 務 費		2,358,995,000	2,527,140,701	2,466,763,000	4,320,007,662	2,737,775,000	3,176,254,562
民 生 費		6,801,722,000	6,883,627,676	7,264,454,000	7,412,629,677	8,443,881,000	8,626,338,355
衛 生 費		1,778,026,000	1,743,745,234	1,760,630,000	1,783,947,513	1,797,864,000	1,746,334,842
労 働 費		95,849,000	95,556,089	95,892,000	95,365,641	55,957,000	55,359,234
農 林 水 産 業 費		10,457,000	6,872,184	6,940,000	7,059,338	7,643,000	7,338,366
商 工 費		252,484,000	246,838,240	262,701,000	278,867,783	259,383,000	255,272,687
土 木 費		2,574,887,000	2,341,956,546	3,288,205,000	2,404,786,505	2,316,222,000	2,910,737,796
消 防 費		808,430,000	785,241,435	793,988,000	885,885,489	804,308,000	771,168,570
教 育 費		1,980,481,000	1,922,110,147	2,088,985,000	2,039,846,737	1,771,477,000	1,871,960,063
公 債 費		1,448,065,000	1,444,741,957	1,455,455,000	1,444,414,823	1,486,047,000	1,471,017,540
諸 支 出 金		129,356,000	146,864,972	134,635,000	119,340,536	176,609,000	1,192,027,654
予 備 費		30,000,000	—	30,000,000	—	30,000,000	—

※ 予算額については、当初予算の額である。

## 算（当初）・決算

(円)

23		24		25		26	
予 算 額	決 算 額	予 算 額	決 算 額	予 算 額	決 算 額	予 算 額	決 算 額
21,630,000,000	22,548,126,177	21,020,000,000	23,890,005,730	21,360,000,000	23,847,995,417	21,900,000,000	22,996,091,787
10,800,000,000	10,978,083,169	10,500,000,000	10,960,647,686	10,700,000,000	11,062,843,987	10,750,000,000	11,139,621,588
120,000,000	131,495,162	120,000,000	122,966,169	120,000,000	116,930,000	110,000,000	111,139,000
25,000,000	25,678,000	20,000,000	22,937,000	20,000,000	20,871,000	20,000,000	18,487,000
10,000,000	20,074,000	15,000,000	23,183,000	20,000,000	44,251,000	35,000,000	83,866,000
2,000,000	4,991,000	2,000,000	6,724,000	2,000,000	72,737,000	10,000,000	51,383,000
550,000,000	583,624,000	550,000,000	579,872,000	570,000,000	574,930,000	697,000,000	698,115,000
35,000,000	30,144,000	35,000,000	53,373,000	40,000,000	46,251,000	20,000,000	21,631,000
106,000,000	104,579,000	48,000,000	54,083,000	50,000,000	51,006,000	48,000,000	46,160,000
1,500,000,000	1,732,608,000	1,600,000,000	1,806,821,000	1,600,000,000	1,717,065,000	1,550,000,000	1,591,241,000
11,000,000	10,337,000	10,000,000	10,725,000	10,000,000	10,181,000	10,000,000	8,542,000
197,931,000	191,201,080	202,768,000	198,645,610	228,844,000	230,718,401	227,619,000	215,628,804
254,734,000	260,551,916	255,261,000	261,302,879	256,713,000	265,755,714	262,115,000	266,191,138
3,743,005,000	3,634,267,761	3,418,908,000	3,585,838,548	3,567,228,000	3,748,559,147	3,968,199,000	3,777,493,275
974,898,000	997,284,828	922,277,000	982,044,728	917,287,000	973,988,240	1,074,588,000	1,175,092,460
74,978,000	90,402,374	84,304,000	94,917,484	82,903,000	104,544,496	86,195,000	101,587,295
300,000	110,459,660	200,000	583,268	200,000	16,840,063	200,000	20,738,663
871,663,000	280,000,000	1,020,909,000	1,546,214,769	967,295,000	589,979,000	884,842,000	100,000,000
150,000,000	910,451,228	150,000,000	1,262,161,856	150,000,000	1,709,202,555	150,000,000	1,244,408,354
970,491,000	1,183,693,999	865,373,000	915,664,733	807,530,000	944,941,814	728,242,000	809,966,210
1,233,000,000	1,268,200,000	1,200,000,000	1,401,300,000	1,250,000,000	1,546,400,000	1,268,000,000	1,514,800,000

財政課・出納室

(円)

23		24		25		26	
予 算 額	決 算 額	予 算 額	決 算 額	予 算 額	決 算 額	予 算 額	決 算 額
21,630,000,000	21,285,964,331	21,020,000,000	22,180,803,175	21,360,000,000	22,603,594,492	21,900,000,000	21,887,055,855
287,762,000	271,101,998	257,990,000	248,477,835	249,214,000	243,345,192	254,184,000	249,328,188
2,863,799,000	2,816,600,454	2,302,925,000	2,692,621,378	2,601,304,000	2,583,969,602	2,459,139,000	2,802,831,210
9,650,358,000	9,040,994,364	9,735,018,000	9,412,932,998	10,221,511,000	9,659,509,956	10,758,666,000	10,237,855,766
1,873,480,000	1,719,317,976	1,877,611,000	1,769,977,841	1,917,608,000	1,842,826,777	1,917,954,000	1,837,940,498
57,112,000	56,406,204	36,829,000	36,246,945	36,847,000	36,763,920	37,224,000	37,851,767
7,551,000	7,529,168	8,304,000	11,555,560	8,528,000	5,221,421	6,102,000	8,372,579
249,343,000	244,740,808	248,832,000	243,634,870	241,575,000	243,371,995	249,071,000	242,810,257
2,252,098,000	2,072,671,945	2,458,112,000	2,402,649,272	2,162,468,000	2,803,886,088	2,181,744,000	2,120,234,192
839,133,000	888,760,919	758,416,000	725,802,652	750,986,000	864,049,910	761,116,000	743,658,676
1,898,572,000	1,879,587,103	1,881,016,000	2,181,601,377	1,825,974,000	2,669,461,843	1,954,936,000	1,880,710,291
1,499,882,000	1,489,657,493	1,320,646,000	1,306,009,648	1,268,400,000	1,253,197,290	1,238,371,000	1,218,592,266
120,910,000	798,595,899	104,301,000	1,149,292,799	45,585,000	397,990,498	51,493,000	506,870,165
30,000,000	—	30,000,000	0	30,000,000	0	30,000,000	0

同 上

## 2. 特 別 会 計 予

歳 入

会計別	年度 区分	平成21		22		23	
		予 算 額	決 算 額	予 算 額	決 算 額	予 算 額	決 算 額
国 民 健 康 保 険		7,117,000,000	7,170,609,767	7,309,000,000	7,236,213,873	7,500,000,000	7,385,360,895
老 人 保 健 医 療		20,000,000	93,734,707	12,000,000	21,360,785	—	—
公 共 下 水 道 事 業		1,778,000,000	1,675,254,463	1,743,000,000	2,011,082,781	1,963,000,000	1,792,853,786
錦 町 土 地 区 画 整 理 事 業		1,243,000,000	1,286,634,237	1,289,000,000	1,188,801,807	1,287,000,000	1,093,287,573
中央第一土地区画整理事業		21,000,000	17,141,684	18,000,000	17,686,089	18,000,000	17,995,832
介 護 保 険		3,434,000,000	3,478,931,891	3,625,000,000	3,604,543,527	3,815,000,000	3,802,587,112
後 期 高 齢 者 医 療		650,000,000	662,908,624	671,000,000	655,496,644	687,000,000	686,414,494
公共用地先行取得事業特別会計		—	—	—	—	—	—

※ 予算額については、当初予算の額である。

※ 中央第一土地区画整理事業は平成25年度をもって特別会計を廃止。公共用地先行取得事業特別会計は平成26年度から新設。

歳 出

会計別	年度 区分	平成21		22		23	
		予 算 額	決 算 額	予 算 額	決 算 額	予 算 額	決 算 額
国 民 健 康 保 険		7,117,000,000	6,990,047,585	7,309,000,000	6,979,389,662	7,500,000,000	7,118,570,014
老 人 保 健 医 療		20,000,000	78,588,830	12,000,000	21,360,785	—	—
公 共 下 水 道 事 業		1,778,000,000	1,654,359,625	1,743,000,000	1,985,959,646	1,963,000,000	1,774,487,483
錦 町 土 地 区 画 整 理 事 業		1,243,000,000	1,271,646,630	1,289,000,000	1,169,106,264	1,287,000,000	1,082,215,810
中央第一土地区画整理事業		21,000,000	15,800,667	18,000,000	16,096,357	18,000,000	16,734,085
介 護 保 険		3,434,000,000	3,443,232,923	3,625,000,000	3,516,149,134	3,815,000,000	3,718,568,713
後 期 高 齢 者 医 療		650,000,000	642,935,392	671,000,000	645,528,574	687,000,000	681,443,972
公共用地先行取得事業特別会計		—	—	—	—	—	—

※ 予算額については、当初予算の額である。

※ 中央第一土地区画整理事業は平成25年度をもって特別会計を廃止。公共用地先行取得事業特別会計は平成26年度から新設。

## 算 ( 当 初 ) ・ 決 算

(円)

24		25		26	
予 算 額	決 算 額	予 算 額	決 算 額	予 算 額	決 算 額
7,697,000,000	7,840,061,070	7,763,000,000	7,877,687,196	7,839,000,000	8,132,366,134
—	—	—	—	—	—
2,441,000,000	2,325,221,338	1,952,000,000	1,917,307,949	1,450,000,000	1,359,239,849
1,314,000,000	1,196,415,963	1,327,000,000	1,767,648,730	1,349,000,000	1,131,079,840
19,000,000	19,315,847	20,000,000	304,538,521	—	—
4,023,000,000	4,080,593,673	4,167,000,000	4,330,162,718	4,509,000,000	4,654,529,995
763,000,000	732,704,473	784,000,000	738,750,979	785,000,000	764,282,846
—	—	—	—	58,000,000	54,460,288

財政課・出納室

(円)

24		25		26	
予 算 額	決 算 額	予 算 額	決 算 額	予 算 額	決 算 額
7,697,000,000	7,672,927,769	7,763,000,000	7,682,383,135	7,839,000,000	7,909,888,505
—	—	—	—	—	—
2,441,000,000	2,319,147,691	1,952,000,000	1,911,111,780	1,450,000,000	1,358,068,007
1,314,000,000	1,123,116,118	1,327,000,000	1,742,328,690	1,349,000,000	1,124,167,302
19,000,000	17,487,761	20,000,000	304,531,092	—	—
4,023,000,000	4,013,458,094	4,167,000,000	4,150,006,083	4,509,000,000	4,426,958,355
763,000,000	726,323,086	784,000,000	731,814,858	785,000,000	756,977,889
—	—	—	—	58,000,000	51,854,632

同 上



## 3. 普 通 会 計 性

年 度	区 分	計	人 件 費	物 件 費	維持補修費	扶 助 費
平成17	決 算 額 構 成 比	1,891,436 100.0	444,472 23.5	278,918 14.7	4,804 0.3	335,193 17.7
18	決 算 額 構 成 比	1,907,808 100.0	485,237 25.4	287,047 15.0	5,056 0.3	347,795 18.2
19	決 算 額 構 成 比	1,956,713 100.0	491,742 25.1	285,181 14.6	4,101 0.2	325,608 16.6
20	決 算 額 構 成 比	1,870,443 100.0	425,127 22.7	281,058 15.0	4,912 0.3	326,656 17.5
21	決 算 額 構 成 比	2,143,457 100.0	418,785 19.5	304,063 14.2	4,995 0.2	367,350 17.2
22	決 算 額 構 成 比	2,265,399 100.0	426,932 18.8	320,307 14.1	4,125 0.2	536,644 23.7
23	決 算 額 構 成 比	2,143,956 100.0	418,294 19.5	329,777 15.4	3,946 0.2	571,202 26.6
24	決 算 額 構 成 比	2,237,191 100.0	370,772 16.6	312,037 13.9	4,141 0.2	580,385 25.9
25	決 算 額 構 成 比	2,272,742 100.0	383,816 16.9	299,685 13.2	3,981 0.2	588,337 25.9
26	決 算 額 構 成 比	2,206,970 100.0	371,680 16.8	306,674 13.9	5,149 0.2	614,981 27.9

## 4. 市 税 市 民 1 人

年度 区分	計		市 民 税		固 定 資 産 税	
	税 額	1人当たり	税 額	1人当たり	税 額	1人当たり
平成16	9,668,364,680	136,986	4,266,116,935	60,445	4,155,722,156	58,880
17	10,182,927,820	144,146	4,615,378,397	65,334	4,320,519,055	61,159
18	10,733,840,458	151,313	5,042,035,913	71,076	4,140,651,646	58,370
19	11,401,029,779	160,302	5,674,116,728	79,780	4,175,702,592	58,711
20	11,437,837,230	159,753	5,644,357,893	78,835	4,239,585,921	59,215
21	11,135,194,273	154,701	5,308,748,828	73,754	4,276,758,406	59,417
22	11,003,145,286	151,659	5,103,944,895	70,349	4,324,692,803	59,608
23	10,978,083,169	151,522	4,988,032,492	68,846	4,333,935,512	59,818
24	10,960,647,686	151,881	5,202,489,660	72,091	4,155,989,139	57,589
25	11,062,843,987	153,359	5,222,253,014	72,394	4,177,213,464	57,907
26	11,139,621,588	153,705	5,220,506,287	72,033	4,258,087,375	58,753

※ 各年度3月末現在の総人口で算出した。

## 質 別 決 算

(万円・%)

補 助 費 等	公 債 費	普 通 建 設 事 業 費	投 資 及 び 出 資 金 ・ 貸 付 金	繰 出 金	そ の 他
168,262	162,857	126,335	38,429	264,092	68,074
8.9	8.6	6.7	2.0	14.0	3.6
167,499	163,007	161,041	29,638	240,731	20,757
8.8	8.5	8.5	1.6	12.6	1.1
180,705	165,354	190,845	29,302	277,311	6,564
9.2	8.5	9.8	1.5	14.2	0.3
234,564	167,920	155,406	29,915	237,236	7,649
12.5	9.0	8.3	1.6	12.7	0.4
357,896	167,987	256,903	29,724	233,972	1,782
16.7	7.8	12.0	1.4	10.9	0.1
200,349	173,460	255,158	25,342	215,212	107,871
8.8	7.7	11.3	1.1	9.5	4.8
190,243	177,993	137,591	23,553	216,276	75,080
8.9	8.3	6.4	1.1	10.1	3.5
207,544	159,473	199,140	21,803	275,091	106,805
9.3	7.1	8.9	1.0	12.3	4.8
180,103	154,964	309,269	21,331	293,880	37,376
7.9	6.8	13.6	0.9	12.9	1.7
190,071	150,962	212,134	21,433	285,974	47,912
8.6	6.8	9.6	1.0	13.0	2.2

財政課

## 当 た り 負 担 額

(円)

都 市 計 画 税		軽 自 動 車 税		市 た ば こ 税	
税 額	1人当たり	税 額	1人当たり	税 額	1人当たり
676,775,060	9,589	23,789,000	337	545,961,529	7,735
689,822,277	9,764	24,755,900	350	532,452,191	7,537
980,558,491	13,823	25,242,248	356	545,352,160	7,688
990,771,652	13,931	26,353,600	371	534,085,207	7,509
1,007,285,544	14,069	27,332,800	382	519,275,072	7,253
1,015,101,612	14,103	27,944,100	388	506,641,327	7,039
1,026,102,851	14,143	28,426,700	392	519,978,037	7,167
1,037,759,967	14,323	29,306,900	405	589,048,298	8,130
999,221,195	13,846	29,530,600	409	573,417,092	7,946
1,004,272,678	13,922	30,351,000	421	628,753,831	8,716
1,020,288,489	14,078	32,027,059	442	608,712,378	8,399

税 務 課

## 5. 市 債 の 年 度 末 現 在 高

(千円)

会 計 名	年度 区分	平成22	23	24	25	26
一 般 会 計	計	22,629,317	22,447,189	22,424,860	22,370,505	22,769,515
	計	12,969,352	12,939,527	13,214,649	13,676,814	14,143,249
	財 務 省	9,963,866	10,321,039	10,894,483	11,438,030	11,838,434
	郵貯・簡保管理機構	948,161	855,178	773,782	692,487	622,738
	地方公共団体金融機構	687,406	836,141	897,803	1,074,739	1,020,128
	市 中 銀 行	841,530	450,024	213,057	95,920	290,650
	共 済 組 合	—	—	—	—	—
公 共 下 水 道 会 計	そ の 他	528,389	477,144	435,524	375,638	371,299
	計	6,948,160	6,937,253	6,751,050	6,677,334	6,427,227
	財 務 省	1,368,825	1,283,245	1,200,059	1,113,674	1,020,225
	郵貯・簡保管理機構	2,552,963	2,443,838	2,323,289	2,195,161	2,063,051
	地方公共団体金融機構	2,876,638	3,143,957	3,206,161	3,362,867	3,343,951
	市 中 銀 行	149,734	66,212	21,540	5,632	—
	計	2,685,078	2,545,946	2,437,000	2,356,537	2,199,039
錦 町 会 計	財 務 省	1,037,438	991,915	965,311	1,002,497	956,403
	郵貯・簡保管理機構	77,334	65,112	52,708	40,118	27,341
	地方公共団体金融機構	1,367,856	1,289,439	1,204,301	1,108,752	1,005,285
	市 中 銀 行	16,390	—	—	—	—
	共 済 組 合	132,960	112,480	90,680	68,780	58,420
	埼 玉 県	53,100	87,000	87,000	81,690	72,990
	市 町 村 振 興 協 会	—	—	37,000	54,700	78,600
中 央 第 一 会 計	計	26,727	24,463	22,161	19,820	—
	財 務 省	19,904	18,418	16,903	15,358	—
	郵貯・簡保管理機構	6,823	6,045	5,258	4,462	—
	市 中 銀 行	—	—	—	—	—

※ 中央第一会計の廃止に伴い、同会計の平成25年度末未償還残高は平成26年度より一般会計が継承します。

財 政 課

## 6. 普 通 会 計 決 算 概 要 の 指 数 等 状 況

指数等	年度	22	23	24	25	26
基準財政需要額（千円）		9,427,545	9,823,926	9,822,816	9,943,391	9,889,636
基準財政収入額（千円）		7,953,197	8,269,842	8,176,982	8,368,376	8,444,077
標準財政規模（千円）		13,279,653	13,474,946	13,555,440	13,778,725	13,630,030
財政力指数		0.89	0.86	0.84	0.84	0.84
実質公債費比率（％）		5.0	4.6	4.4	4.1	4.5
経常収支比率（％）		88.7(99.3)	89.5(98.3)	86.8(95.7)	87.6(96.9)	89.3(98.0)
経常一般財源比率（％）		94.5	93.2	93.3	92.4	93.8
義務的経費比率（％）		50.2	54.5	49.6	49.6	51.5
地方債現在高（千円）		15,681,155	15,509,934	15,673,809	16,053,171	16,342,288
財政調整基金現在高（千円）		1,446,966	2,072,316	1,989,315	1,992,613	1,996,274

※ 実質公債費比率は、地方債協議制度への移行で新たに規定された、公債費の水準を測る指標。

財政課

※ 経常収支比率（ ）内の比率は、減収補てん債及び臨時財政対策債を経常一般財源等から除いた比率。

※ 財政調整基金現在高は、出納整理期間後の数値。

## 7. 健全化判断比率

(%)

指標 \ 年度	平成25		平成26	
実質赤字比率	—	(12.88)	—	(12.89)
連結実質赤字比率	—	(17.88)	—	(17.89)
実質公債費比率	4.1	(25.0)	4.5	(25.0)
将来負担比率	19.4	(350.0)	11.5	(350.0)

※ 実質赤字額又は連結実質赤字額がない場合及び実質公債費比率又は将来負担比率が算定されない場合は「-」の表示。 財政課

※ ( ) 内は蕨市の早期健全化基準。

## 8. 公営企業の資金不足比率

(%)

公営企業会計の名称	平成25		平成26	
蕨市公共下水道事業特別会計	—	(20.0)	—	(20.0)
蕨市立病院事業会計	—	(20.0)	—	(20.0)
蕨市水道事業事業会計	—	(20.0)	—	(20.0)

※ 比率が算定されない（資金不足額がない）場合は「-」の表示。

財政課

※ ( ) 内は蕨市の公営企業の経営健全化基準。

## 9. 戸田競艇組合入場者及び売上状況

(人・千円)

区分 \ 年度	開催日数	入場者	一日平均入場者	売上高	一日平均売上高
18	90	713,885	7,932	40,609,161	451,212
19	90	657,601	7,306	42,724,653	474,718
20	90	613,143	6,812	24,029,137	266,990
21	93	639,949	6,881	36,969,962	397,526
22	87	528,986	6,080	20,153,238	231,646
23	99	586,545	5,924	41,340,067	417,576
24	90	483,297	5,369	20,808,232	231,202
25	93	460,170	4,948	23,161,909	249,052
26	93	463,371	4,982	22,660,510	243,661

※ 場外売上及びB P 岡部売上含む。入場者については、戸田本場分のみ。

戸田競艇組合事務局

## 10. 市 有

## 土 地（地積）

年度 区分	平成18	19	20	21
計	465,690.33	464,352.87	466,900.79	467,439.67
行政財産	428,355.10	427,143.37	431,977.92	431,977.92
本庁舎	4,177.44	4,177.44	4,177.44	4,177.44
消防施設	3,427.14	3,619.51	3,619.82	3,619.82
その他の施設	1,909.29	1,909.29	1,909.29	1,909.29
学校	165,701.00	165,701.00	165,638.85	165,638.85
公営住宅	18,558.18	17,529.82	17,529.73	17,529.73
公園	145,423.91	145,423.91	149,785.91	149,785.91
その他の施設（公共）	89,158.14	88,782.40	89,316.88	89,316.88
普通財産	37,335.23	37,209.50	34,922.87	35,461.75

## 建 物（延面積）

年度 区分	平成18	19	20	21
計	140,322.72	140,087.65	140,153.24	140,161.31
行政財産	139,084.59	138,868.96	138,934.55	138,942.62
本庁舎	4,808.82	4,808.82	4,781.70	4,781.70
消防施設	2,326.15	2,394.90	2,394.90	2,394.90
その他の施設	690.10	690.10	690.10	690.10
学校	67,494.71	67,494.71	67,494.71	67,494.71
公営住宅	14,703.78	14,550.98	14,550.98	14,522.89
その他の施設（公共）	49,061.03	48,929.45	49,022.16	49,058.32
普通財産	1,238.13	1,218.69	1,218.69	1,218.69

※ 木造・非木造含む。

## 基金・債権等

年度 区分	平成18	19	20	21
計	3,846,999	3,488,719	3,484,624	3,043,888
基金	3,708,728	3,365,155	3,360,980	2,923,040
有価証券	36,150	31,150	28,150	25,150
出資金	22,086	22,086	25,786	25,786
債権	80,035	70,328	69,708	69,912

## 財 産

(各年度3月末日現在・㎡)

22	23	24	25	26
471,027.95	471,027.95	471,774.57	473,809.09	474,850.16
434,153.78	434,165.99	434,965.99	437,164.60	437,410.55
4,177.44	4,177.44	4,977.44	5,402.45	5,827.57
3,619.82	3,619.82	3,619.82	3,619.82	3,619.82
1,909.29	1,909.29	1,909.29	1,909.29	1,909.29
165,638.85	165,638.85	165,638.85	165,638.85	165,638.85
17,529.73	17,529.73	17,529.73	17,529.73	17,529.73
152,554.91	152,554.91	152,554.91	152,646.82	152,771.50
88,723.74	88,735.95	88,735.95	90,417.64	90,113.79
36,874.17	36,861.96	36,808.58	36,644.49	37,439.61

庶 務 課

(各年度3月末日現在・㎡)

22	23	24	25	26
141,565.95	141,504.96	141,504.96	141,088.96	141,088.96
139,860.80	139,645.77	139,645.77	139,645.77	139,645.77
4,781.70	4,781.70	4,781.70	4,781.70	4,781.70
2,394.90	2,413.68	2,413.68	2,413.68	2,413.68
690.10	690.10	690.10	690.10	690.10
67,494.71	67,494.71	67,494.71	67,494.71	67,494.71
14,494.80	14,466.71	14,466.71	14,466.71	14,466.71
50,004.59	49,798.87	49,798.87	49,798.87	49,798.87
1,705.15	1,859.19	1,859.19	1,443.19	1,443.19

同 上

(各年度3月末日現在・千円)

22	23	24	25	26
4,057,600	4,430,579	3,942,101	3,946,255	4,285,099
3,946,598	4,332,936	3,849,188	3,860,927	4,204,192
22,150	14,900	11,900	10,900	10,900
22,356	22,356	22,356	22,356	22,356
66,496	60,387	58,657	52,072	47,651

出 納 室

## 11. 水道事業会計予算（当初）

(円)

区分 年度	収 益 の		期 間 外		資 本 の	
	収 入	支 出	収 入	支 出	収 入	支 出
平成12	1,424,526,000	1,396,937,000	—	—	526,880,000	660,854,000
13	1,375,526,000	1,326,394,000	—	—	499,021,000	818,509,000
14	1,507,746,000	1,314,721,000	—	—	427,969,000	840,445,000
15	1,506,317,000	1,313,014,000	—	—	415,483,000	1,026,803,000
16	1,469,261,000	1,290,693,000	—	—	437,171,000	1,267,482,000
17	1,465,070,000	1,275,281,000	—	—	421,451,000	1,244,823,000
18	1,475,424,000	1,293,820,000	—	—	368,625,000	971,230,000
19	1,465,420,000	1,306,565,000	—	—	387,290,000	874,952,000
20	1,448,030,000	1,279,905,000	—	—	137,650,000	921,394,000
21	1,434,498,000	1,400,928,000	—	—	198,942,000	786,427,000
22	1,448,226,000	1,287,525,000	—	—	34,315,000	516,964,000
23	1,365,169,000	1,314,897,000	—	—	40,918,000	460,371,000
24	1,323,551,000	1,247,545,000	—	—	167,685,000	825,970,000
25	1,314,970,000	1,235,251,000	—	—	198,697,000	844,526,000
26	1,401,549,000	1,316,429,000	—	—	113,405,000	840,656,000

水道部

## 12. 水道事業会計決算

(円)

区分 年度	収 益 の		期 間 外		資 本 の	
	収 入	支 出	収 入	支 出	収 入	支 出
平成12	1,356,807,780	1,301,515,900	—	—	579,208,333	676,216,495
13	1,369,238,180	1,244,758,986	—	—	492,094,417	733,733,930
14	1,506,848,171	1,251,722,695	—	—	425,494,557	825,252,859
15	1,472,263,589	1,273,994,782	—	—	413,756,193	711,326,468
16	1,530,457,766	1,232,538,474	—	—	433,484,005	1,259,173,869
17	1,532,262,424	1,231,367,991	—	—	417,784,937	1,198,161,344
18	1,517,122,405	1,266,796,550	—	—	365,233,529	935,851,284
19	1,461,642,843	1,238,638,541	—	—	378,632,626	832,406,053
20	1,445,404,183	1,262,509,694	—	—	92,115,274	754,134,015
21	1,373,634,247	1,434,440,157	—	—	175,647,182	542,228,777
22	1,495,259,822	1,301,900,109	—	—	41,286,876	706,260,221
23	1,371,414,717	1,274,972,890	—	—	29,756,117	381,591,478
24	1,352,708,321	1,298,752,654	—	—	131,182,731	741,373,548
25	1,414,385,187	1,227,278,277	—	—	179,498,416	738,042,881
26	1,397,147,108	1,274,974,770	—	—	105,530,937	697,904,835

同上

## 13. 市立病院事業会計予算（当初）

(円)

区分 年度	収 益 の		期 間 外		資 本 の	
	収 入	支 出	収 入	支 出	収 入	支 出
平成12	3,014,772,000	3,003,869,000	—	—	279,937,000	329,716,000
13	3,016,224,000	3,015,022,000	—	—	26,559,000	181,952,000
14	3,007,603,000	3,007,603,000	—	—	23,620,000	123,282,000
15	2,966,482,000	2,966,482,000	—	—	110,236,000	235,232,000
16	2,922,338,000	2,922,338,000	—	—	11,342,000	70,998,000
17	2,968,656,000	2,968,656,000	—	—	185,247,000	266,581,000
18	2,969,701,000	2,969,701,000	—	—	78,195,000	130,337,000
19	2,958,926,000	2,958,926,000	—	—	83,691,000	259,093,000
20	2,633,599,000	2,930,125,000	—	—	3,957,000	141,009,000
21	2,966,302,000	3,127,439,000	—	—	5,416,000	188,732,000
22	3,118,903,000	3,118,903,000	—	—	1,270,000	120,722,000
23	3,098,219,000	3,098,219,000	—	—	36,572,000	153,651,000
24	3,104,014,000	3,104,014,000	—	—	196,191,000	285,510,000
25	3,214,940,000	3,214,940,000	—	—	795,000	168,051,000
26	3,254,461,000	3,979,648,000	—	—	264,000	84,248,000

市立病院

## 14. 市立病院事業会計決算

(円)

区分 年度	収 益 の		期 間 外		資 本 の	
	収 入	支 出	収 入	支 出	収 入	支 出
平成12	2,966,169,272	2,935,770,585	—	—	279,937,000	329,616,467
13	2,944,807,793	2,939,150,688	—	—	26,559,000	172,083,493
14	2,880,970,666	2,815,917,849	—	—	23,650,000	78,713,690
15	2,719,407,089	2,718,416,571	—	—	91,000,000	225,582,923
16	2,875,692,274	2,837,800,178	—	—	11,342,000	109,427,010
17	2,767,441,663	2,794,167,685	—	—	128,247,000	247,222,216
18	2,657,880,993	2,854,894,431	—	—	64,195,000	191,029,556
19	2,549,745,009	2,828,940,569	—	—	73,988,000	240,750,887
20	2,493,841,349	2,823,223,195	—	—	4,268,000	156,761,393
21	2,803,925,204	2,799,645,011	—	—	5,566,000	204,611,201
22	2,904,569,960	2,833,661,958	—	—	1,450,000	172,586,679
23	2,853,649,130	2,906,373,088	—	—	16,141,000	143,599,036
24	2,964,638,720	2,868,886,989	—	—	160,851,000	266,488,580
25	2,888,482,445	2,845,181,962	—	—	885,000	203,569,575
26	2,976,825,442	3,621,055,622	—	—	344,000	78,023,192

同 上



## 国保・年金

## 1. 国 保

歳入 区分 年度	合計	保険税		
		一般被保険者分	退職被保険者等分	計
平成17	5,972,635,162	1,620,174,068	372,487,734	1,992,661,802
18	6,486,215,053	1,617,528,270	412,552,327	2,030,080,597
19	7,093,401,847	1,559,507,516	440,320,789	1,999,828,305
20	6,914,977,177	1,474,962,856	135,380,017	1,610,342,873
21	7,170,609,767	1,509,667,906	133,324,496	1,642,992,402
22	7,236,213,873	1,463,847,859	130,275,195	1,594,123,054
23	7,385,360,895	1,441,494,933	130,443,778	1,571,938,711
24	7,840,061,070	1,438,873,753	120,871,265	1,559,745,018
25	7,877,687,196	1,465,417,446	106,966,815	1,572,384,261
26	8,132,366,134	1,490,781,625	86,624,043	1,577,405,668

			療養給付費交付金
特別対策費補助金	その他補助金	計	
—	—	1,612,666,945	1,099,605,937
—	—	1,609,253,333	1,228,486,447
—	3,000,000	1,627,921,399	1,322,470,048
—	1,071,000	1,625,992,399	428,902,822
—	1,295,870	1,728,519,051	292,455,691
—	3,026,895	1,599,826,005	329,453,645
—	2,048,800	1,680,453,955	437,040,393
—	350,000	1,795,506,226	428,453,590
—	99,000	1,811,513,772	383,046,236
—	10,000	1,797,251,852	338,453,000

## 財 政

## 国庫支出金

事務費負担金	療養給付費等 負担金	高額医療費共同事業 負担金	特定健康診査等 負担金	普通調整交付金	特別調整交付金
—	1,432,778,995	31,158,312	—	155,369,000	6,824,000
—	1,403,545,779	28,804,166	—	168,215,000	12,102,000
—	1,408,105,049	30,967,284	—	148,619,000	21,562,000
—	1,377,952,642	38,127,757	5,695,000	202,446,000	700,000
—	1,440,392,679	48,149,502	5,566,000	231,769,000	1,346,000
—	1,335,139,342	46,902,768	10,230,000	192,223,000	12,304,000
—	1,388,049,122	44,339,033	9,475,000	210,671,000	25,871,000
—	1,473,065,386	53,254,840	9,461,000	243,705,000	15,670,000
—	1,452,968,662	51,213,110	9,974,000	250,576,000	46,683,000
	1,478,854,188	45,171,664	10,433,000	252,433,000	10,350,000

(円)

前期高齢者交付金	県支出金	共同事業交付金	繰入金	繰越金	その他の収入
—	232,303,312	143,705,889	773,774,000	76,050,089	28,403,826
—	290,178,166	402,735,621	788,278,000	109,460,685	24,328,592
—	326,978,284	651,110,916	1,022,958,000	137,153,448	20,649,513
1,006,674,530	340,844,757	753,534,525	998,144,000	127,151,415	23,389,856
1,242,466,350	329,227,502	764,733,588	938,456,000	159,366,044	72,393,139
1,597,438,198	374,347,768	727,442,234	803,521,000	180,562,182	29,499,787
1,520,811,906	341,508,033	652,735,295	893,187,000	256,824,211	30,861,391
1,393,331,281	407,031,840	968,064,737	981,166,000	266,790,881	39,971,497
1,415,873,689	462,383,110	970,881,304	1,056,711,000	167,133,301	37,760,523
1,652,595,634	470,209,664	1,042,081,881	1,020,138,000	195,304,061	38,926,374

医療保険課

## 1. 国 保

歳出

区分 年度	合計	総務費	保 險		
			一 般		被
			療養給付費	療養費	小計
平成17	5,863,174,477	133,273,944	2,316,100,563	60,707,859	2,376,808,422
18	6,349,061,605	126,228,343	2,375,117,792	65,360,221	2,440,478,013
19	6,966,250,432	192,560,665	2,487,325,024	70,467,476	2,557,792,500
20	6,775,611,133	139,088,271	3,517,909,477	92,658,064	3,610,567,541
21	6,990,047,585	156,897,544	3,733,757,765	93,414,743	3,827,172,508
22	6,979,389,662	153,525,985	3,741,775,885	93,648,011	3,835,423,896
23	7,118,570,014	148,045,997	3,730,834,379	89,246,647	3,820,081,026
24	7,672,927,769	133,042,316	3,889,303,073	88,145,216	3,977,448,289
25	7,682,383,135	130,299,528	3,904,080,669	89,365,016	3,993,445,685
26	7,909,888,505	141,464,907	4,118,126,069	92,613,560	4,210,739,629

小計	審査支払手数料	出産育児一時金	葬祭費	計	後期高齢者支援金等
1,360,602,137	11,070,095	35,100,000	29,820,000	4,127,680,402	—
1,521,492,331	11,661,936	41,400,000	24,030,000	4,409,726,153	—
426,993,607	11,051,522	42,350,000	21,420,000	4,490,897,309	—
426,993,607	11,429,780	47,070,000	6,800,000	4,481,375,567	848,169,906
310,855,095	11,553,209	52,343,167	6,050,000	4,645,456,935	935,527,815
340,687,865	11,559,059	55,559,853	5,850,000	4,693,690,572	875,452,949
363,096,492	11,250,060	47,934,185	6,750,000	4,678,942,419	987,494,457
349,558,634	11,612,332	62,501,765	5,750,000	4,896,534,822	1,097,758,212
297,910,498	11,645,330	51,278,399	6,300,000	4,830,132,060	1,134,160,107
241,508,859	10,285,366	59,427,196	6,400,000	5,056,716,399	1,115,751,280

財 政 ( つ づ き )

給 付 費			退 職 被 保 険 者 等 分		
保 険 者 分			退 職 被 保 険 者 等 分		
高額療養費	移送費	計	療養給付費・療養費	高額療養費	移送費
234,317,506	197,950	2,611,323,878	1,149,572,478	102,193,317	—
250,610,157	—	2,691,088,170	1,255,616,146	104,985,991	—
253,349,386	—	2,811,141,886	1,413,296,777	108,195,554	—
378,514,639	—	3,989,082,180	372,072,607	54,921,000	—
437,262,156	220,800	4,264,655,464	273,324,483	37,530,612	—
444,609,899	—	4,280,033,795	293,701,759	46,986,106	—
429,830,656	—	4,249,911,682	317,704,355	45,392,137	—
489,663,802	—	4,467,112,091	305,162,872	44,395,762	—
469,552,148	—	4,462,997,833	262,715,125	35,195,373	—
528,355,349	—	4,739,094,978	211,449,141	30,059,718	—

(円)

前期高齢者納付金等	老人保健拠出金	介護納付金	共同事業拠出金	保健事業費	その他の支出
—	1,195,714,605	408,605,205	124,634,564	20,896,999	40,969,392
—	1,262,486,807	407,156,412	383,702,253	22,978,103	17,727,444
—	1,279,207,302	387,794,517	661,926,088	21,642,970	15,663,151
1,142,064	155,242,805	355,663,978	715,202,032	54,343,910	5,382,600
2,660,074	67,085	350,001,459	840,302,568	54,351,496	4,782,609
1,515,741	11,737,022	374,051,203	780,714,211	55,393,480	33,308,499
2,920,715	6,947,917	422,804,428	741,522,791	56,655,866	73,235,424
1,183,231	191,069	447,654,517	970,570,326	58,411,140	67,582,136
1,173,364	40,324	463,161,617	983,744,927	59,605,103	80,066,105
873,194	37,636	466,487,164	977,272,007	61,860,414	89,425,504

## 2. 国 保 加 入 者

年 度		平成17	18	19	20
区 分	世 帯 数	15,872	15,989	16,023	13,564
	(退職世帯再掲)	1,854	2,061	2,159	606
被 保 険 者 数	総 数	27,259	27,152	26,898	21,661
	一 般 被 保 険 者	17,760	17,554	17,203	20,281
	退 職 被 保 険 者	3,913	4,282	4,571	1,380
	老人保健法該当者	5,586	5,316	5,124	0

※ 退職者医療制度は昭和59年度より制定発足。

## 3. 国 保 給 付

年 度			平成17	18	19	20
区 分	保 險 税		1,738,957,289	1,717,557,623	1,677,997,789	1,627,722,276
	現 年 度 分		1,453,624,871	1,477,341,463	1,410,249,606	1,331,914,532
療 養 の 諸 費	合 計		174,342	179,005	183,059	256,874
			2,316,100,563	2,375,117,792	2,487,325,024	3,517,909,477
	療 養 の 給 付	入 院	2,664	2,636	2,703	3,508
		給 付 額	831,892,354	858,474,850	897,486,731	1,274,184,709
		入 院 外	100,480	102,894	104,727	147,173
		給 付 額	881,838,870	907,939,253	944,969,176	1,328,093,874
		歯 科	22,622	22,617	22,535	29,788
		給 付 額	225,644,223	223,201,267	224,601,617	294,423,487
		調 剤	48,532	50,797	53,037	76,319
		給 付 額	313,917,666	331,619,087	365,795,075	552,682,223
		訪 問 看 護	44	61	57	86
		給 付 額	3,561,950	4,413,035	4,336,395	5,124,100
		食 事 療 養	(2,476)	(2,624)	(2,670)	(3,247)
		給 付 額	59,245,500	49,470,300	50,136,030	63,401,084
	療 養 費		6,767	7,106	7,291	9,141
			60,707,859	65,360,221	70,467,476	92,658,064

※ 食事療養の件数は入院時に伴うため合計件数に含まない。

## の 推 移

(年間平均値) (人)

21	22	23	24	25	26
13,531	13,689	13,573	13,382	13,542	13,441
543	580	618	582	537	427
21,831	22,039	21,910	21,402	21,328	20,989
20,748	20,886	20,692	20,333	20,436	20,293
1,083	1,153	1,218	1,069	892	696
0	0	0	0	0	0

医療保険課

## 状 況

(円・人)

21	22	23	24	25	26
1,638,796,665	1,551,028,597	1,526,625,690	1,505,899,391	1,514,429,155	1,542,820,188
1,350,315,228	1,281,351,843	1,288,400,795	1,280,860,467	1,300,413,140	1,337,675,874
265,623	265,937	267,418	274,611	278,184	278,422
3,733,757,765	3,741,775,885	3,730,834,379	3,889,303,073	3,904,080,669	4,118,126,069
3,662	3,587	3,427	3,466	3,380	3,482
1,382,424,159	1,355,547,341	1,301,949,872	1,412,315,268	1,332,888,878	1,476,821,780
151,254	147,958	145,937	148,460	148,912	148,438
1,382,744,990	1,405,995,380	1,410,104,001	1,443,008,297	1,485,887,921	1,551,657,916
31,164	31,335	31,440	32,981	34,700	34,923
301,582,452	301,076,971	300,429,349	312,486,424	322,501,903	318,866,650
79,441	82,927	86,492	89,535	91,005	91,347
595,215,475	607,254,678	652,173,400	654,990,380	697,579,235	700,667,458
102	130	122	169	187	232
4,741,735	5,965,525	5,534,825	7,756,300	8,625,800	12,433,685
(3,412)	(3,331)	(3,203)	(3,239)	(3,092)	(3,225)
67,048,954	65,935,990	60,642,932	58,746,404	56,596,932	57,678,580
10,185	10,719	10,627	11,036	11,158	10,665
93,414,743	93,648,011	89,246,647	88,145,216	89,365,016	92,613,560

同 上

## 4. 退職者医療給付状況

(人・円)

年 度			平成24	25	26
区 分					
保 険 税 現 年 度 分	調 定 額		118,784,109	105,874,145	84,042,912
	収 納 額		113,904,802	101,415,348	81,486,066
療 養 諸 費	合 計		20,210	18,097	14,851
	給 付 額		299,702,846	258,672,224	208,301,124
	療 養 の 給 付	入 院	件 数	233	237
		入 院	給 付 額	109,809,494	88,723,200
		外	件 数	10,903	9,829
		外	給 付 額	113,786,791	102,157,745
		歯 科	件 数	2,464	2,205
		歯 科	給 付 額	21,739,218	18,791,703
		調 剤	件 数	6,580	5,809
		調 剤	給 付 額	48,340,573	44,005,403
		訪 問	件 数	30	17
		看 護	給 付 額	2,174,060	1,320,025
	食 事 療 養	件 数	(216)	(226)	(165)
		給 付 額	3,852,710	3,674,148	2,862,476
	療 養 費	件 数	691	529	388
		給 付 額	5,460,026	4,042,901	3,148,017

※ 食事療養の件数は入院時に伴うため合計件数に含まない。

医療保険課

## 5. 国 民 年 金

区 分		第 1 号 被 保 険 者					
年 度		強 制			高 齢 任 意		
		計	男	女	計	男	女
平成16		14,414	7,841	6,573	198	54	144
17		13,893	7,533	6,360	191	58	133
18		13,471	7,327	6,144	182	58	124
19		12,730	6,961	5,769	205	67	138
20		12,459	6,798	5,661	226	79	147
21		12,567	6,902	5,665	241	83	158
22		12,612	6,951	5,661	235	86	149
23		12,556	6,863	5,693	211	84	127
24		12,254	6,701	5,553	196	77	119
25		11,983	6,497	5,486	143	61	82
26		11,649	6,295	5,354	135	63	72

## 6. 老人保健医療経理状況

歳 入

(円)

区分 年度	合 計	支払基金交付金	国庫支出金	県支出金	繰 入 金	繰 越 金	諸 収 入
平成22	21,360,785	848,397	4,252,062	1,063,014	0	15,145,877	51,435
23	403,550	1,477	141,730	35,433	0	0	224,910
24	0	0	0	0	0	0	0
25	0	0	0	0	0	0	0
26	0	0	0	0	0	0	0

医療保険課

歳 出

(円)

区分 年度	合 計	総 務 費	医 療 諸 費		審査支払手数料	諸 支 出 金
			医療給付費	医療支給費		
平成22	21,360,785	221	289,091	195,188	1,226	20,875,059
23	22	22	0	0	0	0
24	0	0	0	0	0	0
25	0	0	0	0	0	0
26	0	0	0	0	0	0

同 上

## 加 入 ・ 免 除 状 況

(人)

第 3 号 被 保 険 者			合 計			不 在 被 保 険 者	保 険 料 免 除 者		
計	男	女	計	男	女		計	法 免	申 免
5,786	34	5,752	20,398	7,929	12,469	1,694	1,033	496	537
5,752	34	5,718	19,836	7,625	12,211	2,529	1,187	506	681
5,683	37	5,646	19,336	7,422	11,914	1,357	1,149	500	649
5,561	45	5,516	18,496	7,073	11,423	1,165	1,170	491	679
5,430	42	5,388	18,115	6,919	11,196	873	1,246	484	762
5,363	39	5,324	18,171	7,024	11,147	642	1,407	549	858
5,313	45	5,268	18,160	7,082	11,078	598	1,592	622	970
5,181	47	5,134	17,948	6,994	10,954	517	1,670	663	1,007
5,110	54	5,056	17,560	6,832	10,728	475	1,765	678	1,087
5,076	58	5,018	17,202	6,616	10,586	452	1,835	669	1,166
5,057	64	4,993	16,841	6,422	10,419	466	1,965	649	1,316

市民課



## 7. 国民年金保険料納付状況

(人)

年度	区分	被保険者数	納付対象月数	納付実施月数	納付率(%)
平成17		19,836	126,686	73,851	58.3
18		19,336	126,123	70,306	55.7
19		18,496	121,346	65,597	54.1
20		18,115	117,809	62,264	52.9
21		18,171	121,599	60,928	50.1
22		18,160	120,766	59,965	49.7
23		17,948	118,922	57,946	48.7
24		17,560	114,562	55,112	48.1
25		17,202	110,359	54,800	49.7
26		16,875	104,592	54,773	52.4

市民課

## 8. 拠 出 年 金

年度	区分	計		老 齢 年 金		通 算 老 齢	
		件 数	金 額	件 数	金 額	件 数	金 額
平成17		1,624	647,796,400	966	482,971,400	624	135,154,000
18		1,515	600,843,800	890	445,682,700	597	130,926,400
19		1,380	549,645,900	806	405,282,200	548	121,713,200
20		1,254	501,126,900	722	365,145,400	506	113,331,000
21		1,182	472,145,100	672	341,589,900	485	108,894,800
22		1,047	418,446,900	582	297,857,000	440	98,929,500
23		936	376,397,000	521	268,834,000	392	87,765,100
24		822	330,015,300	447	232,201,000	352	78,076,600
25		707	286,142,500	387	20,158,700	298	66,225,400
26		603	241,214,200	332	170,825,200	255	56,790,800

## 9. 基 礎 年 金

年度	区分	計		老 齢		障 害			
						被保険者中の障害		20 歳 前 の 障 害	
		件 数	金 額	件 数	金 額	件 数	金 額	件 数	金 額
平成22		12,445	8,290,292,900	11,901	7,841,370,400	158	135,350,800	336	292,371,300
23		12,925	8,593,578,000	12,385	8,138,301,300	163	140,021,300	340	295,359,200
24		13,620	9,040,683,000	13,057	8,571,916,900	170	145,523,600	350	303,036,600
25		14,213	9,352,558,600	13,640	8,883,812,500	178	150,183,200	347	297,677,500
26		14,733	9,652,261,100	14,166	9,184,094,400	184	153,394,000	348	295,438,400

## 10. 老 齢 福 祉 年 金 支 給 状 況

(円)

年度	区分	受 給 権 利 者 (人)	受 給 者 (人)	支 給 額 計
平成17		9	7	2,666,900
18		6	4	1,623,200
19		5	3	1,217,400
20		5	3	1,217,400
21		4	2	811,600
22		3	2	811,600
23		2	1	404,200
24		1	1	402,900
25		1	1	398,800
26		0	0	0

市民課

## 受 給 状 況 (旧法適用)

(件・円)

障 害 年 金		母 子 年 金		寡 婦 年 金	
件 数	金 額	件 数	金 額	件 数	金 額
33	29,396,100	—	—	1	274,900
27	23,960,700	—	—	1	274,000
25	22,376,500	—	—	1	274,000
25	22,376,500	—	—	1	274,000
24	21,386,400	—	—	1	274,000
24	21,386,400			1	274,000
22	19,525,000			1	272,900
22	19,465,600			1	272,100
21	18,489,100			1	269,300
15	13,330,800			1	267,400

同 上

## 受 給 状 況

(件・円)

遺 族				死 亡 一 時 金	
被 保 険 者 中 の 遺 族		母子福祉年金から移行			
件 数	金 額	件 数	金 額	件 数	金 額
24	19,488,400	—	—	26	1,712,000
21	17,151,200	—	—	16	2,745,000
21	17,098,900			23	3,107,000
22	17,373,400			26	3,512,000
24	17,839,300			11	1,495,000

同 上

## 保 健 ・ 衛 生

## 1. 市 立 病 院

区分 年度	外 来 患 者								
	計	内 科	外 科	産婦人科	小 児 科	眼 科	耳鼻咽喉科	整形外科	人工透析科
16	161,487	46,017	17,049	16,880	23,356	15,264	17,818	19,351	5,752
17	152,156	43,314	16,097	16,820	21,628	14,360	15,239	18,373	6,325
18	136,257	41,204	14,274	18,413	19,069	11,779	8,931	16,454	6,133
19	130,952	39,948	14,861	19,911	14,286	11,331	7,977	16,757	5,881
20	129,254	38,115	13,793	21,932	15,845	10,981	7,146	15,587	5,855
21	136,302	39,257	14,475	27,462	17,532	10,308	6,800	14,826	5,642
22	130,840	38,664	13,708	28,622	16,933	7,502	7,343	11,938	6,130
23	128,561	37,501	14,320	28,789	17,390	6,955	6,883	11,200	5,523
24	130,860	37,125	13,018	29,703	17,846	8,150	8,264	11,244	5,510
25	126,014	36,620	12,498	27,864	15,565	9,527	7,392	11,292	5,256

## 2. 医 療 施 設

(各年12月末日現在)

区分 年	病 院		診 療 所		医 療 機 関 従 事 者 (人)											
	施設	ベツト	施設	ベツト	医 師		歯科医師		薬 剤 師		助 産 師		看 護 師		准看護師	
					実数	10万対数	実数	10万対数	実数	10万対数	実数	10万対数	実数	10万対数	実数	10万対数
13	3	250	76	52	...	...	...	...	...	...	...	...	...	...	...	...
14	3	250	81	52	69	97.2	45	63.4	95	133.9	18	25.4	152	214.2	100	140.9
15	3	244	82	52	...	...	...	...	...	...	...	...	...	...	...	...
16	3	244	82	52	77	109.4	55	78.1	100	142.1	14	19.9	167	237.2	95	134.9
17	3	244	79	52	...	...	...	...	...	...	...	...	...	...	...	...
18	3	244	85	44	66	94.4	57	81.5	91	130.2	9	12.9	149	213.1	86	123
19	3	244	86	27	...	...	...	...	...	...	...	...	...	...	...	...
20	3	244	87	20	70	97.2	57	79.1	107	148.6	12	16.6	154	213.8	81	112.5
21	3	244	88	20	...	...	...	...	...	...	...	...	...	...	...	...
22	3	236	90	4	73	100.7	61	84.1	107	147.6	14	19.3	172	237.2	85	117.2

※ 医療機関従事者は「埼玉県保健統計年報」より抜粋。従事者数調査は隔年実施。

川口保健所

## 診 療 状 況

(延べ人員・人)

入 院 患 者							
計	内 科	外 科	産婦人科	小 児 科	眼 科	耳鼻咽喉科	整 形 外 科
33,339	12,527	4,502	6,157	661	1,103	3,551	4,838
30,420	11,441	3,600	5,397	666	1,016	1,496	6,804
28,018	10,451	3,541	7,012	591	1,354	—	5,069
27,873	10,570	4,561	7,400	281	1,547	—	3,514
25,884	10,310	5,137	7,708	874	1,271	—	584
31,259	14,334	6,522	8,308	597	1,213	—	285
33,987	16,581	6,662	8,753	837	1,154	—	—
31,775	15,349	6,908	7,554	783	1,181	—	—
31,430	16,478	5,544	7,978	495	935	—	—
31,059	17,831	5,047	6,676	388	1,117	—	—

市立病院

## 3. 医 療 施 設 診 療 科 目 数

(各年10月1日現在)

区分 年	計	内 科	呼 吸 器 科	消 化 器 科	循環 器科	小児科	神経科	精神科	外科	整形 外科	脳神経 外 科	産 婦 人 科
平成17	175	32	3	7	7	19	1	2	10	9	3	3
18	177	31	3	7	6	17	1	2	10	10	3	3
19	173	30	3	7	6	17	1	2	9	9	2	3
20	169	31	2	7	6	17	1	3	10	11	2	4
21	167	31	2	7	7	17	1	2	10	10	2	4
22	150	28	2	5	5	15	1	2	7	8	2	2

眼 科	耳 鼻 咽喉科	気 管 食道科	皮 膚 科	泌 尿 器 科	性病科	肛門科	歯 科	リハビリテー ション科	放 射 線 科	麻酔科	その他
6	5	—	4	2	1	1	39	6	5	—	10
6	5	—	5	2	1	1	40	7	6	—	11
6	5	—	5	2	1	1	41	7	6	—	10
5	4	—	4	2	1	1	43	7	3	—	5
5	4	1	4	2	—	1	42	6	3	1	5
4	3	1	5	2	—	—	43	6	1	1	7

※ 同一の医療機関で、2以上の科目を標ぼうしているときはそれぞれの科目に計上している。

川口保健所

※ 歯科の数値は歯科診療所施設数を計上している。

資料「埼玉県保健統計年報」

※ その他の数値には歯科診療所は含まれていない。

## 4. 予 防 接 種

(実施者・人)

区分 年度	日本脳炎	ポ リ オ	四種混合	三種混合	二種混合	麻しん・風 し ん (MR) 混 合	麻疹	風 疹	高齢者 インフル エ ン ザ
平成17	472	1, 105	—	2, 111	306	—	557	750	5, 645
18	3	969	—	2, 071	367	904	8	31	5, 580
19	12	1, 073	—	2, 179	370	970	2	5	6, 426
20	17	1, 093	—	2, 140	364	1, 782	5	3	6, 724
21	954	853	—	2, 221	458	1, 835	0	1	11, 531
22	2, 319	1, 112	—	2, 279	456	1, 884	0	1	7, 220
23	2, 684	951	—	2, 339	476	1, 853	1	0	6, 145
24	2, 161	299 (生) 1, 717 (不活化)	340	2, 061	388	1, 819	0	1	6, 121
25	2, 175	1, 017	1, 585	768	365	984	0	0	6, 310
26	1, 884	326	2, 155	101	402	1, 004	0	0	6, 734

区分 年度	ヒ ブ	子宮頸がん	小児用 肺炎球菌	水痘	高齢者用 肺炎球菌
24	2, 331	745	2, 471	—	(任意) 264
25	2, 614	52	2, 480	—	(任意) 404
26	2, 284	3	2, 298	999	(任意) 320 (定期) 1, 180

保健センター

※ 日本脳炎について、厚生労働省より、乾燥細胞培養ワクチンにて、平成21年6月から再開になった。

※ 平成18年度より、麻しん・風しん (MR) 混合接種が開始になった。

※ 平成20年度より、麻しん・風しん (MR) 混合接種の第3・4期が追加開始になった。(平成24年までの経過措置)

※ 平成24年9月より、ポリオ生ワクチンから、不活化ポリオワクチン開始。

※ 平成24年11月より、四種混合 (百日咳・破傷風・ジフテリア・ポリオ) ワクチン開始。

※ 平成25年4月より、ヒブ、小児用肺炎球菌、子宮頸がんワクチンが定期予防接種。

※ 平成26年10月より、水痘・高齢者用肺炎球菌が定期予防接種 (任意接種高齢者用肺炎球菌の助成は、平成23～26年度まで)。

## 5. 結 核 健 診

(人)

区分 年度	住 民	間接撮影	直接撮影	精密検査	患者発見数
	ツベルクリン反応 B C G 接種				
平成17	— 527	—	10, 896	21	0
18	— 535	—	11, 286	27	0
19	— 559	—	11, 927	35	0
20	— 541	—	10, 065	5	2
21	— 561	—	10, 561	9	0
22	— 555	—	9, 938	7	1
23	— 550	—	10, 121	4	1
24	— 573	—	10, 366	2	0
25	— 492	—	10, 508	7	0
26	— 547	—	10, 749	7	0

同 上

※ 間接撮影は15歳～64歳の人員である。

※ 直接撮影は65歳以上の人員である。

※ 平成17年度よりツベルクリン廃止、BCG直接接種となった。

## 6. 健康診査実施状況

(人)

区分 年度	30歳代					40歳以上（被保護世帯等）				
	受診者数	要指導	要医療	計	異常 認めず	受診者数	要指導	要医療	計	異常 認めず
平成22	537	191	45	236	301	147	72	53	125	22
23	387	107	55	162	225	178	80	72	152	26
24	334	107	32	139	195	186	71	87	158	28
25	348	96	37	133	215	251	87	123	210	41
26	284	68	29	97	187	259	111	104	215	44

※ 平成20年度より医療制度の改正に伴い、健康診査の実施方法が変更。

保健センター

## 7. 骨粗しょう症検診

区分 年度	受診者数	正常域		要注意域		要精検査域	
		数(人)	率(%)	数(人)	率(%)	数(人)	率(%)
平成22	1,709	858	50.2	603	35.3	248	14.5
23	1,889	802	42.5	721	38.2	366	19.4
24	1,891	862	45.6	725	38.3	304	16.1
25	1,964	743	37.8	778	39.6	443	22.6
26	1,907	810	42.5	743	39	354	18.6

同上

## 8. が ん 検 診

(人)

区分 年度	胃がん検診		子宮がん検診		乳がん検診		肺がん検診		大腸がん検診	
	受診者数	要精密検査者数	受診者数	要精密検査者数	受診者数	要精密検査者数	受診者数	要精密検査者数	受診者数	要精密検査者数
平成20	666	87	1,925	5	1,526	102	10,065	683	1,678	83
21	992	46	2,735	19	2,358	161	10,561	344	2,433	117
22	1,145	40	2,438	39	2,008	163	9,938	254	2,427	102
23	1,171	52	2,380	41	2,129	144	10,121	227	2,017	80
24	1,232	25	2,336	31	2,176	173	10,366	213	2,423	126
25	1,188	29	2,554	47	2,135	124	10,508	279	2,476	132
26	1,164	98	2,619	52	1,939	116	10,749	253	2,349	118

※ 平成20年度より、子宮がん検診に、妊婦健康診査の子宮頸がん検診を含む。

同上

## 9. 献 血 達 成 状 況

(人・%)

区分 年度	献 血 目 標	献 血 数	献 血 達 成 率
平成22	1,216	826	68.0
23	1,265	826	65.3
24	1,200	793	66.1
25	1,090	683	62.6
26	1,075	725	67.4

保健センター

## 10. 組 織 別 献 血 状 況

区分 年度	地 区 献 血 会 献 血 数	事 業 所 献 血 数
平成22	297	529
23	251	575
24	258	535
25	197	486
26	186	508

同 上

## 11. 狂 犬 病 予 防

(頭・件)

区分 年度	畜犬登録数	予 防 注 射 実 施 数	咬 傷 犬 届 出 数	収容犬捕獲数	返 還 数	飼 養 放 棄 犬 数	処 分 数
平成20	2,148	1,832	1	6	4	5	7
21	2,250	1,873	3	8	2	2	8
22	2,291	1,860	2	9	2	4	10
23	2,454	1,861	1	6	5	—	1

川口保健所

## 12. 妊 娠 届 出 ・ 出 生 状 況

(件・人)

区分 年次	妊 娠 届 出 数	出 生 数	死 産 数	低出生体重児数
平成21	685	557	17	40
22	637	555	12	62
23	679	569	12	53
24	662	556	13	54
25	676	556	10	56
26	671	556	16	44

※ 「人口動態統計年報結果表」、「川口保健所 衛生行政報告例」より抜粋。

保健センター

## 13. 乳 幼 児 健 診

(人・%)

区分 年度	4 か 月 児			1 歳 6 か 月 児			3 歳 児			4 歳 6 か 月 児		
	対象児数	受診者数	受診率	対象児数	受診者数	受診率	対象児数	受診者数	受診率	対象児数	受診者数	受診率
平成22	594	532	89.6	551	506	91.8	528	483	91.5	482	353	73.2
23	604	537	88.9	589	513	87.1	547	490	89.6	513	342	66.7
24	617	576	93.4	602	558	92.7	582	536	92.1	508	378	74.4
25	574	548	95.5	592	542	91.6	571	496	86.9	550	414	75.3
26	589	546	92.7	550	508	92.4	538	497	92.4	554	428	77.3

保健センター

## 14. 特 定 死 因 別 死 亡 数

(人)

区分 年次	総 数	結 核	悪 性 新 生 物	糖 尿 病	心 疾 患	高 血 圧 性 疾 患	脳 血 管 疾 患	肺 炎	肝 疾 患	腎 不 全	老 衰	不 慮 の 事 故	自 殺
平成21	546	2	180	5	79	2	59	42	8	7	12	21	16
22	584	2	174	8	90	6	55	60	5	17	11	22	14
23	617	1	200	4	100	3	53	61	5	12	16	18	19
24	641	-	184	4	111	1	72	55	8	18	35	21	20
25	702	1	195	8	105	7	80	61	14	13	33	20	18
26	658	1	188	11	88	2	57	71	9	16	38	15	15

※ 総数には、その他の死因含む。

川口保健所

※ 死因分類は、ICD10（第10回修正国際疾病傷害死因分類）である。

※ 「人口動態統計年報結果表」より抜粋。



## 15. 感染症発生状況

(人)

区分 年度	計	コレラ	細菌性赤痢	腸チフス	大腸 腸管 菌出 感 染 血 症性	その他
平成18	—	—	—	—	3	1 (レジオネラ症)
19	—	—	—	—	—	—
20	—	—	1	—	—	—
21	—	—	—	—	—	—
22	—	—	—	—	1	—
23	—	—	—	—	—	—
24	—	—	—	—	—	—

川口保健所

## 16. 食品衛生施設数

(各年3月末日現在・件)

区分 年度	計	飲食店 営業	菓子 製造業	魚介類 販売業	喫茶店 営業	乳類 販売業	食肉 販売業	豆腐 製造業	その他
平成20	1,277	842	61	57	114	129	55	5	14
21	1,251	821	60	58	115	124	55	4	14
22	1,224	812	63	55	100	121	54	4	15
23	1,184	785	59	55	92	121	55	4	13
24	1,148	768	57	53	78	120	54	4	14

※ 同一施設で、2以上の業種を営むものについては、それぞれに計上している。

川口保健所

※ 県条例による許可業種はのぞく。

## 17. 環境衛生営業施設数

(各年3月末日現在・件)

区分 年度	計	旅館業	興行場	公衆浴場	理容所	美容所	クリーニング所
平成15	349	5	2	15	85	108	134
16	346	5	2	15	85	110	129
17	339	5	2	16	84	109	123
18	336	5	2	14	82	111	122
19	337	5	2	14	82	113	121
20	336	5	2	15	80	115	119
21	335	5	2	13	81	115	119
22	330	5	2	13	78	116	116
23	324	5	2	13	78	117	109
24	321	5	2	13	76	117	108

※ くず物取扱業除く。

川口保健所

## 18. じん芥収集・処理状況

区分 年度・月	処 理 量 ( t )						1人当たり	作業日数	自 動 車 稼 働 台 数	1 日 平 均 稼 働 台 数
	計	焼 却	埋 立	自 家 処 理		資源回収	の排出量 g ・ 日			
				焼却	埋立					
平成 12	28,279	16,643	10	6,596	—	5,030	1,086	311	22,131	71
13	28,029	16,946	13	6,000	—	5,070	1,076	311	22,550	72
14	26,447	15,726	8	5,157	—	5,556	1,017	310	20,575	66
15	26,508	15,023	9	5,759	—	5,717	1,021	312	20,953	67
16	25,750	14,558	3	5,465	—	5,724	998	310	17,241	56
17	25,900	14,607	7	5,686	—	5,600	1,004	309	17,129	55
18	25,518	14,600	9	5,353	—	5,556	989	309	16,426	53
19	24,717	14,334	8	5,115	—	5,260	954	309	16,556	54
20	23,106	14,002	6	4,638	—	4,460	887	310	15,603	50
21	22,819	13,854	7	4,613	—	4,345	869	311	15,567	50
22	22,604	13,745	4	4,555	—	4,300	854	311	15,832	51
23	22,888	13,796	4	4,758	—	4,330	862	312	15,475	50
24	22,644	13,522	2	4,782	—	4,338	854	311	15,147	49
25	22,518	13,379	1	4,629	—	4,509	853	312	15,490	50
26	22,051	13,191	3	4,563	—	4,294	835	310	15,262	49
4	1,921	1,140	0	380	—	401	888	26	1,308	50
5	1,971	1,159	1	402	—	409	879	27	1,343	50
6	1,790	1,084	0	386	—	320	825	26	1,235	48
7	1,971	1,179	1	418	—	373	879	27	1,348	50
8	1,802	1,071	0	386	—	345	804	26	1,280	49
9	1,866	1,121	0	391	—	354	860	26	1,320	51
10	1,878	1,119	0	397	—	362	838	27	1,328	49
11	1,711	1,037	0	359	—	315	789	24	1,164	49
12	2,001	1,229	0	392	—	380	892	27	1,335	49
27 年 1	1,802	1,078	1	350	—	373	804	24	1,206	50
2	1,521	898	0	320	—	303	725	24	1,124	47
3	1,817	1,076	0	382	—	359	811	26	1,271	49

※ 積算基礎人口は、年については年度平均人口、月については月はじめの人口。

安全安心推進課生活環境係

※ 平成22年度から定義を統一した。

「処理量」のうち「焼却」は、もやすごみ、もえないごみ及び粗大ごみのうち破砕鉄以外のもの、リサイクルプラザ残さ（リサイクルプラザに搬入されたもののうち資源物以外の不純物。残りはリサイクルプラザ搬出資源物）の和

「処理量」のうち「埋立」は下水ごみ

「処理量」のうち「自家処理・焼却」は事業系可燃ごみ（蔵戸田衛生センター組合への自己搬入または一般廃棄物処理業者経由による搬入）

「処理量」のうち「資源回収」は、古紙類、布類、もえないごみ及び粗大ごみのうち破砕鉄、リサイクルプラザ搬出資源物の和

「作業日数」は、蔵戸田衛生センター組合のものとする。

※本表には乾電池、消火器、バッテリー、蛍光灯等を含めない。

## 19. し 尿 収 集 ・ 処 理 状 況

区分 年度・月	処 理 量 (k1)		1 人 当 た り の 排 出 量 ( L ・ 日 )	作 業 日 数	自 動 車 稼 働 台 数	一 日 平 均 稼 働 台 数
	総 数	1 日 平 均				
平成 12	2,504	10	1.3	246	1,155	5
13	2,312	9	1.3	247	1,061	4
14	2,178	9	1.2	244	1,030	4
15	1,976	8	1.1	248	987	4
16	1,879	8	1.1	245	983	4
17	1,655	7	1.0	243	810	3
18	1,545	6	0.9	246	746	3
19	1,351	6	0.8	244	754	3
20	1,288	5	0.7	242	750	3
21	1,293	5	0.7	239	730	3
22	1,285	4	0.8	236	714	3
23	1,144	5	0.7	247	680	3
24	1,100	4	0.8	245	639	3
25	1,061	4	0.7	237	627	3
26	996	4	0.8	228	585	3
4	88	4	1.0	20	52	3
5	103	5	1.0	20	56	3
6	87	4	0.9	20	55	3
7	119	6	1.2	21	59	3
8	70	4	0.7	19	43	2
9	65	3	0.7	19	42	2
10	90	4	0.9	21	52	2
11	77	5	0.8	16	45	3
12	89	5	0.9	19	54	3
27 年 1	80	5	0.8	16	44	3
2	53	3	0.6	17	36	2
3	75	4	0.7	20	47	2

※ 積算基礎人口は、年については年度平均人口、月については月はじめの人口。  
(浄化槽人口、浄化槽汚泥量含む。)

安全安心推進課生活環境係

建設

1. 道路

(平成27年4月1日現在)

区分	路線数	延長 (m)
計	972	153,453
国道	1	2,192
県道	6	5,227
市道	965	146,034

道路公園課

3. 市道現況

(平成27年4月1日現在)

路面幅	区分	道路	
		延長	面積
計		145,459	952,276
1.5m未満		2,775	2,576
1.5～2.5m		4,867	9,536
2.5～4.5m		38,263	149,953
4.5～6.5m		48,275	288,202
6.5m以上		51,279	502,009

※市道の延長及び面積には橋長2m以上の橋梁を含まない。

道路公園課

2. 橋梁

(平成27年4月1日現在)

区分	計	橋別	
		永久橋	木石橋
橋の数	65	65	0
延長 (m)	575	575	0
面積 (㎡)	3,430	3,430	0

※橋長2m以上

同上

4. 市道舗装状況

(平成27年4月1日現在・m)

年	区分	延長	舗装	未舗装	舗装率 (%)
平成18		144,672	138,754	5,918	95.90
19		145,399	139,379	6,020	95.86
20		145,399	139,379	6,020	95.86
21		145,326	139,379	5,947	95.91
22		145,254	139,325	5,929	95.92
23		145,547	139,618	5,929	95.93
24		145,594	139,713	5,881	95.96
25		145,594	139,713	5,881	95.96
26		145,741	139,860	5,881	95.96
27		146,034	140,153	5,881	95.97

同上

## 5. 都 市 計 画 道 路

(平成27年4月1日現在・m)

名 称		巾 員		延 長	計 画	実 施 中	実 施 済
番 号	路 線 名						
	計			21,680	6,153	2,558	12,969
3. 4. 1	元 蕨 法 ヶ 田 線	16.0	20.0	1,380	189	※571	620
3. 4. 2	国 道 1 7 号 線		18.0	2,140	2,140	—	—
3. 5. 3	中 央 南 町 線	11.0	12.0	950	—	—	950
3. 5. 4	中央小学校前通り線		12.0	950	—	—	950
3. 4. 5	蕨 中 央 通 り 線		16.0	3,560	1,904	※786	870
3. 5. 6	旭 町 丁 張 線	15.0	16.0	1,960	—	—	1,960
3. 5. 7	末 広 町 丁 張 線		15.0	1,480	—	—	1,480
3. 5. 8	大 宮 川 口 線		15.0	480	—	—	480
3. 4. 9	旭 町 前 谷 線		16.0	1,500	—	—	1,500
3. 5.10	蕨駅前通り西口線	12.0		1,360	950	—	410
		15.0	20.0				
3. 4.11	蕨駅前通り東口線		18.0	110	—	—	110
3. 5.12	旭 町 土 橋 線		15.0	950	—	—	950
3. 6.13	塚 越 下 蕨 線		11.0	410	—	—	410
3. 5.14	丁 張 下 青 木 線	10.3	11.0	400	—	—	400
		14.2	19.7				
3. 4.15	錦 町 富 士 見 線		16.0	880	—	※12	868
3. 5.16	蕨 春 日 通 り 線		12.0	680	—	※526	154
3. 5.17	錦 町 松 原 線		12.0	960	—	※663	297
3. 5.18	下 高 野 助 縄 線		12.0	850	450	—	400
3. 3. 7	蕨 流 山 線		15.0	160	—	—	160
3. 4.13	蕨 芝 峰 町 線	12.0	16.0	270	270	—	—
3. 6.23	蕨 南 浦 和 西 口 線		11.0	250	250	—	—

※区画整理事業により実施中

まちづくり推進室

## 6. 土 地 区 画 整 理

種類	区分	認可年月日 (昭和～平成)	施行年度 (昭和～平成)	施行面積 (㎡)	減歩率(%)	
					公共(%)	合算(%)
川口・蕨第一区第一施行区		26. 4. 26	26～33	231,404	19.80	25.10
塚越地区		32. 4. 20	32～39	884,939	11.00	23.00
塚越西部地区		35.10.24	35～44	226,776	12.06	21.11
蕨駅前西口地区		37. 1. 20	36～52	124,714	14.22	24.45
南部地区第一西町		39. 3. 31	39～53	166,280	19.65	21.98
南部地区第一穂保作		40.12. 7	41～54	124,297	20.68	20.68
南部地区第一中央		46. 9. 7	46～57	75,008	20.12	20.12
下蕨地区		47.11. 8	47～H.12	385,264	18.82	18.82
錦町地区		58. 8. 18	58～H.35	850,857	19.32	19.32

## 7. 都市計画用途地域別面積

(平成27年3月末日現在・km<sup>2</sup>)

年月日	昭和38. 8. 12	45. 12. 28	48. 10. 12		平成8. 3. 26
区分					
第1種住居専用	—	—	—	第1種中高層住居	0.996
第2種住居専用	—	—	0.730	第2種中高層住居	0.064
				第1種住居	2.584
住居	3.745	3.730	2.920	第2種住居	0.064
				準住居	0.107
近隣商業	—	—	0.370	近隣商業	0.385
商業	0.405	0.420	0.260	商業	0.267
準工業	0.497	0.500	0.400	準工業	0.377
工業	0.443	0.440	0.410	工業	0.256
市街化区域	5.09	5.09	5.09	市街化区域	5.10

まちづくり推進室

## 8. 街 区 ・ 近 隣 ・ 歴 史 公

公園名	所在地	面積	公園名	所在地	面積
計(65カ所)		155,374	中央公園	中央3丁目9番	3,780
街区公園(43カ所)		87,816	中の宮公園	〃 4丁目9番	1,800
春日公園	錦町5丁目13番	2,522	ふるさと土橋公園	〃 6丁目5番	4,590
富士見第二公園	〃 2丁目11番	5,007	下蕨公園	〃 7丁目41番	3,006
郷南公園	〃 2丁目17番	2,270	どんぐり公園	〃 7丁目53番	1,000
わらびりんご公園	〃 6丁目5番	2,769	ねむのき公園	〃 2丁目24番	1,050
北町ふれあい公園	北町4丁目10番	1,130	西仲公園	南町1丁目3番	2,078
北五公園	〃 5丁目5番	1,889	あけぼの公園	〃 1丁目15番	2,984
わらび公園	〃 1丁目17番	1,913	大荒田交通公園	〃 2丁目3番	4,842
北町公園	〃 1丁目27番	1,956	三和公園	〃 2丁目23番	2,664
柳橋公園	中央1丁目11番	661	さくら公園	〃 2丁目29番	845
野鳥公園	〃 2丁目30番	675	まつのき公園	〃 2丁目20番	1,113
金山公園	〃 2丁目18番	2,632	はんのき公園	〃 2丁目24番	624

## 事業施行状況

(平成27年3月末日現在)

保 留 地 (㎡)	道 路 面 積 (㎡)	水 路 面 積 (㎡)	公園面積広場 を含む (㎡)	事 業 費 (千円)	計 画 人 口	事 業 主 体
34,876	77,765	3,785	3,131	26,200	—	川 口 市
98,711	170,221	2,819	18,958	210,000	—	蕨 市
17,600	46,480	2,124	7,169	118,590	—	〃
9,828	37,039	286	4,993	1,837,065	4,500	〃
3,435	41,399	1,006	5,477	756,723	—	〃
—	32,755	2,749	3,737	1,319,471	1,656	〃
—	20,460	—	1,630	1,781,426	1,280	〃
—	93,033	486	12,092	16,936,366	8,500	〃
—	218,080	2,554	40,130	36,101,000	12,000	〃

まちづくり推進室・区画整理課

## 9. 防火・準防火地域面積

(平成27年3月末日現在・km<sup>2</sup>)

年月日	昭和38. 9. 19	40. 3. 17	48. 11. 27	平成1. 7. 15	7. 2. 14	8. 3. 26
区分						
防 火 地 域	—	—	—	0.003	0.027	0.053
準 防 火 地 域	0.379	2.381	2.859	2.856	2.832	5.047

まちづくり推進室

## 10. 生産緑地地区・地区計画地域面積

(平成27年3月末日現在・km<sup>2</sup>)

年月日	平成4. 12. 4	22. 12. 17	年月日	平成25. 10. 1
区分			区分	
生 産 緑 地 地 区	0.031	0.027	地 区 計 画 地 域	0.941

同 上

## 園、ちびっこ広場等

(平成27年3月末日現在・㎡)

公 園 名	所 在 地	面 積	公 園 名	所 在 地	面 積
すずかけ公園	南町2丁目30番	842	仁 中 歩 公 園	塚越2丁目 2番	527
けやき公園	〃 2丁目25番	727	塚 越 公 園	塚越3丁目19番	9,512
しいのき公園	〃 2丁目31番	886	丁 張 稻 荷 公 園	〃 5丁目28番	1,645
南 丁 張 公 園	〃 3丁目23番	1,277	丁 張 公 園	〃 5丁目53番	2,155
三和稻荷公園	〃 3丁目11番	929	緑 川 公 園	〃 5丁目 9番	2,612
いちょう公園	〃 3丁目12番	955	あ づ ま 公 園	〃 7丁目15番	1,732
くすのき公園	〃 3丁目 7番	330	近 隣 公 園	(1ヵ所)	13,940
つつじ公園	〃 3丁目14番	929	富 士 見 公 園	錦町2丁目12番	13,940
若 葉 公 園	〃 4丁目38番	1,693	地 区 公 園	(1ヵ所)	32,955
みずほ公園	〃 4丁目19番	2,044	蕨 市 民 公 園	塚越5丁目 1番	32,955
さつき公園	〃 1丁目26番	1,630	歴 史 公 園	(1ヵ所)	3,651
せせらぎ公園	〃 4丁目 3番	1,515	城 址 公 園	中央4丁目21番	3,651
末 広 公 園	塚越1丁目10番	2,076	ち び っ こ 広 場	(19ヵ所)	17,012

道路公園課



11. 下水道整備状況

(ha・m・%)

年度	区分	認可区域面積	処理区域面積	計画管渠延長	管渠施工延長	面整備率
平成22		510	469.3	184,575	168,754	92.0
23		510	471.3	184,575	169,545	92.4
24		510	472.2	184,575	170,024	92.6
25		510	473.3	184,575	170,638	92.8
26		510	473.6	184,575	170,857	92.9

※ 昭和44年10月認可、昭和54年8月、58年6月、61年3月、62年4月、平成4年11月、10年3月、15年3月、17年3月、21年2月、22年3月、26年3月認可変更

下水道課

12. 下水道普及状況

(人・%・戸)

年度	区分	行政区域内人口	処理人口	普及率	水洗化	済
					戸数	人口
平成22		72,603	69,122	95.2	14,814	68,182
23		72,541	69,141	95.3	14,915	68,235
24		72,241	68,906	95.4	15,009	67,978
25		72,137	68,894	95.5	14,959	68,160
26		72,474	69,204	95.5	15,021	68,480

同上

13. ポンプ場運転状況

(千 $\text{m}^3$ )

年度	区分	南町ポンプ場		塚越ポンプ場	
		汚水量	雨水量	汚水量	雨水量
平成22		11,030	1,584	3,194	226
23		10,770	1,869	3,153	226
24		9,773	1,256	2,754	157
25		10,271	2,058	2,948	369
26		10,435	1,829	2,995	299

※ 南町ポンプ場の汚水量は塚越ポンプ場の汚水を含む。

同上

14. 市営住宅の状況

(各年度末現在・戸)

年度	区分	公営住宅法による市営住宅					
	計	第一種			第二種		
		計	木造	中層耐火	計	木造	中層耐火
管理戸数							
平成22	237	113	—	113	44	1	43
23	236	113	—	113	43	0	43
24	236	113	—	113	43	0	43
25	236	113	—	113	43	0	43
26	236	113	—	113	43	0	43

特別市営住宅								
新法対応住宅			甲種			乙種		
計	木造	中層耐火	計	木造	中層耐火	計	木造	中層耐火
60	—	60	16	—	16	4	—	4
60	—	60	16	—	16	4	—	4
60	—	60	16	—	16	4	—	4
60	—	60	16	—	16	4	—	4
60	—	60	16	—	16	4	—	4

※ 平成9年度新築住宅より、第一種・第二種の区分がなくなった。

建築課

※ 平成9年度新法対応住宅（中層耐火）60戸を新築。

15. 住宅の種類・住宅の所有の関係別住宅数、世帯数等

(平成20年10月1日現在・戸)

住宅の種類・ 住宅の所有の関係	住宅数	世帯数	世帯人員	1住宅 当たり 居室	1住宅 当たり 畳数	1住宅当 たり延べ 面積(㎡)	1人 当たり 畳数	1室 当たり 人員
住宅総数	30,150	30,480	68,170	3.67	24.78	67.06	10.91	0.62
持ち家	15,240	15,510	41,650	4378.00	33.16	94.10	12.13	0.57
借家	13,580	13,640	23,810	2.42	15.39	36.73	8.78	0.73
専用住宅	29,540	29,860	66,560	3.64	24.62	66.07	10.88	0.62
店舗その他の併用住宅	600	610	1,620	4.84	32.38	114.17	12.18	0.55

※ 住宅総数には住宅の所有の関係「不詳」を含む。

住宅・土地統計調査結果

※ 住宅・土地統計調査結果は、標本調査による推定値であり、結果数値には標本誤差が含まれている。

16. 住宅の建て方、構造、階数別住宅数

(平成25年10月1日現在・戸)

建て方 階数 構造	総数	1戸建			長屋建			共同住宅						その他
		総数	1階	2階 以上	総数	1階	2階 以上	総数	1階	2階	3～5	6～ 10	11階 以上	
住宅総数	32,630	11,190	440	10,740	560	50	510	20,810	—	5,840	8,620	5,100	1,250	70
木造	3,870	2,650	300	2,350	100	30	60	1,080	—	1,070	10	—	—	40
防火木造	10,920	7,310	140	7,170	260	10	250	3,350	—	3,060	290	—	—	—
鉄筋・鉄骨コンクリート造	12,480	360	—	360	60	—	60	12,040	—	690	5,070	5,030	1,250	20
鉄骨造	5,330	840	—	840	140	10	130	4,350	—	1,030	3,250	70	—	10
その他	20	20	—	20	—	—	—	—	—	—	—	—	—	—

※ 住宅・土地統計調査結果は、標本調査による推定値であり、結果数値には標本誤差が含まれている。

同上

17. 住宅の種類・構造、建築の時期別住宅数

(平成20年10月1日現在・戸)

住宅の種類・構造	総数	昭和35年 以前	昭和36年～ 昭和45年	昭和46年～ 昭和55年	昭和56年～ 平成2年	平成3年～ 平成7年	平成8年～ 平成12年	平成13年～ 平成17年	平成18年～ 20年9月
住宅総数	30,150	790	2,280	5,230	7,700	3,350	3,740	4,000	1,080
専用住宅	29,540	730	2,190	5,130	7,600	3,280	3,700	3,920	1,060
店舗その他の併用住宅	600	60	90	100	110	70	40	80	20
木造	4,520	440	1,030	940	810	270	300	250	110
防火木造	9,630	250	860	1,810	2,140	920	1,160	1,350	430
鉄筋・鉄骨コンクリート造	12,350	40	330	2,120	3,810	1,520	1,690	1,940	300
鉄骨造	3,600	70	60	340	910	620	600	460	240
その他	50	—	—	—	30	30	—	—	—

※ 住宅・土地統計調査結果は、標本調査による推定値であり、結果数値には標本誤差が含まれている。

同上

## 18. 建 築 物 確 認 申 請

(㎡)

年度	区分	計		専 用 住 宅		共 同 住 宅		工場・作業場		そ の 他	
		件	面 積	件	面 積	件	面 積	件	面 積	件	面 積
平成22		16	2,493	6	732	3	576	-	-	7	1,183
		(10)	(991)	(5)	(622)	(-)	(-)	(-)	(-)	(5)	(368)
23		13	1,659	7	655	0	0	0	0	6	1,003
		(11)	(1,053)	(6)	(536)	(-)	(-)	(-)	(-)	(5)	(517)
24		8	632	6	491	0	0	0	0	2	141
		(8)	(632)	(6)	(491)	(-)	(-)	(-)	(-)	(2)	(141)
25		9	505	4	340	0	0	0	0	5	165
		(8)	(431)	(4)	(340)	(-)	(-)	(-)	(-)	(4)	(91)
26		2	151	2	151	0	0	0	0	0	0
		(1)	(47)	(1)	(47)	(-)	(-)	(-)	(-)	(-)	(-)

※ ( ) 内の数字は蕨市が特定行政庁として処分した件数。内数。

建築課

※ 指定確認検査機関による処分件数を除く。

※ 計画変更は除く。

## 19. 蕨市まちづくり指導要綱による届出数

(件)

年 度	平成22	23	24	25	26
届 出 数	21	17	22	27	24

建築課

## 20. 防 火 対 象 物 数 の 状 況

(各年3月31日現在)

年 ・ 区 分	総 数	階 数											
		1	2	3	4	5	6	7	8	9	10	11	12～
平成23	2,208	124	983	593	215	120	61	48	18	17	9	7	13
24	2,271	126	1,003	626	216	121	64	50	18	18	9	7	13
25	2,299	129	1,011	640	217	122	65	50	18	18	9	7	13
26	2,395	139	1,047	678	223	125	65	50	18	18	9	7	16
27	2,409	139	1,055	682	223	125	66	50	18	18	9	7	17

※1 平成20年分から防火対象物数の状況とし、1・2階を含むものとする。

消防本部

※2 防火対象物とは、消防法施行令別表第1に規定する建築物等で一般住宅は含まない。

## 21. 家 屋 調 べ

## 木 造

(各年1月1日現在・㎡)

年	区分	計		専 用 住 宅		共 同 住 宅	
		棟	床 面 積	棟	床 面 積	棟	床 面 積
平成23		11,766	1,210,767	9,327	903,516	1,198	185,105
24		11,802	1,215,952	9,401	914,181	1,175	181,310
25		11,843	1,224,961	9,473	925,075	1,166	181,641
26		11,719	1,221,942	9,415	930,566	1,143	178,974
27		11,732	1,225,195	9,478	940,281	1,119	175,340

併 用 住 宅		旅館・料亭・ホテル		事務所・銀行・店舗		病 院	
棟	床 面 積	棟	床 面 積	棟	床 面 積	棟	床 面 積
747	89,158	3	451	112	11,122	6	734
740	88,284	3	451	112	11,057	6	734
724	86,604	3	451	111	10,962	6	734
707	81,504	3	451	112	11,125	6	884
687	79,000	3	451	115	11,512	6	884

工 場 ・ 倉 庫		そ の 他	
棟	床 面 積	棟	床 面 積
113	12,728	260	7,953
110	12,086	255	7,849
108	11,741	252	7,753
104	11,195	229	7,243
100	10,732	224	6,995

## 非 木 造

年	区分	計		事務所・店舗・百貨店		住 宅 ・ ア パ ー ト	
		棟	床 面 積	棟	床 面 積	棟	床 面 積
平成23		4,091	1,900,312	408	391,096	3,171	1,261,167
24		4,125	1,922,484	407	392,591	3,209	1,283,448
25		4,152	1,929,360	403	392,934	3,252	1,293,966
26		4,188	1,944,241	402	392,830	3,301	1,313,769
27		4,228	1,960,839	397	391,375	3,349	1,330,511

病院・ホテル		工 場 ・ 倉 庫		そ の 他	
棟	床 面 積	棟	床 面 積	棟	床 面 積
24	21,695	402	203,886	86	22,468
26	23,023	395	200,920	88	22,502
24	22,090	385	197,811	88	22,559
24	22,090	449	199,933	12	15,619
25	24,911	440	197,171	17	16,871

税 務 課 (固定)

## 治 安

## 1. 救 急 車 出

区分 年次・月	計		火 災		水 難		交 通		運 動 競 技		労 働 災 害	
	出動数	収容人員	出動数	収容人員	出動数	収容人員	出動数	収容人員	出動数	収容人員	出動数	収容人員
平成12	2,740	2,502	24	3	—	—	374	376	18	19	11	11
13	2,986	2,763	36	4	—	—	437	458	20	19	23	21
14	3,034	2,733	36	3	—	—	396	374	17	17	25	24
15	3,169	2,860	18	2	—	—	417	418	22	22	26	25
16	3,213	2,930	24	5	—	—	392	371	19	18	22	18
17	3,475	3,119	29	3	—	—	373	375	20	20	30	28
18	3,351	3,011	24	1	—	—	381	376	20	20	22	24
19	3,492	3,088	20	3	0	0	359	343	20	20	30	28
20	3,186	2,784	31	1	0	0	333	311	18	17	17	17
21	3,191	2,746	36	9	0	0	299	259	10	10	19	19
22	3,349	2,832	30	2	0	0	304	262	22	25	17	16
23	3,573	3,052	54	9	0	0	331	303	17	15	20	20
24	3,525	2,994	27	4	0	0	293	263	14	14	20	20
25	3,590	3,119	41	2	0	0	270	247	21	21	13	13
26	3,601	3,069	47	2	0	0	243	209	14	13	18	20
27	3,585	3,092	41	2	0	0	262	235	21	21	16	16

## 動 状 況

(件・人)

一 般 負 傷		加 害		自 損		急 病		そ の 他		他市応援出動	
出動数	収容人員	出動数	収容人員	出動数	収容人員	出動数	収容人員	出動数	収容人員	出動数	収容人員
341	320	81	78	31	22	1,644	1,501	216	172	—	—
397	370	86	81	34	24	1,736	1,614	217	172	—	—
401	366	65	59	51	31	1,791	1,643	252	216	—	—
427	381	79	77	62	44	1,899	1,707	219	184	—	—
428	387	73	66	45	34	1,997	1,840	212	187	—	—
501	447	83	72	66	46	2,229	2,002	176	153	44	33
468	421	67	52	67	45	2,093	1,889	209	183	21	21
505	460	83	72	66	46	2,233	1,963	176	153	44	33
478	426	48	39	60	45	2,062	1,794	139	134	25	23
466	409	50	35	46	28	2,111	1,832	154	145	12	11
441	382	46	33	46	31	2,281	1,930	162	151	14	14
468	406	71	53	61	40	2,357	2,024	194	182	8	8
487	421	71	48	59	40	2,413	2,047	141	137	5	5
505	446	40	30	48	31	2,460	2,147	192	182	3	3
492	426	58	33	34	22	2,497	2,155	198	189	14	13
537	472	42	28	38	21	2,434	2,120	195	177	20	20

消防本部

## 2. 原因別火災発生数

		(件)									
区分 年次	計	た	こ	電	ス	た	放	放	火	そ	不
		ば	ん	灯・電話等の配線	ト ー ブ	き 火	火	火 の 疑 い	遊 び	の 他	明
平成22	18	2	5	4	0	0	1	3	0	0	3
23	29	2	7	1	1	0	8	2	1	2	5
24	31	1	4	3	0	0	5	6	3	6	3
25	27	1	2	1	0	0	9	8	2	2	2
26	23	0	5	0	0	0	6	5	0	2	5

消防本部

## 3. 月別火災発生数

													(件)	
年次	月	計	1	2	3	4	5	6	7	8	9	10	11	12
平成22		18	2	2	4	3	0	2	1	1	2	1	0	0
23		29	3	4	2	1	3	3	2	1	2	3	5	0
24		31	3	0	7	2	3	3	4	2	1	2	2	2
25		27	1	2	1	2	3	3	3	5	0	2	1	4
26		23	4	4	0	2	0	1	2	2	3	2	1	2

同上

## 4. 時間帯別火災発生数

		(件)																							
時間	計	0	1	2	3	4	5	6	7	8	9	10	11	12	13	14	15	16	17	18	19	20	21	22	23
年次																									
平成22	18	1	0	1	0	0	0	0	1	0	2	1	2	0	0	0	2	0	3	1	2	1	1	0	0
23	29	0	1	2	4	0	0	0	0	2	0	0	0	0	3	1	1	1	2	2	3	2	2	0	3
24	31	1	3	1	2	2	1	0	0	2	2	1	0	1	3	2	2	0	2	1	1	2	1	1	0
25	27	2	1	0	4	2	1	1	0	1	0	1	0	1	1	2	1	0	1	2	3	1	1	1	0
26	23	1	0	1	4	1	0	1	1	0	1	1	0	0	1	0	0	1	0	2	2	1	1	0	2

※ 計には時間帯「不詳」含む。

同上

## 5. 火 災 に よ る 損 害

年次	区分	件 数	焼損(焼失)面積 (㎡)	損 害 見 積 額 (千円)
平成22		18	123	4,560
23		29	554	2,086
24		31	237	7,887
25		27	150	1,857
26		23	659	3,549

消 防 署

## 6. 消 防 施 設

(平成27年1月1日現在)

区 分	はしご付消防車	水槽付消防車	救助工作車	消防ポンプ車	救急車	指令車	査察車	業務車	無線電話		消 火 栓	貯 水 槽	サイレン
									基(固定局)	移 動 局			
消 防 署	2	2	1	2 (6)	3	2	1	3	1	45	591	70	4

※ ( ) は消防団分

消防署2, 消防団1 (分団6)

同 上

※ 貯水槽は公設のみ

## 7. 消 防 職 員

(各年4月1日現在・人)

年	区分	計	消 防 監	司 令 長	司 令	司 令 補	士 長	副士長	消防士	その他
平成23		86	—	1	12	32	9	10	20	2
24		86	—	1	12	26	11	16	18	2
25		85	—	1	10	23	13	19	16	3
26		84	—	1	11	19	11	24	15	3
27		85	—	1	12	18	9	28	15	2

同 上

## 8. 消 防 団 員

(各年4月1日現在・人)

年	区分	計	団 長	副 団 長	分 団 長	副分団長	部 長	班 長	団 員
平成23		101	1	2	7	6	12	24	49
24		102	1	2	7	6	12	24	50
25		98	1	2	8	6	12	22	47
26		95	1	2	8	6	12	23	43
27		96	1	2	7	6	12	22	46

同 上



## 9. 原 因 別 交

区分 年次	災 害 者 (人)			計	信 号 無 視	通 行 区 分 違 反	最 高 速 度 違 反	横 断 等 禁 止 違 反	車 間 距 離 不 保 持	追 い 越 し 違 反	右 折 違 反	左 折 違 反
	計	死 亡	ケ ガ									
平成22	386	1	385	327	19	5	—	1	2	—	1	5
23	403	2	401	349	16	1	—	—	4	—	—	4
24	333	—	333	292	11	1	—	2	—	—	—	1
25	240	0	240	365	7	2	1	0	0	2	1	2
26	244	0	244	223	7	2	1	0	0	2	1	1

## 10. 許 可

区分 年度	質 屋	古 物	
			キ ャ バ レ ー
平成22	8	1,034	2
23	8	1,084	2
24	7	1,147	2
25	5	1,127	2
26	3	1,160	2

※ 戸田市を含む

## 通 災 害

(件)

優先 通行 違反	交 差 点 安 全 進 行 義 務 違 反	歩行者 妨害等		横 断 自 転 車 妨 害 等	徐 行		一 時 停 止 違 反	酒 酔 い 運 転	過 労 等		安 全 運 転 義 務 違 反								そ の 他 の 違 反	歩 行 者 が 第 1 当 事 者	と な っ た 場 合	無 免 許 運 転	不 明			
		横 断 歩 行 者 妨 害 等	そ の 他 通 行 妨 害 等		交 差 点 の 徐 行 違 反	そ の 他 法 定 ・ 特 定			場 所 の 徐 行 違 反	薬 物 使 用 等	過 労 運 転	ハ ン ド ル ・ ブ レ ー キ	操 作 不 適 当	前 不 注 意 内 在 的	方 外 在 的	動 静 不 注 視	安 不 確 認 後 方	全 認 後 方						安 全 速 度	義 務 違 反	そ の 他 の 安 全 運 転 違 反
5	6	11	5	2	4	1	35	—	—	—	19	16	33	34	73	25	—	1	3	2	—	19				
5	5	14	1	1	6	—	41	1	—	—	34	11	40	23	85	22	—	2	5	3	—	25				
4	7	13	1	3	2	—	34	—	—	—	26	17	32	21	72	14	—	3	2	4	—	22				
5	14	6	0	1	4	0	19	1	0	0	10	12	23	56	102	30	0	4	1	1	0	61				
5	5	6	0	1	0	0	16	1	0	0	7	11	23	13	79	25	0	3	1	1	0	12				

蕨警察署・埼玉県警「交通事故統計」(各年12月末)

## 営

## 業

(件)

風					俗				
料 理 店		バ		パ チ ン コ		マ ー ジ ャ ン		ダンスホール	
4		34		22		20		0	
4		36		21		16		0	
4		30		20		17		0	
4		29		20		17		0	
4		30		20		17		0	

蕨警察署

## 11. 犯

年 次	区 分	計		凶 悪 犯		粗 暴 犯	
		発 生	検 挙	発 生	検 挙	発 生	検 挙
平成17		2,576	594	20	11	70	46
18		2,278	665	11	10	59	30
19		2,002	562	14	4	53	39
20		1,786	700	7	4	57	37
21		1,757	527	16	5	52	35
22		1,805	494	4	2	69	37
23		1,485	394	11	7	74	49
24		1,367	338	7	6	57	38
25		1,439	366	6	5	82	57
26		1,270	333	7	6	71	38

## 12. 不 良 行 為

年 次	区 分	計	飲	喫	薬	凶	乱	た	深
			酒	煙	物	器	暴	か	夜
					乱	携	けん	り	はい
					用	帯	か		かい
平成22		2,443	28	551	—	1	—	—	1,762
23		2,342	15	412	—	1	—	—	1,737
24		1,937	26	356	—	3	29	—	1,195
25		1,816	14	318	—	—	78	—	1,001
26		1,713	9	260	—	1	77	—	1,074
27		2,108	6	310	—	—	50	2	1,385

※ 戸田市を含む

## 13. 信 号 機 設 置 状 況

(各年1月現在・基)

年	平成23	24	25	26	27
設 置 数	111	112	113	114	114

蕨警察署

## 14. 横 断 歩 道 設 置 状 況

(各年1月現在・箇所)

年	平成23	24	25	26	27
設 置 数	667	672	672	674	671

同 上

## 罪

(件)

窃盗犯		知能犯		風俗犯		その他の犯罪	
発生	検挙	発生	検挙	発生	検挙	発生	検挙
2,086	386	53	19	9	5	338	127
1,801	465	55	16	4	2	348	142
1,576	339	41	19	11	4	307	157
1,376	526	63	25	12	1	271	107
1,380	362	20	10	6	5	283	110
1,432	323	43	25	2	2	255	105
1,135	227	21	15	4	3	240	93
1,057	221	26	9	6	2	214	62
1,111	226	24	11	4	0	212	67
970	210	30	8	5	3	187	68

蔵警察署

## 少年補導状況

(人)

家出	無断外泊	不純異性交遊	婦女誘惑	不良交友	怠学	怠業	不健全娯楽	金品持ち出し	暴走行為	その他
2	13	14	—	—	21	—	1	—	6	44
7	8	7	—	—	36	—	71	—	4	44
2	5	4	—	—	29	—	288	—	—	—
17	7	8	—	—	39	—	325	—	7	2
24	6	15	—	—	48	—	196	3	—	—
24	4	10	—	—	23	—	286	3	4	1

同上

## 15. 街灯設置状況

(各年3月末日現在・基)

区分	年	平成23	24	25	26	27
計		4,014	4,061	4,054	4,128	4,163
一 種		1,116	1,127	1,126	1,158	1,158
二 種		2,898	2,934	2,928	2,970	3,005

安全安心推進課・道路公園課

## 公 害

## 1. 公 害 苦 情 数

(件)

年度 \ 区分		件数	大気汚染	水質汚濁	騒音	振動	悪臭	その他	土壌汚染
平成17		8	—	—	3	2	2	1	—
	18	13	1	—	10	1	—	1	—
	19	21	—	—	15	2	1	3	—
	20	20	1	—	17	1	1	—	—
	21	10	—	—	5	3	2	—	—
	22	8	—	—	7	—	—	1	—
	23	8	—	—	7	—	1	—	—
	24	16	—	—	14	—	2	—	—
	25	11	—	—	9	1	1	—	—
	26	7	—	—	6	—	1	—	—

安全安心推進課生活環境係

## 2. 光化学スモッグ発生状況

(回数)

年度 \ 月		計	4	5	6	7	8	9	10
平成22	注意報	16	—	—	—	6	7	3	—
	警報	—	—	—	—	—	—	—	—
23	注意報	9	—	—	—	1	6	2	—
	警報	—	—	—	—	—	—	—	—
24	注意報	5	1	—	—	3	1	—	—
	警報	—	—	—	—	—	—	—	—
25	注意報	11	—	—	—	5	6	—	—
	警報	—	—	—	—	—	—	—	—
26	注意報	9	—	—	1	5	3	—	—
	警報	—	—	—	—	—	—	—	—

同上

## 3. 特 定 建 設 作 業 届 出 (騒音)

(件)

年度 \ 区分	計	く い 打 機 く い 抜 機	びょう打機	さ く 岩 機	空気圧縮機	コンクリートプラン 又は アスファルトプラン
平成17	11	—	—	8	3	—
18	14	—	—	13	1	—
19	14	—	—	14	—	—
20	15	—	—	15	—	—
21	8	—	—	5	3	—
22	17	3	—	13	1	—
23	14	—	—	11	3	—
24	27	1	—	23	3	—
25	23	3	—	16	4	—
26	20	2	—	17	1	—

安全安心推進課生活環境係

## 4. 特 定 建 設 作 業 届 出 (振動)

(件)

年度 \ 区分	計	く い 打 機 く い 抜 機	鋼 球	舗 装 破 砕	版 機	ブ レ ー カ ー
平成22	10	2	—	—	—	8
23	14	—	—	—	—	14
24	22	1	—	—	—	21
25	22	5	—	1	—	16
26	17	1	—	2	—	14

同 上

5. 地 盤 沈 下

区 分	真 高 昭 和 36. 2. 1 (m)	変							動
		6. 1. 1 ～ 7. 1. 1	7. 1. 1 ～ 8. 1. 1	8. 1. 1 ～ 9. 1. 1	9. 1. 1 ～ 10. 1. 1	10. 1. 1 ～ 11. 1. 1	11. 1. 1 ～ 12. 1. 1	12. 1. 1 ～ 13. 1. 1	
西小学校正門前(西) 100m ( 錦 町 5 - 11 - 30 )	5. 336	7	3	△7	3	7	...	...	
第 1 中 学 校 正 門 北 ( 南 町 3 - 1 - 29 )	3. 866	9	1	△8	△2	7	...	0	
中 央 浄 水 場 敷 地 内 ( 中 央 2 - 10 - 6 )	4. 828	8	5	△6	2	7	△1	△1	
市 立 旭 町 公 園 西 北 端 ( 中 央 3 - 4 - 13 )	4. 937	8	4	△5	1	8	△1	0	
旧 中 山 道 北 町 派 出 所 脇 ( 北 町 3 - 4 )	6. 128	7	4	...	3	7	△1	△1	
旧 山 口 一 男 宅 前 ( 錦 町 1 - 5 - 1 )	4. 964 (昭和43. 2. 1)	8	4	△7	3	...	...	...	
島 田 青 果 容 器 東 横 ( 錦 町 5 - 1 )	5. 410 (昭和43. 2. 1)	6	4	△6	3	3	△3	...	

※ △は沈下を示す  
※ 旧中山道北町派出所脇について、平成8年度移転のため変動量は出ない。  
※ 平成11年より西小学校正門前（西）100mと旧山口一男宅前の2ヵ所は測定中止。  
※ 平成12年より島田青果容器東横の1ヵ所は測定中止。

6. 窒 素 酸 化 物 測 定

年・月	平成26年度 平均	平成26年4	5	6	7	8	9	10
調査地点								
生 活 環 境 係 庁 舎 ( 北 町 5 - 13 )	5. 5	7. 3	3. 1	6. 4	2. 8	3. 3	3	4. 6

の 概 況

量 (mm)										真 高 平 成 23. 1. 1 (m)
13. 1. 1 ～ 14. 1. 1	14. 1. 1 ～ 15. 1. 1	15. 1. 1 ～ 16. 1. 1	16. 1. 1 ～ 17. 1. 1	17. 1. 1 ～ 18. 1. 1	18. 1. 1 ～ 19. 1. 1	19. 1. 1 ～ 20. 1. 1	20. 1. 1 ～ 21. 1. 1	21. 1. 1 ～ 22. 1. 1	22. 1. 1 ～ 23. 1. 1	
...	...	...	...	...	...	...	...	...	...	...
△2	△3	5	△6	△3	3	△ 4	1	3	△10	2. 873
△1	△3	2	△3	△3	2	△ 4	1	2	10	4. 343
△2	△3	2	△2	△4	2	△ 5	1	1	△7	4. 295
△2	△3	2	△7	1	△2	△ 2	1	4	△11	4. 937
...	...	...	...	...	...	...	...	...	...	...
...	...	...	...	...	...	...	...	...	...	...

安全安心推進課生活環境係

結 果

(p p b)				
11	12	平成27年1	2	3
10. 8	10. 4	5. 6	4. 6	3. 5

同 上



その他の市民生活

1. 法 律 ・ 市

区分				年度	平成22			23		
					法律相談	登記・法律相談	市民相談	法律相談	登記・法律相談	市民相談
計				252	147	422	242	133	583	
借地	{	借貸	主	7	5	5	7	2	2	
			主	2	2	—	4	2	1	
借家	{	借貸	主	9	2	9	11	2	14	
			主	9	2	3	12	4	10	
成年後見			人	—	13	1	—	13	—	
			権	2	—	4	6	—	1	
物債			権	11	1	9	11	4	3	
			務	21	6	50	9	8	33	
契機			約	13	5	10	3	2	14	
			償	14	—	12	14	—	13	
損害賠償			言	—	3	—	—	4	2	
			隣	11	4	41	8	4	57	
相交			故	2	—	4	1	—	5	
			記	—	26	1	—	16	1	
相離			続	52	52	14	54	60	21	
			婚	50	9	29	52	5	25	
家事			題	8	3	72	15	1	157	
			般	3	—	15	1	—	25	
行政その他			他	38	14	143	34	6	199	

2. 心 配 ご と 相 談

区分		(件)																					
		計	生計問題	家族関係	職業・生業問題	医療問題	結婚相談	離婚相談	住宅問題	財産関係	年金問題	保健衛生	心身障害者(児)福祉	児童福祉	教育・青少年問題	母子福祉	老人福祉	人権相談	事故相談	苦情相談	出稼相談	法律相談	その他
年度																							
平成22		3	1	—	—	—	—	—	—	1	—	—	—	—	—	—	—	—	—	—	—	—	1
23		2	—	1	1	—	—	—	—	—	—	—	—	—	—	—	—	—	—	—	—	—	—
24		2	—	—	—	—	—	—	—	—	—	—	—	—	—	—	—	—	—	—	—	—	2
25		10	—	1	1	1	—	—	2	1	1	2	—	—	—	—	1	—	—	—	—	—	—
26		5	1	1	—	—	—	—	1	—	—	1	—	—	—	—	—	—	—	—	—	—	1

## 民 相 談

(件)

24			25			26		
法 律 相 談	登記・法律相談	市 民 相 談	法 律 相 談	登記・法律相談	市 民 相 談	法 律 相 談	登記・法律相談	市 民 相 談
226	115	590	262	137	540	252	154	449
3	1	2	3	1	4	4	4	3
4	—	2	6	2	1	1	1	2
9	1	9	12	1	3	10	2	12
13	—	7	6	—	9	8	1	7
—	9	1	—	4	2	—	5	—
1	—	—	7	—	—	4	—	—
12	1	9	8	—	10	9	—	7
12	4	36	11	2	26	17	3	16
5	3	6	14	2	6	4	—	4
20	3	6	16	1	8	14	2	7
—	7	1	—	10	—	—	7	1
6	2	81	9	3	37	15	2	43
2	—	1	5	—	—	1	—	—
—	27	2	—	28	1	—	28	—
50	40	26	72	59	22	66	74	20
37	3	27	37	2	23	43	3	24
21	3	159	21	1	171	28	1	113
1	—	20	2	—	22	1	—	26
30	11	195	33	21	195	27	21	164

市民活動推進室

## 3. 電 話 健 康 相 談

(件)

区分 年度	計	乳 幼 児	母 性	生活習慣病	精 神 相 談	そ の 他
平成22	725	436	18	14	154	103
23	378	210	16	1	110	41
24	404	182	31	13	124	54
25	539	386	28	3	111	11
26	405	132	8	1	232	32

保健センター

## 4. 消費生活相談受付件数（販売購入形態別、契約・購入金額別）

## 販売購入形態別

年度 販売購入形態	平成23	24	25	26
計	213	199	217	270
店 舗 購 入	76	70	84	110
訪 問 販 売	31	14	38	26
通 信 販 売	41	48	54	80
マルチ・マルチまがい取引	1	1	2	4
電 話 勧 誘 販 売	9	11	20	14
ネガティブ・オプション	0	0	2	0
そ の 他 無 店 舗 販 売	0	3	1	2
不 明 ・ 無 関 係	55	52	16	34

商工生活室

## 契約・購入金額別

年度 契約・購入金額	平成23	24	25	26
計	213	199	217	270
1万円未満	14	14	30	39
5万円未満	18	13	33	27
10万円未満	15	6	22	43
50万円未満	25	13	31	42
100万円未満	10	9	11	14
500万円未満	14	16	18	21
1千万円未満	2	3	7	3
5千万円未満	2	3	6	9
1億円未満	0	0	2	0
1億円以上	0	0	0	0
その他・不明	113	122	57	72
合 計 金 額	78,696,831	120,865,198	329,246,713	350,673,707
平 均 金 額	786,968	1,569,677	2,057,792	1,771,079

商工生活室

## 5. 消費生活相談受付件数（商品・役務別）

分類	商 品 ・ 分 類	内 容	23年度	24年度	25年度	26年度
	計		213	199	217	270
A	商 品 一 般	分類できない商品・不明のもの	7	13	6	16
B	食 料 品	食料品一般、嗜好品、調理食品など	6	4	16	14
C	住 居 品	住居品一般、家事用品、住生活用品など	5	9	12	11
D	光 熱 水 品	電気、ガス、石油、水道、他の光熱水品	0	1	1	1
E	被 服 品	和服、洋服、履物、アクセサリ、生地、糸など	4	6	8	11
F	保 健 衛 生 品	保健衛生品、医薬品、医療用具、化粧品、理美容具	4	1	2	3
G	教 養 娛 楽 品	文具、事務用品、パソコン、ソフト、教材、書籍、印刷物、音響映像品、スポーツ用品、光学機器、時計、玩具、楽器など	16	7	10	20
H	車 両 ・ 乗 り 物	自動車、自動車用品、自転車、自転車用品、運搬用品	3	5	4	4
I	土 地 ・ 建 物 ・ 設 備	戸建住宅、集合住宅、住宅構成材、空調、冷暖房、給湯設備、屋外設備など	15	9	11	8
J	他 の 商 品	営業用キット、農機具、家畜、マンション・事業所用エレベーター	0	0	0	0
K	ク リ ー ニ ン グ		2	0	1	1
L	賃 貸 ・ レ ン タ ル ・ リ ー ス		14	15	15	30
M	工 事 ・ 建 築 ・ 加 工		10	7	8	5
N	修 理 ・ 補 修		7	3	0	7
O	保 管 ・ 管 理		1	1	1	1
P	役 務 一 般	複合会員権などの特定できない役務	0	0	0	0
Q	金 融 ・ 保 険	生命保険、損害保険、預貯金、証券、融資サービス	39	58	31	37
R	運 輸 ・ 通 信 サ ー ビ ス	旅客運送、貨物運送、電報、電話、郵便、インターネット	36	25	36	49
S	教 育 サ ー ビ ス	学校教育、補習教育、他の教育	0	0	1	3
T	教 養 ・ 娛 楽 サ ー ビ ス	旅行代理行、宿泊施設、教室、講座、各種会員権など	14	11	11	8
U	保 健 ・ 福 祉 サ ー ビ ス	医療、理美容、浴場、衛生サービス、保育、老人福祉サービスなど	8	4	17	18
V	他 の 役 務	外食・食事宅配、冠婚葬祭、家事サービス、結婚相手紹介、警備、鑑定、弁護士、興信所、運転代行など	10	8	14	11
W	内 職 ・ 副 業 ・ 相 場 一 般	内職、副業、相場、自動販売機	1	2	1	1
X	他 の 行 政 サ ー ビ ス		3	0	4	3
Z	他 の 相 談	家庭管理、健康管理、相隣関係、婚姻、相続など	8	10	7	8

※ 分類は国民生活センターの分類記号である。

商工生活室

## 6. 窓 口

年度 \ 区分	戸 籍 謄 抄 本		住 民 票 の 写 し		印 鑑 証 明	
	件 数	手 数 料	件 数	手 数 料	件 数	手 数 料
平成17	13,477	6,628,650	44,699	8,939,800	30,492	6,098,400
18	13,037	6,439,350	43,351	8,670,200	27,583	5,516,600
19	13,235	6,575,550	41,085	8,217,000	27,328	5,465,600
20	12,957	6,447,150	38,266	7,653,200	25,557	5,111,400
21	12,325	6,148,350	38,028	7,605,600	24,218	4,843,600
22	12,975	6,657,750	36,470	7,294,000	23,205	4,641,000
23	13,979	7,540,950	35,921	7,184,200	22,608	4,521,600
24	13,646	7,284,000	37,019	7,403,800	22,439	4,487,800
25	14,018	7,596,900	43,787	8,757,400	23,045	4,609,000
26	13,730	7,473,000	41,345	8,269,000	21,335	4,267,000

## 7. 公文書公開請求・申出の受付処理件数

年度 \ 区分	23			24			25			26		
	請求	申出	計	請求	申出	計	請求	申出	計	請求	申出	計
受 付	3	14	17	11	103	114	7	53	60	28	121	149
公 開	1	3	4	4	80	84	1	40	41	8	94	102
部 分 公 開	2	6	8	3	19	22	6	11	17	20	22	42
非 公 開	—	2	2	4	1	5	—	—	—	—	4	4
取 下 げ 等	—	3	3	—	3	3	0	2	2	—	1	1

庶務課

## 取 扱 い 数

(円・件)

転 出 証 明		諸 証 明		市 民 葬		地 図	
件 数	手 数 料	件 数	手 数 料	件 数	負 担 金	件 数	売 払 収 入
3,307	—	4,341	868,200	273	18,465,000	198	49,300
3,342	—	4,819	963,800	251	15,643,000	206	56,200
3,327	—	4,651	930,200	184	18,837,000	180	46,800
3,579	—	5,036	1,007,200	174	15,435,000	169	46,800
3,317	—	5,249	1,049,800	143	11,714,000	158	41,800
3,200	—	5,551	1,110,200	177	15,610,000	157	37,300
3,337	—	5,389	1,077,800	192	16,183,000	126	29,600
3,633	—	3,021	604,200	168	15,085,000	139	34,500
3,706	—	1,890	378,000	180	16,540,000	147	36,700
3,973	—	1,883	376,600	152	11,463,000	138	32,700

市民課・市民活動推進室・福祉総務課

## 8. 備蓄品等一覧表

平成27年4月1日現在

品 目	数 量	品 目	数 量	品 目	数 量
ク ラ ッ カ ー	33,390食	保 存 水	39,840本	固 形 燃 料	17,183個
給 水 袋	11,450袋	発 電 機	41台	投 光 器	59台
コ ー ド リ ー ル	35台	ガ ソ リ ン タ ン ク	21個	テ ン ト	37張
カ マ ド セ ッ ト	14台	担 架	37台	毛 布	13,970枚
ビ ニ ー ル シ ー ト	4,170枚	リ ヤ カ ー	13台	ろ 水 器	10台
簡 易 ト イ レ	6,436個	粉 ミ ル ク	118缶	ア ル フ ァ 米	42,550食

安全安心推進課

## 9. 酒 類 消

区分 年次	計	清 酒	合成清酒	み り ん
16	2,775,878	178,272	14,483	17,282
17	2,505,416	166,279	13,571	14,955
18	2,455,443	148,896	11,385	14,804
19	2,891,667	—	—	—
20	2,704,379	—	—	—
21	3,167,086	—	—	—
22	2,533,628	—	—	—
23	2,316,902	—	—	—
24	2,217,191	—	—	—
25	2,112,151	—	—	—
26	2,067,398	—	—	—

10. たばこ消費量

(本)

年 度	平成21	22	23	24	25	26
たばこ 課税数量	154,251,224	140,102,680	129,433,043	126,559,500	123,333,404	118,363,308

税 務 課 (諸税)

費 量

(L)

しょうちゅう	ビール	果実酒	ウイスキー・ブランデー	そ の 他
310,568	1,033,478	62,643	42,464	1,116,688
275,309	894,490	63,775	36,926	1,040,111
267,039	939,144	58,814	33,293	982,068
—	—	—	—	—
—	—	—	—	—
—	—	—	—	—
—	—	—	—	—
—	—	—	—	—
—	—	—	—	—
—	—	—	—	—

西川口小売酒販組合



## 11. 古 紙 回

年度・月 区 分		平成22	23	24	25	26	26年4月	5	6
新	聞	601,240	654,340	727,670	804,640	688,460	76,450	60,120	64,740
雑	誌	644,010	585,870	582,420	635,640	599,580	64,780	61,170	57,670
段	ポ ー ル	712,330	759,330	755,600	752,340	780,120	64,690	64,960	68,680
布	類	286,455	278,945	286,925	286,715	251,295	18,340	31,160	33,705
そ の 他 の 紙 類		346,687	366,784	361,651	383,579	378,923	36,412	39,483	40,832

## 12. 資 源 ゴ ミ (空 ビ ン ・ 空 カ ン ・

分類	年 度		20	21	22
	品 名				
ビ	生 き ビ ン		40	37	34
ン	雑 ビン	無 色	212	195	201
		茶 色 ・ そ の 他	274	270	275
カ ン 類	鉄 製 カ ン		152	156	147
	ア ル ミ カ ン		141	141	153
ペ ッ ト ボ ト ル			244	240	279
紙 パ ッ ク			7	7	9

収 集 荷 量

(kg)

7	8	9	10	11	12	26年1月	2	3
53,020	64,420	47,360	47,990	54,550	51,690	64,890	55,000	48,230
42,630	48,520	42,990	45,710	46,260	43,450	60,020	45,770	40,610
54,800	70,600	64,990	65,220	65,640	61,650	76,430	65,670	56,790
15,820	18,110	12,410	21,665	30,050	21,420	22,230	15,725	10,660
18,875	28,647	31,972	32,001	32,890	25,920	17,630	44,921	29,340

安全安心推進課生活環境係

ペ ッ ト ボ ト ル ・ 紙 パ ッ ク) 回 収 量

(t)

23	24	25	26
28	30	25	24
149	182	178	163
195	275	279	272
108	146	134	128
103	154	154	153
179	272	239	275
11	8	6	7

同 上



# 年 表

紀元後300～400			このころ中央2丁目の吉田茂雄家の敷地内より土師器が出土する。(金山遺跡)
建保3	(1215)	11 .	三学院に、平常重が書写した大般若経一卷がある。(北町3丁目)
承久3	(1221)	5 . 22	承久の乱起こる。足立太郎、佐々木目三郎は幕府軍として上洛する。
弘安8	(1285)	11 . 17	霜月騒動が起き、安達一族、足立直元らが敗死する。
永仁6	(1298)	9 .	蕨市最古の板碑がつくられる。
元弘4	(1334)	1 .	このころ足利尊氏、直義の所領目録が作成される。尊氏領として足立郡、直義領として赤塚の名が見える。
建武2	(1335)	8 . 27	足利尊氏は佐々目郷を鶴岡八幡宮に寄進する。
観応3	(1351)	6 . 29	渋川直頼は子の義行に武蔵国蕨郷上下を含む22ヶ所を譲与する。 ☆錦町の本法院が、日祐上人により開基される。(錦町5丁目)
延文6	(1361)	9 . 9	「市場之祭文」が作成される。蕨市、青木市などの名が見える。
応安7	(1374)	1 .	宝樹院が開山正宗廣智が帰寂する。
応永3	(1396)		☆佐々目郷政所給に混入していた法花垣内を頓学坊に返す。
応永4	(1397)		☆佐々目郷内に法花垣内(はっけかいと)の名がみえる。
応永9	(1402)	7 . 23	中央の明治堂にある宝篋印塔(ほうきょういんとう)がつくられる。
宝徳3	(1451)	3 .	三蔵院の法印恵陽は夢告により堀より正観音像を得たという。
長禄2	(1458)	7 .	渋川義鏡が関東での活動を始める。
長禄4	(1460)	閏9 .	太田道灌は佐々目郷に反銭を賦課する。
文明9	(1477)	閏1 . 6	足立郡芝丘郷蕨村の助三郎らが、足利のぼんな寺に札を納める。
永正年間	504～21)		この頃、安房の里見氏の書札礼がつくられる。それに「蕨御宿所」と見える。
大永4	(1524)	4 . 1	古河公方足利高基の手紙のなかに蕨の名がみえる。
大永6	(1526)	6 . 7	蕨城が落城したという。
永禄5	(1562)	2 . 1	蕨などが北条氏康に焼き打ちされる。
永禄10	(1567)	8 . 23	渋川氏(宝樹院殿英岳俊公大居士)が、上総国三船山の合戦で戦死したという。
		12 . 27	宝樹院に「龍體院殿自山貞性大姉塔」がつくられる。
天正11	(1583)	9 .	和楽備神社所蔵の「僧形八幡立像」が作られる。(中央4丁目)
天正19	(1591)	11 .	三学院は、徳川家康より寺領20石をもらう。
天正19	(1591)		☆この頃、足立・入間両郡で、太閤検地が行われ、蕨の村高は500余石であったという。
慶長9	(1604)	10 . 24	徳川秀忠は忍(行田市)、蕨、浦和辺りで鷹狩を行う。
慶長17	(1612)		☆このころ蕨宿が成立したという。
元和3	(1617)	4 .	関東地方が大暴風雨にみまわれる。
元和7	(1621)	12 . 27	上蕨村、下蕨村、塚越村の年貢が納入される。(米1,482俵余)
寛永6	(1629)		☆蕨宿と塚越村の検地が行われる。 蕨宿は1749石7斗1合(三学院領20石を除く)、塚越村は456石4斗2升8合となる。
寛文2	(1662)		☆三学院の仁王門が建立される。
寛文8	(1668)	10 .	蕨市最古の庚申塔がつくられる。
寛文10	(1670)	10 . 20	錦町堂山に薬師如来像が彫刻されている庚申塚がつくられる。
元禄7	(1694)	2 .	三学院にある子育て蔵がつくられる。
元禄10	(1697)	2 .	上蕨村、下蕨村の検地水帳がつくられる。(上蕨田畑35町3畝4歩, 下蕨村田畑40町3反8畝11歩)
		9 .	蕨最古の銅板製の絵馬が奉納される。
宝永4	(1707)	11 .	富士山が大噴火する。
享保10	(1725)	2 . 4	蕨宿に大火事が発生する。
享保13	(1728)	2 .	見沼代用水が完成し、蕨と塚越は見沼代用水西縁用水を利用し始める。
寛保1	(1741)	9 .	蕨宿と浦和宿の市場争いの判決が出され、蕨での7月と12月の2回の市場開催が認められる。
寛保2	(1742)	8 . 2	蕨宿と塚越村が大洪水にあう。
宝暦3	(1750)	3 .	榎本政雄が蕨宿沿革の書「蕨鑑」を著す。
宝暦5	(1755)		☆中央の長泉院が開創される。(中央5丁目)
宝暦7	(1757)	5 .	蕨宿と塚越村が大洪水にあう。
宝暦8	(1758)	3 . 2	中央の長泉院の梵鐘(おしゃみの鐘)がつくられる。
明和1	(1764)		☆この頃、中山道を含む五街道が整備される。

- 安永4 (1775) 2 . 塚越村定正寺の縁起「塚越邑観世音略縁起」がつくられる。
- 天明3 (1783) 7 . 浅間山が噴火し、蕨宿などが降灰の被害を受ける。
- 天明6 (1786) 7 . 蕨宿と塚越村が大洪水にあう。
- 寛政2 (1790) 7 . 16 上蕨村、下蕨村の惣代2人が榛名山に神水をもらいにいく。
- 寛政3 (1791) 8 . 6 蕨宿と塚越村が大洪水にあう。
- 寛政8 (1796) ☆蕨宿の年貢が定免制となる。
- 寛政9 (1797) 8 . 町田岩次郎は三学院に宝篋印塔、手水鉢、常夜燈を造立する。
- 享和1 (1801) 8 . 岡田政房が蕨宿沿革の書「家統善休昔物語」を著す。
- 享和2 (1802) 6 . 伊能忠敬が蕨宿を測量する。(高1,381石8斗7升3合、家数421軒)
- 文化5 (1808) ☆岡田正義(号肯三亭和風)は俳諧紀行文「神之華集」を発表する。
- 文化13 (1816) ☆宝樹院に洪川供養塔が建てられる。
- 文政9 (1826) 7 . 7 塚越村高橋新五郎が高機渡世を始めたという。
- 文政11 (1828) ☆武蔵国の地誌「新編武蔵風土記稿」がつくられる。蕨宿の家数は430戸、塚越村は96戸とある。
- 天保5 (1834) 12 . 幕府により「天保郷帳」がつくられる。(蕨宿1,439石4斗2升8合、塚越村432石9升9合3勺)
- 天保11 (1840) 1 . 塚越村東屋を中心に機屋仲間の規定書(23カ条)がつくられる。
- 天保14 (1843) ☆この当時、蕨宿の村高は、1419石4斗2升8合、人口2,223人(男1,138人、女1,085人)家数430軒、本陣2、脇本陣1などとある。
- 弘化4 (1847) ☆原明秀は蕨の名所を詠んだ「蕨八景」をつくる。
- 安政2 (1855) 10 . 2 安政の大地震があり、大被害をうける。
- 安政6 (1859) 4 . 金子定右衛門らは本法院に身延山参詣の絵馬を奉納する。
- 文久1 (1861) 11 . 14 皇女和宮が蕨本陣に御小休する。
- 元治2 (1865) 8 . 塚越の丁張稲荷社本殿が再建される。(世話人高橋源太郎)
- 明治1 (1868) 5 . 15 蕨市出身の伴門五郎が、彰義隊の一員として上野の山で戦死する。
- 6 . 19 蕨宿と塚越村が、武蔵知県事の所管となる。
- 10 . 27 明治天皇が、大宮氷川神社参拝のさい、蕨宿岡田本陣宅に御小休する。
- 明治2 (1869) 2 . 9 蕨宿と塚越村が、大宮県の所管となる。
- (1869) 9 . 29 蕨宿と塚越村が、浦和県の所管となる。
- 明治3 (1870) 3 . 幕府学問所の儒宮であった石川直中、蕨宿にむかえられ蕨郷学校開設、県下学校教育が始まる。
- 明治4 (1871) 4 . 4 戸籍法発布、戸籍に関して区の名称を用い、戸長・副戸長に戸籍を取りあつかわせる。蕨宿戸長岡田正徳、塚越村戸長野崎啓助
- 明治5 (1872) 5 . 郵便取扱い駅として蕨宿伝馬問屋が充てられる。
- 明治7 (1874) 8 . 21 埼玉県は蕨・桶川・幸手・草加の4カ所に警察出張所を設置
- ☆この蕨宿・塚越村の項によれば、機業地として他宿町にぬきんでる生産額を示す。
- 11 . この月、蕨宿に共立病院開業、医員3人、患者1カ年おおよそ3,800人という。
- 明治11 (1878) 9 . この月、塚越村に塚越学校が設置された。(現東小の前身)
- 明治15 (1882) ☆この年桐生に連合共進会がひらかれ、塚越村の東屋は双子織など出品し2等に入賞
- 11 . 26 蕨郷学校新築なる(現北小の地)顕神小と名づく。
- 明治16 (1883) ☆この年、五百戸以下の町村は便宜連合することを得ることになり、塚越村(142戸)は蕨宿(564戸)に連合、この蕨宿塚越村連合戸長野崎啓助が任命される。
- 明治22 (1889) 4 . 1 市制、町村制施行にともない、蕨宿と塚越村の合併なり蕨町誕生(初代町長岡田正康)
- 4 . 30 最初の蕨町会議員選挙。岡田健次郎ら定員12人選出される。
- このころ、国内紡績工場で作られたガス糸を使用しはじめ、蕨の双子織などの生産増大
- 7 . 12 明治22年度予算990円75銭。顕神学校予算465円75銭を可決
- 明治25 (1892) ☆塚越の顕神学校分校、盈進学校として独立(現東小の前身)
- 明治26 (1893) 1 . 13 蕨駅前通り新設のため特別に2,824円73銭を徴収することに決定。ちなみに明治25年の一般会計決算額は、1,590円49銭4厘
- 7 . 16 蕨町および近隣11カ町村民待望の蕨駅開設され、町民こぞって祝賀
- 12 . 16 蕨郵便局(三等郵便局)、石村善兵衛局長となる。
- 明治27 (1894) 3 . 8 消防規則が2月に公布され、蕨町に消防組織誕生

明治40	(1907)	4 . 13	人口6,000人をこえたので、町会議員の定数を12人から18人にした。
		8 . 25	暴風雨により損害85,508円の水害をうける。浸水戸数834、人口6,358（当時の蕨町の戸数986、人口6,708）
明治41	(1908)		☆この年、蕨町では小宮直吉が初めて動力織機を使用、以後しだいに普及
明治43	(1910)	8 . 11	暴風雨により大洪水おこり地上浸水最高12尺に達し滞水期間25日に及ぶ。被害総額22万円。再度の水害により町民は塗炭の苦しみをなめる。駅前通りの桜並木も全部枯死
明治44	(1911)	3 . 21	郵便局舎新築（本陣の一角）、電信電話業務開始
			☆この年、蕨町に電灯つく。
大正4	(1915)	7 . 28	蕨町（市）紋章制定
大正5	(1916)	7 . 1	蕨町青年会誕生（会員443人）
大正9	(1920)	10 . 1	第1回国勢調査（蕨町人口6,204人・世帯1,135）
大正12	(1923)	9 . 1	関東大震災、蕨町の被害は家屋の全壊81、半壊71、負傷者3、罹災者1,241人
大正13	(1924)		☆この年、ワラビ自動車KK創立 浦和、蕨、戸田間にバス開通
大正14	(1925)	10 . 1	第2回国勢調査（蕨町人口7,140人・世帯1,341）
昭和3	(1928)	3 . 12	蕨町役場庁舎落成（本陣あとより現地点に移転）
昭和5	(1930)	5 . 5	蕨町体育協会発足、第1回体育祭実施
		10 . 1	第3回国勢調査（蕨町人口7,804人・世帯1,545）
昭和6	(1931)	7 . 1	町報を発刊し全戸に配布
			☆この年、財団法人による蕨母子寮が旭町に設置される。（昭和38年6月現南町2丁目に新築移転）
昭和8	(1933)	11 . 3	蕨町婦人会創立
			☆この年国道17号線（新国道）志村・大宮間開通
昭和10	(1935)	10 . 1	第4回国勢調査（蕨町人口10,145人・世帯2,005）
昭和11	(1936)	8 . 1	第12回東京オリンピック漕艇競技場は戸田と決定、このボートコース開さくの土砂、軽便鉄道により蕨町三和町一帯の水田を埋めたてる。（現南町2～3丁目）
昭和15	(1940)	10 . 1	第5回国勢調査（蕨町人口14,178人・世帯2,960）
昭和17	(1942)		☆この年から、住宅営団により、わが国最初の庶民住宅団地三和町が建設される。
昭和20	(1945)		☆春日町に爆弾投下される。死者37人（4.12） 夜三和町、下蕨、土橋、御殿、仲上方面に焼夷弾投下される。焼失家屋380戸、死者11人（4.13） 郷に焼夷弾投下され焼失家屋3戸、死者2人（5.25）
昭和21	(1946)	10 . 1	蕨町国民健康保険組合設立（昭和24年6月1日から蕨町直営となる）
		11 . 22	全国にさきがけて第1回成年式を行なう。
昭和22	(1947)	4 . 1	第一中学校開校
		10 . 1	第6回国勢調査（蕨町人口27,964人・世帯6,450）
昭和23	(1948)	3 . 7	自治体警察発足、蕨警察署設置
昭和24	(1949)	6 . 16	西小学校開校
		9 . 15	蕨駅東口完成し営業開始
昭和25	(1950)	1 . 1	公営国保の直営診療所開設（現市立病院の前身）
		7 . 26	中央公民館設置
		10 . 1	第7回国勢調査（蕨町人口29,846人・世帯6,494）
		11 . 20	南小学校開校
昭和26	(1951)	8 . 7	第1回機まつり実施
昭和27	(1952)	4 . 1	保育園開設（現さくら保育園の前身）
		8 . 16	町（市）立病院開設
昭和28	(1953)	4 . 1	第二中学校開校
昭和29	(1954)	3 .	学校給食北小学校で開始
		4 . 1	中央小学校開校
		6 . 17	戸田競艇組合（戸田町・美笹村・蕨町・川口市）の設置認可される。
		9 .	西川口駅開設、これより蕨町東部の発展急速に進む。
昭和30	(1955)	10 . 1	第8回国勢調査（蕨町人口35,184人・世帯7,620）
昭和31	(1956)	4 . 1	全国にさきがけて敬老年金制度制定
		6 . 15	現在の「広報わらび」創刊号発行

- 昭和32 (1957) 2 . 16 都バス、国際興業バス開通（蕨～浅草寿町、蕨～築地間）  
 4 . 1 町立蕨高等学校開設（昭和34年4月1日県立移管となる。）
- 昭和33 (1958) 4 . 5 上水道完成し、給水開始  
 8 . 南小学校、北小学校プール完成  
 9 . 27 台風27号により全町の9割が浸水、床上浸水500世帯
- 昭和34 (1959) 2 . 28 南公民館開館  
 3 . 1 西公民館開館  
 4 . 1 市制施行蕨市誕生（初代市長高橋庄次郎人口44,496人・世帯10,997）蕨高等学校県立となる。  
 4 . 7 蕨消防署開署  
 6 . 15 蕨戸田塵芥し尿処理組合設立  
 6 . 25 岡田徳輔氏第二代市長に就任  
 11 . 第二中学校体育館竣工
- 昭和35 (1960) 10 . 1 第9回国勢調査（蕨市人口50,952人・世帯12,307）
- 昭和36 (1961) 4 . 1 東中学校開校
- 昭和37 (1962) 4 . 14 旭町公民館開館  
 4 . 25 東公民館開館
- 昭和38 (1963) 3 . 17 県下にさきがけてスポーツ少年団結成  
 6 . 第二中学校プール完成  
 6 . 25 広田達雄氏第三代市長に就任  
 7 . 1 第二浄水場完成し給水開始（工費1億1,000万円）  
 9 . 1 全市にわたり都市計画用途地域を指定する。  
 11 . 1 市内に都市ガス導入
- 昭和39 (1964) 5 . 30 市役所庁舎竣工落成（工費1億8,400万円）  
 7 . 15 児童館開設  
 8 . 10 消防署新庁舎落成  
 8 . 21 蕨戸田衛生センター操業開始
- 昭和40 (1965) 4 . 蕨市総合振興計画策定  
 9 . 1 市立図書館開館  
 10 . 1 第10回国勢調査（蕨市人口69,715人・世帯18,847）
- 昭和41 (1966) 4 . 15 みどり保育園開設  
 6 . 台風4号により9,800戸浸水、災害救助法の適用を受ける。  
 7 . 1 市営プール開設  
 7 . 4 全国にさきがけ市民葬条例制定  
 9 . 東中学校体育館竣工  
 9 . 1 留守家庭児童会発足（南公民館、東公民館）  
 10 . 1 新住居表示実施
- 昭和42 (1967) 4 . 1 市民交通障害保険制度実施  
 中央東小学校開校（同年11月3日に新校舎落成）  
 6 . 1 市内循環バス運行開始  
 6 . 25 金子吉衛氏第四代市長に就任  
 10 . 17 蕨駅新築なる。  
 10 . 22 第22回埼玉国体開催され、東中学校体育館が相撲会場となる。
- 昭和43 (1968) 5 . 3 岡田徳輔氏名誉市民となる。  
 5 . 9 下蕨公民館開設  
 8 . 東小学校プール完成  
 10 . 1 すみれ保育園開設  
 11 . 1 戸籍・住民票関係の写しの電話予約制度開始  
 11 . 6 蕨ー川口陸橋完成
- 昭和44 (1969) 1 . 13 学校給食センター操業開始  
 4 . 10 蕨駅ー成増駅間バス開通  
 8 . 中央小学校プール完成



昭和44 (1969)	10 .	第一中学校体育館竣工
	10 . 1	あやめ保育園開設
	11 . 1	市制施行10周年記念式典（第一中学校体育館於）・蕨市民憲章制定
	12 . 21	大荒田交通公園開設
昭和45 (1970)	2 . 3	重度心身障害児「いこいの場」を南公民館に開設
	4 . 1	あき地の環境保全に関する条例施行 塚越小学校開校・さつき保育園開設
	5 . 1	戸田・蕨保健所開設
	5 . 10	富士見公園開設
	7 .	東中学校プール完成
	8 .	西小学校プール完成
	8 . 24	新都市計画法により全城市街化区域に指定
	9 . 12	松原会館（老人福祉センター）竣工
	10 . 1	第11回国勢調査（蕨市人口77,225人・世帯22,778）
	11 . 15	市民体育館竣工
	11 . 26	北小学校百年祭
昭和46 (1971)	3 . 12	蕨市総合振興計画基本構想議決
	4 . 1	空閑地信託制度設ける。
	5 . 2	南小学校、東中学校校庭夜間開放（5月2日～10月31日）
	7 . 1	財団法人 新生活運動協会より郷土奉仕活動モデル地区に指定
	7 .	第一中学校プール完成
	8 . 6	自治省よりモデル・コミュニティ地区（蕨市北町地区）として指定
	8 . 23	名誉市民岡田徳輔氏永眠
	9 . 6	塚越小学校完成
	11 . 1	「蕨市民憲章推進運動本部」、「蕨市郷土奉仕活動推進連絡本部」設置
	12 .	「緑と花の町づくりを推進する条例」施行
昭和47 (1972)	1 . 1	中小企業経営合理化資金制度発足
	2 .	住民無料健康診断実施
	3 . 31	中央浄水場の第3次拡張改良工事完成（塚越と合わせ1日最大給水量37,800立方メートル）
	3 . 31	東小学校体育館竣工
	3 . 31	中央公民館・県勤労青少年ホーム竣工
	4 . 1	老人実態調査実施（ねたきり老人45人、1人ぐらし113人、老人夫婦273世帯）
	5 . 2	北小・二中夜間校庭開放（期間5月2日～10月31日）
	7 . 23	歩行者天国実施（旧三和町中央通り・塚越1丁目1番街通り・期間7月23日～8月27日の日曜日）
	8 .	中央東小学校プール完成
	9 . 1	分館として塚越に図書館開館
	10 . 31	中央小学校体育館竣工
昭和48 (1973)	3 .	スマトラに日本わらび村誕生
	3 . 31	錦町4丁目に市営住宅完成
	5 . 1	つくし保育園開設
	7 . 14	塚越小学校プール完成（全小・中学校にプール完備）
	8 .	蕨駅西口駅前広場完成
	10 . 1	蕨駅西口土地区画整理事業区域住居表示変更（北町1丁目、中央3丁目の一部を中央1丁目に編入）
	10 .	主要市道に愛称を付ける。（公募・14カ所）
	11 . 19	しらゆり保育園開設
	11 . 1	市民手帳の発行（第1回）
	11 . 21	駅前広場にケヤキ植樹（保存樹木第1号）
昭和49 (1974)	3 . 11	西小学校体育館竣工
	3 . 30	蕨市コミュニティづくり推進条例制定
	5 . 20	蕨・戸田塵芥し尿処理組合の焼却炉運転開始（建設費6億6,680万円処理能力1日300t）

- 昭和49 (1974) 6 . 1 市内8番目のむらさき保育園開園  
 7 . 24 尚和園に蕨・浦和・与野・戸田4市が出資して特別養護老人ホーム新設 (ベット100床)  
 8 . 1 南町コミュニティ・センター落成 (中央・南町・北町にコミュニティ・センター開設)  
 11 . 7 市立図書館武蔵野銀行蕨支店跡に移転開館  
 11 . 21 市民会館落成
- 昭和50 (1975) 3 . 25 塚越陸橋完成 (50年7月17日開通)  
 3 . 26 アメリカ合衆国カリフォルニア州エルドラド郡と姉妹都市締結  
 3 . 29 蕨市青少年野外活動施設建設基金設置  
 4 . 1 蕨城址公園完成  
 4 . 1 中央公園完成  
 4 . 27 田中啓一氏第五代市長に就任  
 5 . 身障者専用 (菜園広場) 完成  
 5 . 連合婦人会、古紙の回収開始  
 5 . 30 南小学校改築校舎落成  
 6 . 27 消防署塚越分署改築、新庁舎落成  
 10 . 1 重度心身障害者医療費の助成開始  
 10 . 1 第12回国勢調査 (蕨市人口76,311人・世帯24,663)  
 11 . ファミリー菜園広場完成
- 昭和51 (1976) 1 . 22 塚越コミュニティ・センター落成  
 4 . 1 塚越連絡室開設
- 昭和52 (1977) 3 . 15 南小学校体育館落成  
 4 . 1 南町ポンプ場通水、同地区約4,000世帯水洗化可能  
 4 . 1 市内9番目すぎのこ保育園開園  
 4 . 4 蕨駅東口に蕨市・川口市共同で自転車置場完成  
 4 . 20 環境衛生課新庁舎落成  
 4 . 29 北五公園完成  
 7 . 1 市民プール開設  
 10 . 15 老人専用アパート「松原荘」落成
- 昭和53 (1978) 4 . 1 父子家庭児童一時保育委託制度発足  
 国民健康保険高額療養費受領委任払い方式発足  
 4 . 5 錦町コミュニティ・センター落成  
 5 . 9 戸田・蕨福祉会精神薄弱児通園施設あすなろ学園開園  
 10 . 1 私立幼稚園児入園資金貸付条例設置  
 11 . 23 富士見テニスコート開設
- 昭和54 (1979) 1 . 15 成年式発祥の地記念像「成年の像」落成  
 3 . 1 南町にランニングコース開設  
 3 . 26 錦町2丁目に市営住宅完成、5月1日入居開始  
 6 . 4 北町1丁目に「わらび公園」開園  
 6 . 10 南町に市立図書館移転・新築開館  
 6 . 16 塚越小学校体育館とプールの落成  
 7 . 3 わらび音頭制定 (市制施行20周年記念事業)  
 7 . 11 塚越公園内野球場に夜間照明がつく。  
 7 . 20 市民プールとして塚越プール落成  
 11 . 3 市の木「ケヤキ」、市の花「サツキ」を制定 (市制施行20周年記念事業)
- 昭和55 (1980) 3 . 20 市立第一中学校増改築完成  
 3 . 28 タイムカプセル図書館前庭に埋設 (市制施行20周年記念事業)  
 4 . 1 蕨・戸田両市共同で、県立南稜高校開校 (戸田市)  
 4 . 28 寝たきり老人入浴事業開始、松原会館内に入浴設備設置  
 6 . 30 市役所庁舎内改修 (冷暖房)  
 7 . 1 防災行政無線運用開始、市内27ヶ所に放送設備を設置  
 7 . 31 富士見公園内野球場にナイター設備  
 9 . 30 西口駅前連絡所と有料化粧室落成

昭和55 (1980)	10 . 1	第13回国勢調査 (蕨市人口70,876人・世帯25,435)
	11 . 1	市民体育館併設の北町コミュニティ・センター落成
	11 . 20	市立さくら保育園移転完成
昭和56 (1981)	6 . 9	新基本構想議決 (9月25日一部改正可決)
	7 . 22	富士見第2公園テニスコートに夜間照明設置
	8 . 26	中央小学校増改築完成
	9 . 22	日本鑄鉄管跡地 (3.3ヘクタール) 県の都市計画審議会で地区公園として計画決定
	11 . 1	塚越ポンプ場通水
	11 . 20	中央小学校外構工事完成
昭和57 (1982)	12 . 5	消防庁舎移転改築落成
	1 . 30	北町公園完成
	3 . 1	富士見ランニングコースオープン (富士見野球場の周り1周450m)
	3 . 20	社会福祉法人寧幸会特別養護老人ホーム蕨サンクチュアリ竣工
	8 . 31	南小学校増改築完成
	9 . 1	第一中学校に夜間照明設置、組織開放
	11 . 1	蕨市「けやき文化賞」表彰式第1号受賞者元市長金子吉衛氏
昭和58 (1983)	2 . 11	初の市民レクリエーション大会を開催
	4 . 5	ミニ工業団地落成
	4 . 30	南部地区第一中央土地区画整理事業竣功
	5 . 5	総合福祉・児童センターオープン
	6 . 5	休日急患診療所開設 (中央4-9-22)
	9 . 1	蕨市まちづくり指導要綱施行
	10 . 1	東中学校に夜間照明設置
	11 . 4	第1回中仙道宿場まつり開催
昭和59 (1984)	1 . 4	市民課の業務電算化開設
	3 .	蕨市都市景観整備基本計画「わらびパークコミュニティ計画」策定
	3 . 10	第二中学校体育館落成
	4 . 1	南町桜並木遊歩道完成
	8 . 1	学校給食センター移転改築落成式
	10 . 1	第二中学校に夜間照明設置
	10 . 10	初の市民ウォークラリー大会を開催
	11 . 4	第1回中仙道宿場まつり開催
	12 . 1	蕨市自転車放置防止条例・蕨市自転車駐車場条例施行
	12 . 1	蕨市自転車放置防止条例・蕨市自転車駐車場条例施行
昭和60 (1985)	3 . 30	老人福祉センター「けやき荘」落成式 (費用9,895万円)
	3 . 31	埼玉県南5市基本構想策定 (草加市、鳩ヶ谷市、川口市、戸田市、蕨市)
	4 . 1	市立病院窓口業務の民間委託開始
	4 . 4	東小と塚越公園に挟まれた道を緑道として整備
	5 . 24	青少年野外活動施設用地を購入 (長野県南佐久郡川上村、面積3万9千㎡、費用11億8,899万円)
	6 . 10	北小プール改築 (費用5,700万円)
	7 .	蕨市行政改革推進本部設置
	9 . 9	9月定例市議会で「蕨市平和都市宣言」を議決
	10 . 1	第14回国勢調査 (蕨市人口70,408人・世帯25,717)
	10 . 24	死亡事故3年間ゼロ達成日
	12 . 1	北町コミュニティ道路開通
	12 . 1	北町コミュニティ道路開通
昭和61 (1986)	3 . 31	埼玉県南5市まちづくり構想基本計画策定
	4 . 1	小学1年生40人学級開始
	6 . 25	蕨市政策アドバイザー制度発足 (アドバイザー4人)
	8 . 1	蕨市民公園の一部 (第2期分) 開園 (面積2,770㎡、費用1億6,273万円)
	8 . 5	姉妹都市、米国カリフォルニア州エルドラド郡を訪問
		友好都市西独ヘッセン州リンデン市を訪問
		北小校舎増改築工事竣工 (鉄筋コンクリート3階建て日本かわらぶき、面積2,175㎡、費用4億2,550万円)

- 昭和61 (1986) 9 . 25 南町4丁目市営住宅建て替え工事完了 (第1種24戸、費用2億3,200万円)  
 10 . 4 蕨市交通安全市民総ぐるみ大会  
 10 . 24 青少年野外活動施設基礎工事着工  
 11 . 5 市立病院CTスキャナーで (全身)診療開始
- 昭和62 (1987) 2 . 19 県南5市サミット市民会館で開催、「ガーデンシティ」を宣言  
 3 . 15 独居老人、障害者を対象に緊急時連絡システムが開始される。(取付世帯25世帯)  
 4 . 1 たんぽぽ保育園開設 (鉄筋コンクリート2階建て、面積764㎡、費用1億6,900万円)  
 市民葬祭式場を設置 (三学院極楽殿)  
 4 . 24 蕨市スポーツ振興審議会が蕨市生涯スポーツ振興構想をまとめる。  
 7 . 25 蕨市民公園の一部 (第3期分)開園 (面積9,406㎡、費用1億3,988万円)  
 7 . 31 信濃わらび山荘落成 (敷地面積39,000㎡、費用は土地購入費を含めて4億3,193万円)  
 8 . 28 資源ゴミ分別収集市内全域で実施  
 9 . 30 南町4丁目市営住宅建て替え工事完了 (第2種16戸、費用1億6,650万円)  
 10 . 1 錦町児童館開館 (旧すぎのこ保育園を改築)
- 昭和63 (1988) 3 . 29 要害通りせせらぎ遊歩道開通 (延長256m、費用1億600万円)  
 3 . 30 蕨城址公園通り整備 (延長225m、費用3,920万円)  
 4 . 1 蕨市まちづくり条例制定  
 4 . 3 平和之母子像設置  
 4 . 10 婦人問題啓発紙「パートナー」創刊  
 10 . 7 蕨市シルバーコミュニティ構想検討委員会が、計画報告書を市長に提出  
 10 . 8 良好な環境形成推進地区に塚越2丁目地区を指定 (まちづくり推進地区指定第1号)  
 10 . 20 第8回緑の都市賞で要害通りせせらぎ遊歩道が審査員奨励賞受賞  
 10 . 31 蕨貨物駅跡地利用基本計画を策定
- 平成1 (1989) 1 . 8 元号「昭和」から「平成」に。  
 1 . 20 要害通り遊歩道が埼玉景観賞を受賞 (7.10には手づくり郷土賞 (建設大臣賞) も併せて受賞)  
 3 . 20 景観整備推進計画 (景観アクションプラン)策定  
 3 . 31 蕨市基本計画 (後期・平成元～7年度)策定  
 4 . 1 市制施行30周年シンボルマーク、マスコット「ワラビー」決定  
 くるみ保育園開園 (鉄筋コンクリート2階建て、面積732㎡、費用1億7,180万円)  
 4 . 11 せせらぎ公園開園 (面積1,515㎡、費用3,510万円)  
 5 . 18 市の草花「ニチニチソウ」を制定 (市制施行30周年記念事業)  
 7 . 11 良好な環境形成推進地区に中央地区を指定 (まちづくり推進地区指定第2号)  
 11 . 1 蕨市民公園の一部 (第4期分)開園 (面積3,267㎡、費用7,105万円)  
 11 . 30 東中学校校舎増改築工事竣工 (鉄筋コンクリート4階建て、面積4,632㎡、費用8億1,250万円)
- 平成2 (1990) 3 . 20 蕨駅西口周辺再開発基本計画策定  
 4 . 1 蕨市ときめき都市賞条例制定  
 国土地理院調査で蕨市の面積は、5.10km<sup>2</sup>となる。  
 4 . 14 市役所が一部業務を除き、第2・4土曜日閉庁に。  
 5 . 1 蕨市保健センターが開館 (鉄筋コンクリート3階建て、延床面積1,579.14㎡)  
 9 . 1 総合健康診査 (人間ドック)を保健センターで開始  
 10 . 1 第15回国勢調査 (蕨市人口73,620人・世帯29,139)  
 11 . 3 蕨市歴史民俗資料館開館 (鉄筋コンクリート地上2階、地下1階建て、面積1,032.19㎡)  
 11 . 7 第1回蕨市ときめき都市賞表彰 (市内4ヶ所、1団体が受賞)・景観フォーラム開催  
 11 . 27 蕨市女性問題会議が「男女共同参加社会をめざして」を市長に答申
- 平成3 (1991) 1 . 11 金子吉衛氏 名誉市民となる。  
 3 . 29 中央小東通り、北小通り、塚越コミュニティ通り第2期景観道路が完成  
 3 . 31 仁中歩公園竣工 (蕨市まちづくり条例適用第1号)  
 わらび文庫戦争体験記「ひびけあの声、とどけこの声」発刊  
 4 . 3 蕨市高齢者事業団発足  
 要害親水緑道内に彫刻「宇宙のへそ」設置

平成3	(1991)	4 . 29	塚越児童館（鉄骨造り2階建て）開館
		6 . 20	蕨デイサービスセンター開設（北町5丁目蕨サンクチュアリ併設、鉄筋コンクリート2階建て、延床面積200㎡）県内初の訪問給食サービスも開始。
		7 . 1	市民意識調査実施（対象6,000人、回答1,931人、回収率32%）
		10 . 31	良好な環境形成推進地区に南町1丁目さつき町会地区と旧中山道地区を指定
平成4	(1992)	2 . 1	男女平等行動計画「パートナーシッププラン185」策定
		3 . 3	社団法人蕨市シルバー人材センター設立
		4 . 1	情報公開・個人情報保護制度開始
		5 . 19	蕨駅西口市街地再開発事業地区協議会発足
		6 . 4	市民と市長の面会日が300回
		6 . 29	男女平等推進市民会議が発足
		9 . 12	学校週5日制スタート（第2土曜）
		9 . 17	高度情報化基本計画を市長に答申
		11 . 16	錦町地区が良好な環境形成推進地区に指定
平成5	(1993)	4 . 1	市役所が全土曜休みになる。
		5 . 8	市民公園全面オープン（駐車場整備・友好の鐘設置）
		6 . 3	生涯学習推進計画策定研究委員会発足
		6 . 26	蕨ケーブルビジョンに3,000万円出資（4月8日郵政省事業認可）
		7 . 16	蕨駅開設100周年記念日
		10 . 29	中央3丁目桜橋地区第1種市街地再開発事業施設建築（マリエ）竣工 （地上14階地下1階・総事業費は約61億5,000万円）
		12 .	蕨駅西口地区市街地再開発事業推進計画を策定
平成6	(1994)	2 . 24	老人保健福祉計画策定
		3 . 15	地域防災計画発行 中央5丁目中山道景観道路（ポケットパーク）整備工事完成（施工延長56メートル） 南町コミュニティ通り景観道路整備工事完成（施工延長225メートル）
		3 . 28	基本構想議決
		4 . 1	テレビ広報「ハローわらび」放送開始
		5 . 10	蕨自治会館落成（鉄筋コンクリート2階建て、延床面積300㎡、費用9,023万円）
		6 . 30	塚越地区を生涯学習モデル地区に指定
		7 . 11	塚越コミュニティ通りが「手づくりの郷土賞」受賞
		7 . 25	金山遺跡発掘調査
		9 . 1	総合振興計画策定
		10 . 1	中山道まちなみ協定締結
平成7	(1995)	1 . 21	第1回学び合いフェスティバル（21日22日の2日間参加2千人）
		2 . 14	蕨駅西口地区第1種市街地再開発事業を都市計画決定
		2 . 22	自治会館前に彫刻「時のやすらぎ」を設置
		2 . 28	南町コミュニティ景観道路完成（施工延長340メートル）
		3 . 11	北町公園内に彫刻「春の序曲」設置
		3 . 15	蕨市史通史編刊行
		3 . 29	3月定例会で蕨市議会議員定数条例の改正（定数28人から26人へ）
		3 . 30	生涯学習情報紙「わらびing」発行
		6 . 16	総合社会福祉センター落成（鉄筋コンクリート地上4階、地下1階建て、延床面積6,991㎡、費用30億2,954万円）
		8 . 15	春日公園に平和祈念碑を建立
平成8	(1996)	10 . 1	第16回国勢調査（蕨市人口72,021人・世帯29,871）
		3 . 12	総合社会福祉センター中庭に彫刻「おはよう」設置
		3 . 15	せせらぎ公園に彫刻「ふれあい」設置・みゆき通り景観道路完成（施工延長236.7m）
		3 . 26	新用途地域の決定・錦町地区計画及び中央1丁目地区計画決定
		4 . 1	審議会等への女性の登用促進要綱施行・一定建築物の建築確認を審査する限定特定行政庁の業務開始・財務会計システム稼働
		5 . 1	市の組織機構を改革（市長部局7部27課を6部23課とし市民室、建築課など新設）

- 平成8 (1996) 9 . 30 人と環境にやさしいまちづくり指針策定  
 10 . 1 下蔵公民館落成（鉄筋コンクリート3階建て、延床面積638㎡、費用2億3,100万円）  
 10 . 14 群馬県片品村と「ふれあい交流協定」「災害時における相互応援協定」締結  
 11 . 8 地蔵の小路（こみち）景観道路完成（三学院三門前100m）  
 11 . 15 足立区と「災害時における相互応援及び平素における防災基盤整備に関する協定」締結  
 12 . 20 旭仲通り景観道路完成（施工延長106m）
- 平成9 (1997) 2 . 3 図書館前庭に彫刻「走る童子」設置  
 2 . 7 中央第一土地区画整理事業の事業計画決定  
 2 . 27 県南5市が郵政省テレトピア構想モデル地域に指定  
 4 . 1 勤労青少年ホームが埼玉県から市に移管  
 4 . 9 商工会議所落成（鉄筋コンクリート3階建て、延床面積1,020㎡、事業費約4億円）  
 5 . 1 市の組織機構を改革（企画財政部を廃止し、市長部局6部23課を5部22課へ）  
 6 . 9 ケーブルテレビを利用した緊急防災情報システム開始  
 7 . 15 中山道ふれあい広場が建設省「手作り郷土賞」受賞  
 9 . 26 定例市議会で、広域行政等推進特別委員会を設置  
 10 . 1 交流プラザさくら開館（鉄筋コンクリート一部鉄骨造2階建て、面積約1,160㎡、総事業費約6億9,300万円（用地含））  
 11 . 20 錦町2丁目赤田住宅完成（鉄筋コンクリート造5階建て、延床面積4,077.05㎡、工事費9億9,086万円）  
 11 . 21 下蔵公園完成（面積3,006.23㎡、費用4,935万円）
- 平成10 (1998) 3 . 31 児童育成計画策定  
 4 . 7 生涯学習推進計画策定  
 5 . 18 中央第一土地区画整理審議会を設置  
 7 . 1 さわやか環境条例施行  
 8 . 5 中学生を海外に派遣（豪州クィーンズランド）  
 10 . 1 緊急対応型24時間在宅福祉サービス開始  
 11 . 22 北町コミュニティ・センター内に北町公民館が完成（工事費7,878万円）  
 12 . 25 障害者福祉計画策定
- 平成11 (1999) 2 . 10 蔵駅舎西口階段エスカレーター設置（全長14.5m・総工費約7,600万円）  
 3 . 30 行政情報化基本計画策定  
 3 . 31 後期基本計画（平成11～15年度）策定  
 4 . 1 市制施行40周年  
 野鳥公園開設（面積675.42㎡・費用997.5万円）  
 7 . 27 第3次行政改革大綱策定  
 8 . 1 中央東地区留守家庭児童指導室開設（延べ床面積100㎡）  
 11 . 5 中山道街並み整備事業が着工  
 11 . 15 第2蔵サンクチュアリ竣工（鉄筋コンクリート3階建て・延べ床面積2,238.45㎡・費用約8億8,000万円）
- 平成12 (2000) 3 . 31 ねむのき公園が開園（面積1050.01㎡、費用1,155万円）  
 4 . 1 介護保険制度の開始・特別養護老人ホーム第2蔵サンクチュアリ開所  
 4 . 19 蔵駅東口にエスカレータ設置（全長22.94m、費用1億3,300万円）  
 6 . 1 蔵パートサテライト開設  
 6 . 23 蔵市ホームページを開設  
 8 . 24 平成11年全国広報コンクールで、蔵市が自治体初2度目の内閣総理大臣賞  
 10 . 1 下蔵地区住居表示変更実施・地域子育て支援センター「こっこびよ」開設  
 第17回国勢調査（蔵市人口71,063人・世帯30,848）  
 10 . 5 市民と市長の面会日が400回に。（面会は延べ3,000人、昭和42年7月開始）
- 平成13 (2001) 3 . 30 衛生センターダイオキシン削減対策工事完了（総工費約27億1,394万円）  
 下蔵土地区画整理事業完了（施行面積385,264㎡）  
 どんぐり公園開設（面積1,000.00㎡、総事業費約1,250万円）  
 4 . 1 環境基本条例施行  
 4 . 10 市立病院リハビリ棟落成式（延床面積820.00㎡、総工費約2億4,000万円）  
 6 . 4 下蔵連絡室開設（住民票、印鑑登録証明書の発行開始）

平成13 (2001)	6 . 22	錦町連絡室開設 (住民票、印鑑登録証明書の発行開始)
	9 . 1	図書館でインターネットによる図書館情報検索システム稼動開始
	10 . 7	第1回男女共同参画交流会を開催
平成14 (2002)	3 . 7	ふるさと土橋公園調整池竣工
	3 . 29	コミュニティバス運行開始
	4 . 1	蕨戸田衛生センターリサイクルプラザ稼動開始 情報公開条例と個人情報保護条例改正施行
	7 . 3	北町連絡室開設 (住民票、印鑑登録証明書の発行開始)
平成15 (2003)	10 . 30	ドイツ・リンデン市と友好交流盟約書締結
	3 . 9	ふるさと土橋公園 (面積4,591㎡) オープニング式典
	3 . 31	蕨市環境基本計画策定
	4 . 1	蕨デイサービスセンター「ないとう」開設 (鉄骨平屋建・延べ床面積294㎡) 塚越東地区留守家庭児童指導室開設
	4 . 13	フランス・アラス市民26人が来蕨 (～17日)
	6 . 1	蕨市男女共同参画パートナーシップ条例施行
	9 . 1	歴史民俗資料館分館開館 (敷地1,703㎡、建物314㎡、木造平屋寄棟造り)
	9 . 28	わらび学びあいカレッジ開校
	10 . 1	地域子育て支援センター「プチプチ」開設 (たんぽぽ保育園内)
	12 . 18	市立病院オーダーリングシステムの導入
平成16 (2004)	2 . 1	戸籍の届け出に本人確認始まる
	3 . 1	第4次蕨市総合振興計画を策定
	3 . 6	下蕨南町会会館完成
	3 . 31	蕨市男女共同参画プラン策定 蕨市障害者福祉計画 (平成16年～20年度) 策定
	4 . 1	学区自由化に伴う学校選択制スタート
	4 . 18	フランス・リール市訪問団来蕨 (～22日)
	6 . 1	雨水貯留施設設置費補助金制度開始
	8 . 27	小・中学校に緊急通報システムを設置
	8 . 30	蕨市行政経営戦略推進本部を設置
	9 . 1	南小学校芝生広場完成
平成17 (2005)	10 . 24	彩の国まごころ国体の大会デモンストレーションとして武術太極拳競技開催
	10 . 25	北町地区留守家庭児童指導室開設 (北小学校敷地内)
	11 . 6	東小学校ビオトープ開園
	11 . 20	北小学校校舎改築工事落成記念式典 (鉄筋コンクリート地上3階建て、新校舎延べ床面積3,352㎡ 総事業費約8億5,126万円)
	12 . 21	蕨駅西口地区7番街区市街地再開発準備組合設立
	1 . 4	「ぶらっとわらび」3台運行へ
	2 . 1	住民異動届け出、各種証明書の交付申請に本人確認厳格化
	3 . 29	錦町地区分流雨水下水道の事業認可取得
	3 . 31	「みんなで子育てわらびの次世代」発行
	4 . 1	障害者就労支援センター開設
	4 . 2	アメリカ合衆国エルドラド郡との姉妹都市交流30周年にあたり式典を開催
	5 . 18	蕨市行政経営推進会議設置
	6 . 21	議員削減議案可決 (次回選挙より定数18に)
	7 . 19	市立病院でC R (X線撮影のデジタル画像処理) システム導入
	7 . 21	塚越ポンプ場改築工事着工
	8 . 1	ファミリー・サポート・センター事業開始
	8 . 12	国際青少年キャンプinリンデン (～24日)
	8 . 30	蕨市行政経営戦略プラン策定
	9 . 22	松原会館・けやき荘に高圧電位治療器設置

- 平成17 (2005) 10 . 1 第18回国勢調査（蕨市人口70,010人・世帯31,123）  
知的障害者更正施設「ハート松原」開設
- 10 . 11 市立病院でMR I 検査開始
- 11 . 3 けやき文化賞に野村盛明氏
- 11 . 18 電子入札の運用開始
- 11 . 24 蕨市環境フォーラム
- 12 . 15 インターネット公売手続きの開始
- 平成18 (2006) 1 . 9 第60回成年式（対象者736人）
- 1 . 17 県内初のインターネット公売を実施
- 3 . 6 精神障害者小規模地域生活支援センター「糸ぐるま」開所
- 4 . 1 地域包括支援センター設置  
指定管理者制度の導入
- 4 . 15 交通安全条例制定・蕨市交通安全対策協議会設立記念大会
- 5 . 1 市民プール解体工事開始  
市税等コンビニ納付開始
- 6 . 30 A E D（自動体外式除細動器）を消防署本署・分署の消防車両に配備
- 7 . 1 錦町雨水管渠築造工事開始
- 8 . 1 小学校に防犯カメラを設置
- 9 . 1 南小学校体育館塗装工事完了
- 11 . 3 けやき文化賞に中村次郎氏
- 12 . 1 片品村観光情報コーナー設置
- 平成19 (2007) 2 . 13 市民参画・協働のまちづくり指針策定
- 2 . 18 子育てサミット開催
- 3 . 1 フジ棚などあらたに5か所が市の指定文化財に
- 3 . 26 路上喫煙の防止等に関する条例制定
- 4 . 1 耐震診断の補助制度開始
- 6 . 4 頼高英雄氏第六代市長に就任
- 6 . 23 塚越地区を男女共同参画推進モデル地域に指定
- 7 . 1 A E D（自動体外式除細動器）を全公民館に設置
- 8 . 1 第一中学校エレベーター改修工事竣工
- 8 . 21 市政検証委員会設置
- 9 . 26 市民会館エレベーター工事終了
- 10 . 1 くるみ保育園一時的保育開始  
安全歩行区域と路上喫煙禁止区域を設置
- 11 . 1 パブリック・コメント制度施行
- 平成20 (2008) 3 . 17 防犯灯設置
- 4 . 1 くるみ保育園延長保育開始  
老人介護保健施設グリーンビレッジ蕨オープン
- 4 . 4 7番街区再開発事業起工
- 4 . 19 蕨市総合振興計画市民懇談会設置
- 5 . 1 通常学級に特別支援員配置
- 5 . 3 名誉市民に田中啓一氏
- 6 . 6 塚越浄水場改修工事竣工
- 7 . 23 市制施行50周年記念事業実行委員会設置
- 8 . 11 中央浄水場改修工事着工
- 9 . 1 小学校校舎耐震補強工事実施
- 9 . 30 図書館改修工事竣工
- 10 . 10 富士見第2公園トイレ設置
- 11 . 3 けやき文化賞に池田敏之氏
- 11 . 17 蕨市社会福祉協議会と蕨市社会福祉事業団合併調印式



平成21 (2009)	1 . 28	市制施行50周年キャッチフレーズ「歩みつづけて50年 蕨に笑顔 輝く未来」決定
	3 . 1	第4次蕨市総合振興計画改訂基本計画を策定
	3 . 12	市制施行50周年蕨市シンボルマーク決定
	3 . 23	市立病院経営改革プラン策定
	4 . 1	市制施行50周年 蕨市商業振興条例施行 蕨市社会福祉協議会と蕨市社会福祉事業団が合併
	5 . 20	コミュニティバス乗車100万人突破
	7 . 25	市制施行50周年わらび子ども宣言制定
	8 . 1	小学校(南小学校旧校舎・塚越小学校)・中学校(第一中学校B棟)耐震補強工事实施
	10 . 1	北町地区留守家庭児童指導室(B館)開設
	11 . 1	市制施行50周年記念式典開催
	11 . 11	蕨駅西口エレベーター設置工事開始
平成22 (2010)	3 . 8	塚越ポンプ場改築工事完成
	3 . 17	蕨市中心市街地活性化基本計画素案作成
	3 . 19	蕨駅西口にエレベーター設置
	4 . 1	障害者夜間保護事業開始 住宅要介護高齢者手当支給事業開始 小学校3.4年生で35人程度学級開始
	5 . 1	発達障害・情緒障害通級指導教室「こころの教室さわらび」中央小学校に開設
	5 . 31	中学校校舎耐震補強工事实施
	8 . 31	蕨駅西口地区7番街区市街地再開発事業竣工
	9 . 16	蕨駅東口エレベーター設置工事開始
	9 . 17	蕨市平和都市宣言塔設置
	9 . 30	旧旭町公民館閉館
	10 . 1	第19回国勢調査(蕨市人口71,495人・世帯33,058) 蕨駅西口公共公益施設くるる開設(1階旭町公民館、3階文化ホール)
	10 . 25	中央浄水場改修工事竣工
	11 . 3	けやき文化賞に高松とし枝氏
	11 . 13	戸籍の電算化
平成23 (2011)	3 . 11	東北地方太平洋沖地震発生(蕨市震度5弱)
	3 . 18	蕨駅東口にエレベーター設置
	3 . 26	わらびりんご公園開園
	3 . 30	東日本大震災被災者受け入れ
	4 . 1	35人程度学級を小学5年生まで拡大 富士見テニスコート人工芝改修工事完了 民間認可保育園けやき保育園開園
	4 . 11	市民体育館トレーニングルームリニューアルオープン
	5 . 24	小学校(西小4期校舎・中央小校舎・中央東小特別教室棟) ・中学校(第二中特別教室棟)耐震補強工事实施
	6 . 1	わらびネットワークステーションオープン
	6 . 6	東日本大震災被災地へ職員派遣(～7月15日)
	7 . 19	市内全小学校の普通教室、特別教室へのエアコン設置
	8 . 25	市役所庁舎の補強工事
	10 . 1	市民体育館インターネット予約開始
	10 . 18	ワンデイシェフレストランぷらっとオープン
	11 . 3	第28回蕨市けやき文化賞に春風亭小柳枝さん
	11 . 18	下蕨公民館が文部科学省第64回優良公民館表彰を受賞
平成24 (2012)	3 . 1	子育て支援センター「バンビー」が交流プラザさくら内に開設
	3 . 22	蕨市ふるさとわらび応援基金条例制定
	3 . 29	塚越陸橋補修工事
	3 . 30	各事業者と地域の見守りに関する協定を締結
	4 . 29	蕨宿開設400年記念事業開始

- 平成24 (2012) 5 . 21 小学校体育館耐震補強等工事着工 (東小・西小・南小・塚越小)
- 7 . 1 市内全中学校の普通教室・特別教室へのエアコン設置
- 8 . 4 市庁舎空調設備全面改修工事着工
- 8 . 30 静岡県湖西市と「災害時における相互応援に関する協定」締結
- 9 . 17 「ぷらっとわらび」市内在住75歳以上のかたの無料化を開始
- 10 . 15 第二中学校プール改修工事着工
- 11 . 1 新電力からの電力調達を開始 (市役所本庁舎・小学校全7校)
- 11 . 3 第29回蕨市けやき文化賞に小林幽霞さん
- 11 . 13 西公民館が文部科学省第65回優良公民館表彰を受賞
- 12 . 3 蕨市放課後子ども教室が平成24年度優れた「地域による学校支援活動」推進にかかる文部科学大臣表彰を受賞
- 平成25 (2013) 4 . 1 民間認可保育園アートチャイルドケア蕨開園
- 4 . 29 蕨駅開業120周年記念事業開始
- 5 . 10 小学校(北小・中央小・中央東小)・中学校(一中・東中)体育館耐震補強等工事着工  
各事業所・団体と災害時における協定を締結
- 7 . 2 南小学校校庭改修工事着工
- 平成26 (2014) 1 . 8 さつき・みどり保育園耐震補強工事着工
- 2 . 10 蕨市PR大使を委嘱 町亞聖さん
- 2 . 28 市内小・中学校施設の耐震補強工事が完了し耐震化率が100%に
- 3 . 4 旭町公民館が優良公民館表彰受賞
- 3 . 12 市役所通りが開通
- 4 . 5 わらび公園がリニューアルオープン
- 4 . 17 蕨市PR大使を委嘱 智内威雄さん
- 8 . 4 全中学校防犯カメラシステム設置工事着工
- 8 . 25 全中学校トイレ改修工事着工
- 9 . 12 さくら保育園耐震補強工事着工

統計わらび (第48号)

平成27年版

平成28年3月31日発行

編集 総務部 庶務課

発行 蕨市

埼玉県蕨市中央5丁目14番15号

電話 048-432-3200 (代)

ホームページ [http://www.city.](http://www.city.warabi.saitama.jp/)

[warabi.saitama.jp/](http://www.city.warabi.saitama.jp/)



